



MINISTERUL MEDIULUI,  
APELOR ȘI PĂDURILOR



ADMINISTRAȚIA NAȚIONALĂ  
"APELE ROMÂNE"

ADMINISTRAȚIA BAZINALĂ DE APĂ  
SOMEȘ-TISA

## PLANUL DE MANAGEMENT AL SPAȚIULUI HIDROGRAFIC SOMEȘ-TISA

- ANEXE -



Elaborat în conformitate cu cerințele Articolului 13 al Directivei Cadru Apa 2000/60/CE

22 DECEMBRIE 2015

**PLANUL DE MANAGEMENT ACTUALIZAT  
AL SPAȚIULUI HIDROGRAFIC  
SOMEȘ-TISA**

**ANEXE  
VOLUMUL II**

## Măsurile de bază pentru asigurarea infrastructurii de apă uzată în spațiul hidrografic Someș-Tisa

Nr. crt.	Județ	Nume măsură	Descriere măsură	Tip măsură (B11.3.a , B11.3b-l)	Codul corpului de apă de suprafață	Codul corpului de apă subterană	Substanțe prioritare și poluanți specifici*	Poluanți-ape subterane **
1	BN	Reabilitarea rețelelor de canalizare Construirea/extinderea rețelelor de canalizare	Extindere și reabilitare rețele de canalizare în municipiul Bistrița	B11-3a	RORW2.1.24.4_B4	ROSO09	-	-
2	BN	Construirea/extinderea rețelelor de canalizare	Stații noi de pompare pe rețeaua de canalizare în municipiul Bistrița	B11-3a	RORW2.1.24.4_B4	ROSO09	-	-
3	BN	Construirea/extinderea rețelelor de canalizare	Rețea nouă de canalizare pentru localităților Slătinița și Sărata / Bistrița	B11-3a	RORW2.1.24.4_B4	ROSO09	-	-
4	BN	Modernizarea/Reabilitarea stației de epurare	Reabilitarea stației de epurare Bistrița	B11-3a	RORW2.1.24.4_B4		-	-
5	BN	Construirea/extinderea stațiilor de epurare	Stație nouă de epurare pentru localitatea Sărata (1.000	B11-3a	RORW2.1.24.4_B4		-	-

<b>Nr. crt.</b>	<b>Județ</b>	<b>Nume măsură</b>	<b>Descriere măsură</b>	<b>Tip măsură (B11.3.a , B11.3b-l)</b>	<b>Codul corpului de apă de suprafață</b>	<b>Codul corpului de apă subterană</b>	<b>Substanțe prioritare și poluanți specifici*</b>	<b>Poluanți-ape subterane **</b>
			l.e.)					
6	BN	Construirea/extinderea rețelelor de canalizare	Extindere rețele de canalizare în orașul Beclean	B11-3a	RORW2.1_B3	ROSO09	-	-
7	BN	Construirea/extinderea rețelelor de canalizare	Rețea nouă de canalizare în localitățile Rusu de Jos și Figa / Beclean	B11-3a	RORW2.1.25_B1	ROSO09	-	-
8	BN	Construirea/extinderea rețelelor de canalizare	Extindere rețele de canalizare L=6600 m	B11-3a	RORW2.1_B2	ROSO09	-	-
9	BN	Construirea/extinderea rețelelor de canalizare	Extindere rețele de canalizare în cartierul Liviu Rebreanu și Lușca - racord la stația de epurare Năsăud	B11-3a	RORW2.1.22_B1	ROSO09	-	-
10	BN	Construirea/extinderea rețelelor de canalizare	Rețea de canalizare nouă pentru localitatea Cormaia /	B11-3a	RORW2.1_B1		-	-

Nr. crt.	Județ	Nume măsură	Descriere măsură	Tip măsură (B11.3.a , B11.3b-l)	Codul corpului de apă de suprafață	Codul corpului de apă subterană	Substanțe prioritare și poluanți specifici*	Poluanți-ape subterane **
			Sângeorz Băi					
11	BN	Construirea/extinderea rețelelor de canalizare	Extindere rețele de canalizare în localitatea Bistrița Bârgăului	B11-3a	RORW2.1.24.4_B2	ROSO09	-	-
12	BN	Construirea/extinderea rețelelor de canalizare	Extindere rețea de canalizare în localitatea Colibița / Bistrița Bârgăului	B11-3a	ROLW2.1.24.4_B1	ROSO09	-	-
13	BN	Construirea/extinderea stațiilor de epurare	Stație nouă de epurare (400 l.e.) pentru localitatea Colibița / Bistrița Bârgăului	B11-3a	ROLW2.1.24.4_B1		-	-
14	BN	Construirea/extinderea rețelelor de canalizare	Extindere rețele de canalizare în zona lacului Colibița / Bistrița Bârgăului	B11-3a	ROLW2.1.24.4_B1	ROSO09	-	-
15	BN	Construirea/extinderea stațiilor de epurare	Stații de epurare monobloc (7 x 30-45 l.e.) pentru zona	B11-3a	ROLW2.1.24.4_B1		-	-

Nr. crt.	Județ	Nume măsură	Descriere măsură	Tip măsură (B11.3.a , B11.3b-l)	Codul corpului de apă de suprafață	Codul corpului de apă subterană	Substanțe prioritare și poluanți specifici*	Poluanți-ape subterane **
			lacului Colibița / Bistrița Bârgăului					
16	BN	Construirea/extinderea stațiilor de epurare	Soluție individuală de epurare pentru zona lacului Colibița / Bistrița Bârgăului	B11-3a	ROLW2.1.24.4_B1		-	-
17	BN	Construirea/extinderea rețelelor de canalizare	Extindere rețele de canalizare în localitățile Prundu Bârgăului și Susenii Bârgăului	B11-3a	RORW2.1.24.4_B3	ROSO09	-	-
18	BN	Construirea/extinderea rețelelor de canalizare	Extindere rețele de canalizare în localitățile Josenii Bârgăului și Mijlocenii Bârgăului	B11-3a	RORW2.1.24.4_B3	ROSO09	-	-
19	BN	Construirea/extinderea rețelelor de canalizare	Extindere rețele de canalizare în localitatea Rusu Bârgăului / Josenii Bârgăului	B11-3a	RORW2.1.24.4_B3	ROSO09	-	-

<b>Nr. crt.</b>	<b>Județ</b>	<b>Nume măsură</b>	<b>Descriere măsură</b>	<b>Tip măsură (B11.3.a , B11.3b-l)</b>	<b>Codul corpului de apă de suprafață</b>	<b>Codul corpului de apă subterană</b>	<b>Substanțe prioritare și poluanți specifici*</b>	<b>Poluanți-ape subterane **</b>
20	BN	Construirea/extinderea rețelelor de canalizare	Rețea nouă de canalizare în localitatea Strâmba / Josenii Bârgăului - racord colector Bârgău	B11-3a	RORW2.1.24.4.8_B1	ROSO09	-	-
21	BN	Construirea/extinderea rețelelor de canalizare	Extindere rețele de canalizare în localitatea Livezile	B11-3a	RORW2.1.24.4_B4	ROSO09	-	-
22	BN	Construirea/extinderea rețelelor de canalizare	Rețea nouă de canalizare în localitatea Dumbrava / Livezile - racord colector Bârgău	B11-3a	RORW2.1.24.4_B4	ROSO09	-	-
23	BN	Construirea/extinderea rețelelor de canalizare	Rețea nouă de canalizare în localitatea Cușma / Livezile	B11-3a	RORW2.1.24.4_B3		-	-
24	BN	Construirea/extinderea stațiilor de epurare	Stație nouă de epurare (650 l.e.) pentru localitatea Cușma / Livezile	B11-3a	RORW2.1.24.4_B3		-	-

<b>Nr. crt.</b>	<b>Județ</b>	<b>Nume măsură</b>	<b>Descriere măsură</b>	<b>Tip măsură (B11.3.a , B11.3b-l)</b>	<b>Codul corpului de apă de suprafață</b>	<b>Codul corpului de apă subterană</b>	<b>Substanțe prioritare și poluanți specifici*</b>	<b>Poluanți-ape subterane **</b>
25	BN	Construirea/extinderea stațiilor de epurare	Soluție individuală de epurare pentru localitatea Valea Poienii / Livezile	B11-3a	RORW2.1.24.4_B3		-	-
26	BN	Construirea/extinderea rețelelor de canalizare	Extinderea rețelelor de canalizare în localitățile Braniștea și Măluț	B11-3a	RORW2.1_B3	ROSO09	-	-
27	BN	Construirea/extinderea rețelelor de canalizare	Construirea rețelelor de canalizare + stație pompare în localitatea Buduș / Budacu de Jos	B11-3a	RORW2.1.24.3.3_B1	ROSO09	-	-
28	BN	Construirea/extinderea stațiilor de epurare	Stație nouă de epurare (650 l.e.) pentru localitatea Buduș / Budacu de Jos	B11-3a	RORW2.1.24.3.3_B1		-	-
29	BN	Construirea/extinderea stațiilor de epurare	Soluție individuală de epurare pentru localitatea	B11-3a	RORW2.1.24_B1		-	-

<b>Nr. crt.</b>	<b>Județ</b>	<b>Nume măsură</b>	<b>Descriere măsură</b>	<b>Tip măsură (B11.3.a , B11.3b-l)</b>	<b>Codul corpului de apă de suprafață</b>	<b>Codul corpului de apă subterană</b>	<b>Substanțe prioritare și poluanți specifici*</b>	<b>Poluanți-ape subterane **</b>
			Simionești / Budacu de Jos					
30	BN	Construirea/extinderea rețelelor de canalizare	Construirea rețelelor de canalizare în localitățile Căianu Mic, Căianu Mare și Dobric	B11-3a	RORW2.1.27_B2	ROSO09	-	-
31	BN	Construirea/extinderea stațiilor de epurare	Construirea stației de epurare (3500 l.e.) pentru localitățile Căianu Mic, Căianu Mare și Dobric	B11-3a	RORW2.1.27_B2		-	-
32	BN	Construirea/extinderea rețelelor de canalizare	Construirea rețelelor de canalizare în localitatea Ciceu Poieni / Căianu Mic	B11-3a	RORW2.1.27.5.1_B1		-	-

<b>Nr. crt.</b>	<b>Județ</b>	<b>Nume măsură</b>	<b>Descriere măsură</b>	<b>Tip măsură (B11.3.a , B11.3b-l)</b>	<b>Codul corpului de apă de suprafață</b>	<b>Codul corpului de apă subterană</b>	<b>Substanțe prioritare și poluanți specifici*</b>	<b>Poluanți-ape subterane **</b>
33	BN	Construirea/extinderea stațiilor de epurare	Stație nouă de epurare (650 l.e.) pentru localitatea Ciceu Poieni / Căianu Mic	B11-3a	RORW2.1.27.5.1_B1		-	-
34	BN	Construirea/extinderea stațiilor de epurare	Soluție individuală de epurare pentru localitatea Strugureni / Chiochiș	B11-3a	RORW2.1.25_B1		-	-
35	BN	Construirea/extinderea stațiilor de epurare	Soluție individuală de epurare pentru localitatea Apatiu / Chiochiș	B11-3a	RORW2.1.25_B1		-	-
36	BN	Construirea/extinderea stațiilor de epurare	Soluție individuală de epurare pentru localitatea Jimbor / Chiochiș	B11-3a	RORW2.1.25.1_B1		-	-
37	BN	Construirea/extinderea stațiilor de epurare	Soluție individuală de epurare pentru localitatea Buza	B11-3a	RORW2.1.25.1_B1		-	-

Nr. crt.	Județ	Nume măsură	Descriere măsură	Tip măsură (B11.3.a , B11.3b-l)	Codul corpului de apă de suprafață	Codul corpului de apă subterană	Substanțe prioritare și poluanți specifici*	Poluanți-ape subterane **
			Cătun / Chiochiș					
38	BN	Construirea/extinderea stațiilor de epurare	Soluție individuală de epurare pentru localitatea Manic / Chiochiș	B11-3a	RORW2.1.25_B1		-	-
39	BN	Construirea/extinderea stațiilor de epurare	Soluție individuală de epurare pentru localitatea Sânticoară / Chiochiș	B11-3a	RORW2.1.25_B1		-	-
40	BN	Construirea/extinderea stațiilor de epurare	Soluție individuală de epurare pentru localitatea Țentea / Chiochiș	B11-3a	RORW2.1.25_B1		-	-
41	BN	Construirea/extinderea rețelelor de canalizare	Construirea rețelelor de canalizare în localitatea Ciceu Giurgești	B11-3a	RORW2.1.28.2_B1	ROSO09	-	-

Nr. crt.	Județ	Nume măsură	Descriere măsură	Tip măsură (B11.3.a , B11.3b-l)	Codul corpului de apă de suprafață	Codul corpului de apă subterană	Substanțe prioritare și poluanți specifici*	Poluanți-ape subterane **
42	BN	Construirea/extinderea stațiilor de epurare	Stație nouă de epurare (1000 l.e.) pentru localitatea Ciceu-Giurgești	B11-3a	RORW2.1.28.2_B1		-	-
43	BN	Construirea/extinderea rețelelor de canalizare	Construirea rețelelor de canalizare în localitatea Dumbrăveni / Ciceu Giurgești	B11-3a	RORW2.1.28.2_B1		-	-
44	BN	Construirea/extinderea stațiilor de epurare	Stație nouă de epurare (650 l.e.) pentru localitatea Dumbrăveni / Ciceu-Giurgești	B11-3a	RORW2.1.28.2_B1		-	-
45	BN	Construirea/extinderea rețelelor de canalizare	Construirea rețelelor de canalizare în localitatea Ciceu Mihăiești	B11-3a	RORW2.1.29_B1	ROSO09	-	-
46	BN	Construirea/extinderea stațiilor de epurare	Stație de epurare (1000 l.e.) nouă pentru localitatea Ciceu Mihăiești	B11-3a	RORW2.1.29_B1		-	-

Nr. crt.	Județ	Nume măsură	Descriere măsură	Tip măsură (B11.3.a , B11.3b-l)	Codul corpului de apă de suprafață	Codul corpului de apă subterană	Substanțe prioritare și poluanți specifici*	Poluanți-ape subterane **
47	BN	Construirea/extinderea stațiilor de epurare	Soluție individuală de epurare pentru localitatea Ciceu Corabia / Ciceu Mihăiești	B11-3a	RORW2.1.29_B1		-	-
48	BN	Construirea/extinderea stațiilor de epurare	Soluție individuală de epurare pentru localitatea Lelești / Ciceu Mihăiești	B11-3a	RORW2.1.29_B1		-	-
49	BN	Construirea/extinderea rețelelor de canalizare	Extinderea rețelelor de canalizare în localitatea Coșbuc	B11-3a	RORW2.1.18_B1	ROSO09	-	-
50	BN	Construirea/extinderea rețelelor de canalizare	Extinderea rețelelor de canalizare în localitatea Dumitra - racord stația de epurare Dumitra	B11-3a	RORW2.1.24.8_B1	ROSO09	-	-
51	BN	Construirea/extinderea rețelelor de canalizare	Extinderea rețelelor de canalizare în	B11-3a	RORW2.1.24.8_B1	ROSO09	-	-

<b>Nr. crt.</b>	<b>Județ</b>	<b>Nume măsură</b>	<b>Descriere măsură</b>	<b>Tip măsură (B11.3.a , B11.3b-l)</b>	<b>Codul corpului de apă de suprafață</b>	<b>Codul corpului de apă subterană</b>	<b>Substanțe prioritare și poluanți specifici*</b>	<b>Poluanți-ape subterane **</b>
			localitatea Cepari - racord stația de epurare Dumitra					
52	BN	Construirea/extinderea rețelelor de canalizare	Extinderea rețelelor de canalizare în localitatea Târpiu - racord stația de epurare Dumitra	B11-3a	RORW2.1.24.8_B1	ROSO09	-	-
53	BN	Construirea/extinderea rețelelor de canalizare	Construirea rețelelor de canalizare în localitatea Budacu de Sus / Dumitrița	B11-3a	RORW2.1.24_B1	ROSO09	-	-
54	BN	Construirea/extinderea stațiilor de epurare	Stație nouă de epurare (2000 l.e.) pentru localitatea Budacu de Sus / Dumitrița	B11-3a	RORW2.1.24_B1		-	-
55	BN	Construirea/extinderea rețelelor de canalizare	Extindere rețele de canalizare în localitățile Feldru si Nepos	B11-3a	RORW2.1_B2	ROSO09	-	-

<b>Nr. crt.</b>	<b>Județ</b>	<b>Nume măsură</b>	<b>Descriere măsură</b>	<b>Tip măsură (B11.3.a , B11.3b-l)</b>	<b>Codul corpului de apă de suprafață</b>	<b>Codul corpului de apă subterană</b>	<b>Substanțe prioritare și poluanți specifici*</b>	<b>Poluanți-ape subterane **</b>
56	BN	Construirea/extinderea stațiilor de epurare	Soluție individuală de epurare pentru localitatea Albestii Bistriței / Galații Bistriței	B11-3a	RORW2.1.24.6_B1		-	-
57	BN	Construirea/extinderea stațiilor de epurare	Soluție individuală de epurare pentru localitatea Tonciu / Galații Bistriței	B11-3a	RORW2.1.24.6_B1		-	-
58	BN	Construirea/extinderea rețelelor de canalizare	Extinderea rețelelor de canalizare în localitatea Ilva Mare	B11-3a	RORW2.1.10_B1	ROSO09	-	-
59	BN	Construirea/extinderea rețelelor de canalizare	Construirea rețelelor de canalizare în localitatea Ilva Mică	B11-3a	RORW2.1_B1	ROSO09	-	-
60	BN	Construirea/extinderea stațiilor de epurare	Construirea stației de epurare MB Ilva Mică	B11-3a	RORW2.1_B1		-	-

<b>Nr. crt.</b>	<b>Județ</b>	<b>Nume măsură</b>	<b>Descriere măsură</b>	<b>Tip măsură (B11.3.a , B11.3b-l)</b>	<b>Codul corpului de apă de suprafață</b>	<b>Codul corpului de apă subterană</b>	<b>Substanțe prioritare și poluanți specifici*</b>	<b>Poluanți-ape subterane **</b>
61	BN	Managementul deșeurilor nepericuloase (nămol)	Management nămol	B11-3a	RORW2.1_B1	ROSO09	-	-
62	BN	Construirea/extinderea rețelelor de canalizare	Extindere rețea de canalizare în localitatea Ilva Mică	B11-3a	RORW2.1_B1	ROSO09	-	-
63	BN	Construirea/extinderea rețelelor de canalizare	Extindere rețea de canalizare în localitatea Lechința	B11-3a	RORW2.1.24.6.4_B1	ROSO09	-	-
64	BN	Construirea/extinderea rețelelor de canalizare	Extindere rețea de canalizare în localitatea Vermeș / Lechința - racord la stația de epurare Lechința	B11-3a	RORW2.1.24.6.4_B1	ROSO09	-	-
65	BN	Construirea/extinderea stațiilor de epurare	Soluție individuală de epurare pentru localitatea Sâniacob / Lechința	B11-3a	RORW2.1.24.6_B1		-	-

<b>Nr. crt.</b>	<b>Județ</b>	<b>Nume măsură</b>	<b>Descriere măsură</b>	<b>Tip măsură (B11.3.a , B11.3b-l)</b>	<b>Codul corpului de apă de suprafață</b>	<b>Codul corpului de apă subterană</b>	<b>Substanțe prioritare și poluanți specifici*</b>	<b>Poluanți-ape subterane **</b>
66	BN	Construirea/extinderea rețelelor de canalizare	Construirea rețelelor de canalizare în localitatea Sângeorzu Nou / Lechința	B11-3a	RORW2.1.24.6.4_B1	ROSO09	-	-
67	BN	Construirea/extinderea stațiilor de epurare	Stație nouă de epurare (500 l.e.) pentru localitatea Sângeorzu Nou / Lechința	B11-3a	RORW2.1.24.6.4_B1		-	-
68	BN	Construirea/extinderea stațiilor de epurare	Soluție individuală de epurare pentru localitatea Bungard / Lechința	B11-3a	RORW2.1.24.6.4_B1		-	-
69	BN	Construirea/extinderea rețelelor de canalizare	Extinderea rețelelor de canalizare în localitatea Leșu	B11-3a	RORW2.1.10.7_B1	ROSO09	-	-
70	BN	Construirea/extinderea rețelelor de canalizare	Rețea nouă de canalizare în localitatea Lunca Leșului - racord la stația de	B11-3a	RORW2.1.10.7_B1		-	-

Nr. crt.	Județ	Nume măsură	Descriere măsură	Tip măsură (B11.3.a , B11.3b-l)	Codul corpului de apă de suprafață	Codul corpului de apă subterană	Substanțe prioritare și poluanți specifici*	Poluanți-ape subterane **
			epurare Leșu					
71	BN	Construirea/extinderea rețelelor de canalizare	Extinderea rețelelor de canalizare în localitatea Lunca Ilvei	B11-3a	RORW2.1.10_B1	ROSO09	-	-
72	BN	Construirea/extinderea rețelelor de canalizare	Extinderea rețelelor de canalizare în localitatea Maieru	B11-3a	RORW2.1_B1		-	-
73	BN	Construirea/extinderea stațiilor de epurare	Soluție individuală de epurare pentru localitatea Măgurele / Mărișelu	B11-3a	RORW2.1.24_B1		-	-
74	BN	Construirea/extinderea stațiilor de epurare	Soluție individuală de epurare pentru localitatea Jeica / Mărișelu	B11-3a	RORW2.1.24.6_B1		-	-

<b>Nr. crt.</b>	<b>Județ</b>	<b>Nume măsură</b>	<b>Descriere măsură</b>	<b>Tip măsură (B11.3.a , B11.3b-l)</b>	<b>Codul corpului de apă de suprafață</b>	<b>Codul corpului de apă subterană</b>	<b>Substanțe prioritare și poluanți specifici*</b>	<b>Poluanți-ape subterane **</b>
75	BN	Construirea/extinderea stațiilor de epurare	Soluție individuală de epurare pentru localitatea Moruț / Matei	B11-3a	RORW2.1.25_B1		-	-
76	BN	Construirea/extinderea stațiilor de epurare	Soluție individuală de epurare pentru localitatea Miceștii de Câmpie	B11-3a	RORW2.1.24.6.4_B1		-	-
77	BN	Construire/extinderea rețelelor de canalizare	Construirea rețelelor de canalizare în localitatea Negrilești	B11-3a	RORW2.1.28_B1	ROSO09	-	-
78	BN	Construirea/extinderea stațiilor de epurare	Stație nouă de epurare (1.300 l.e.) pentru localitatea Negrilești	B11-3a	RORW2.1.28_B1		-	-
79	BN	Construirea/extinderea rețelelor de canalizare	Construirea rețelelor de canalizare în localitatea Breaza / Negrilești	B11-3a	RORW2.1.28_B1		-	-

Nr. crt.	Județ	Nume măsură	Descriere măsură	Tip măsură (B11.3.a , B11.3b-l)	Codul corpului de apă de suprafață	Codul corpului de apă subterană	Substanțe prioritare și poluanți specifici*	Poluanți-ape subterane **
80	BN	Construirea/extinderea stațiilor de epurare	Stație nouă de epurare (1.000 l.e.) pentru localitatea Breaza / Negrilești	B11-3a	RORW2.1.28_B1		-	-
81	BN	Construirea/extinderea stațiilor de epurare	Soluție individuală de epurare pentru localitatea Purcărete / Negrilești	B11-3a	RORW2.1.28_B1		-	-
82	BN	Construirea/extinderea rețelelor de canalizare	Construirea rețelelor de canalizare în localitățile Nimigea de Jos și Florești	B11-3a	RORW2.1_B2	ROSO09	-	-
83	BN	Construirea/extinderea stațiilor de epurare	Stație nouă de epurare (2000 l.e.) pentru localitățile Nimigea de Jos și Florești	B11-3a	RORW2.1_B2		-	-
84	BN	Construirea/extinderea rețelelor de canalizare	Construirea rețelelor de canalizare în	B11-3a	RORW2.1_B2	ROSO09	-	-

Nr. crt.	Județ	Nume măsură	Descriere măsură	Tip măsură (B11.3.a , B11.3b-l)	Codul corpului de apă de suprafață	Codul corpului de apă subterană	Substanțe prioritare și poluanți specifici*	Poluanți-ape subterane **
			localitatea Nimigea de Sus					
85	BN	Construirea/extinderea stațiilor de epurare	Stație nouă de epurare (500 l.e.) pentru localitatea Nimigea Sus	B11-3a	RORW2.1_B2		-	-
86	BN	Construirea/extinderea rețelelor de canalizare	Construirea rețelelor de canalizare în localitatea Tăure / Nimigea de Jos	B11-3a	RORW2.1_B2		-	-
87	BN	Construirea/extinderea stațiilor de epurare	Stație nouă de epurare (500 l.e.) pentru localitatea Tăure / Nimigea de Jos	B11-3a	RORW2.1_B2		-	-
88	BN	Construirea/extinderea stațiilor de epurare	Soluție individuală de epurare pentru localitatea Mogoșeni / Nimigea de Jos	B11-3a	RORW2.1_B2		-	-

Nr. crt.	Județ	Nume măsură	Descriere măsură	Tip măsură (B11.3.a , B11.3b-l)	Codul corpului de apă de suprafață	Codul corpului de apă subterană	Substanțe prioritare și poluanți specifici*	Poluanți-ape subterane **
89	BN	Construirea/extinderea rețelelor de canalizare	Construirea rețelelor de canalizare în localitatea Mocod / Nimigea de Jos	B11-3a	RORW2.1.20_B1	ROSO09	-	-
90	BN	Construirea/extinderea stațiilor de epurare	Stație nouă de epurare (500 l.e.) pentru localitatea Mocod / Nimigea de Jos	B11-3a	RORW2.1.20_B1		-	-
91	BN	Construirea/extinderea rețelelor de canalizare	Construirea rețelelor de canalizare în localitatea Mititei / Nimigea de Jos	B11-3a	RORW2.1_B2	ROSO09	-	-
92	BN	Construirea/extinderea stațiilor de epurare	Stație nouă de epurare (500 l.e.) pentru localitatea Mititei / Nimigea de Jos	B11-3a	RORW2.1_B2		-	-
93	BN	Construirea/extinderea rețelelor de canalizare	Construirea rețelelor de canalizare în localitatea Mintiu / Nimigea de Jos	B11-3a	RORW2.1_B2		-	-

<b>Nr. crt.</b>	<b>Județ</b>	<b>Nume măsură</b>	<b>Descriere măsură</b>	<b>Tip măsură (B11.3.a , B11.3b-l)</b>	<b>Codul corpului de apă de suprafață</b>	<b>Codul corpului de apă subterană</b>	<b>Substanțe prioritare și poluanți specifici*</b>	<b>Poluanți-ape subterane **</b>
94	BN	Construirea/extinderea stațiilor de epurare	Stație nouă de epurare (500 l.e.) pentru localitatea Mintiu / Nimigea de Jos	B11-3a	RORW2.1_B2		-	-
95	BN	Managementul deșeurilor nepericuloase (nămol)	Management nămol	B11-3a	RORW2.1.25_B1	ROSO09	-	-
96	BN	Construirea/extinderea rețelelor de canalizare	Rețea nouă de canalizare în localitatea Malin / Nușeni	B11-3a	RORW2.1.25.2_B1		-	-
97	BN	Construirea/extinderea stațiilor de epurare	Stație nouă de epurare (400 l.e.) pentru localitatea Malin / Nușeni	B11-3a	RORW2.1.25.2_B1		-	-
98	BN	Construirea/extinderea rețelelor de canalizare	Extinderea rețelelor de canalizare în localitatea Parva	B11-3a	RORW2.1.15_B1		-	-
99	BN	Construirea/extinderea rețelelor de canalizare	Construirea rețelelor de canalizare în localitățile Bața și Reteag / Petru	B11-3a	RORW2.1.28_B1	ROSO09	-	-

Nr. crt.	Județ	Nume măsură	Descriere măsură	Tip măsură (B11.3.a , B11.3b-l)	Codul corpului de apă de suprafață	Codul corpului de apă subterană	Substanțe prioritare și poluanți specifici*	Poluanți-ape subterane **
			Rareș					
100	BN	Construirea/extinderea rețelelor de canalizare	Extindere rețea de canalizare în localitatea Rebra	B11-3a	RORW2.1.15_B1		-	-
101	BN	Construire/extinderea rețelelor de canalizare	Extinderea rețelelor de canalizare în localitățile Gersa I și Gersa II / Rebrîșoara	B11-3a	RORW2.1.16_B1		-	-
102	BN	Construirea/extinderea stațiilor de epurare	Soluție individuală de epurare pentru localitatea Poderei / Rebrîșoara	B11-3a	RORW2.1.24_B2		-	-
103	BN	Construire/extinderea rețelelor de canalizare	Construirea rețelelor de canalizare în localitatea Runcu Salvei	B11-3a	RORW2.1.19_B1		-	-

<b>Nr. crt.</b>	<b>Județ</b>	<b>Nume măsură</b>	<b>Descriere măsură</b>	<b>Tip măsură (B11.3.a , B11.3b-l)</b>	<b>Codul corpului de apă de suprafață</b>	<b>Codul corpului de apă subterană</b>	<b>Substanțe prioritare și poluanți specifici*</b>	<b>Poluanți-ape subterane **</b>
104	BN	Construirea/extinderea stațiilor de epurare	Stație nouă de epurare (1300 l.e.) pentru localitatea Runcu Salvei	B11-3a	RORW2.1.19_B1		-	-
105	BN	Construire/extinderea rețelelor de canalizare	Extinderea rețelelor de canalizare în localitatea Salva	B11-3a	RORW2.1.18_B1	ROSO09	-	-
106	BN	Construire/extinderea rețelelor de canalizare	Construirea rețelelor de canalizare în localitatea Sânmihaiu de Câmpie	B11-3a	RORW2.1.24.6.4_B1		-	-
107	BN	Construirea/extinderea stațiilor de epurare	Stație nouă de epurare (650 l.e.) pentru localitatea Sânmihaiu de Câmpie	B11-3a	RORW2.1.24.6.4_B1		-	-
108	BN	Construire/extinderea rețelelor de canalizare	Construirea rețelelor de canalizare în localitatea Zoreni / Sânmihaiu de Câmpie	B11-3a	RORW2.1.24.6.4_B1		-	-

<b>Nr. crt.</b>	<b>Județ</b>	<b>Nume măsură</b>	<b>Descriere măsură</b>	<b>Tip măsură (B11.3.a , B11.3b-l)</b>	<b>Codul corpului de apă de suprafață</b>	<b>Codul corpului de apă subterană</b>	<b>Substanțe prioritare și poluanți specifici*</b>	<b>Poluanți-ape subterane **</b>
109	BN	Construirea/extinderea stațiilor de epurare	Stație nouă de epurare (400 l.e.) pentru localitatea Zoreni / Sânmihaiu de Câmpie	B11-3a	RORW2.1.24.6.4_B1		-	-
110	BN	Construirea/extinderea stațiilor de epurare	Soluție individuală de epurare pentru localitățile La Curte și Stupeni / Sânmihaiu de Câmpie	B11-3a	RORW2.1.24.6.4_B1		-	-
111	BN	Construirea/extinderea rețelelor de canalizare	Construirea rețelelor de canalizare în localitățile Ardan și Posmuș - racord la stația de epurare Șieu	B11-3a	RORW2.1.24_B1		-	-
112	BN	Construirea/extinderea stațiilor de epurare	Soluție individuală de epurare pentru localitatea Soimuș / Șieu	B11-3a	RORW2.1.24.3.3_B1		-	-

Nr. crt.	Județ	Nume măsură	Descriere măsură	Tip măsură (B11.3.a , B11.3b-l)	Codul corpului de apă de suprafață	Codul corpului de apă subterană	Substanțe prioritare și poluanți specifici*	Poluanți-ape subterane **
113	BN	Construirea/extinderea stațiilor de epurare	Soluție individuală de epurare pentru localitatea Coasta / Șieu-Odorhei	B11-3a	RORW2.1.24.7_B1		-	-
114	BN	Construirea/extinderea stațiilor de epurare	Soluție individuală de epurare pentru localitatea Șirioaia / Șieu-Odorhei	B11-3a	RORW2.1.24_B1		-	-
115	BN	Construirea/extinderea stațiilor de epurare	Soluție individuală de epurare pentru localitatea Agrișu de Sus / Șieu-Odorhei	B11-3a	RORW2.1.24.9_B1		-	-
116	BN	Construirea/extinderea stațiilor de epurare	Soluție individuală de epurare pentru localitatea Agrișu de Jos / Șieu-Odorhei	B11-3a	RORW2.1.24.9_B1		-	-
117	BN	Construirea/extinderea stațiilor de epurare	Soluție individuală de epurare pentru	B11-3a	RORW2.1.24.7_B1		-	-

<b>Nr. crt.</b>	<b>Județ</b>	<b>Nume măsură</b>	<b>Descriere măsură</b>	<b>Tip măsură (B11.3.a , B11.3b-l)</b>	<b>Codul corpului de apă de suprafață</b>	<b>Codul corpului de apă subterană</b>	<b>Substanțe prioritare și poluanți specifici*</b>	<b>Poluanți-ape subterane **</b>
			localitatea Breta / Șieu-Odorhei					
118	BN	Construirea/extinderea rețelelor de canalizare	Construirea rețelelor de canalizare în localitățile Șieu Măgherus și Crainimăt	B11-3a	RORW2.1.24_B2	ROSO09	-	-
119	BN	Construirea/extinderea stațiilor de epurare	Stație nouă de epurare (2.000 l.e) pentru localitățile Șieu Măgheruș și Crainimăt	B11-3a	RORW2.1.24_B2		-	-
120	BN	Construirea/extinderea stațiilor de epurare	Soluție individuală de epurare pentru localitatea Valea Măgheruș / Șieu Măgheruș	B11-3a	RORW2.1.24.5_B1		-	-
121	BN	Construirea/extinderea stațiilor de epurare	Soluție individuală de epurare pentru localitatea Podirei / Șieu Măgheruș	B11-3a	RORW2.1.24.5_B1		-	-

<b>Nr. crt.</b>	<b>Județ</b>	<b>Nume măsură</b>	<b>Descriere măsură</b>	<b>Tip măsură (B11.3.a , B11.3b-l)</b>	<b>Codul corpului de apă de suprafață</b>	<b>Codul corpului de apă subterană</b>	<b>Substanțe prioritare și poluanți specifici*</b>	<b>Poluanți-ape subterane **</b>
122	BN	Construirea/extinderea stațiilor de epurare	Soluție individuală de epurare pentru localitatea Șieu-Sfânt / Șintereag	B11-3a	RORW2.1.24_B2		-	-
123	BN	Construirea/extinderea stațiilor de epurare	Soluție individuală de epurare pentru localitatea Șintereag-Gară	B11-3a	RORW2.1.24_B2		-	-
124	BN	Construirea/extinderea rețelelor de canalizare	Construirea rețelelor de canalizare în localitatea Spermezeu	B11-3a	RORW2.1.27_B2		-	-
125	BN	Construirea/extinderea stațiilor de epurare	Stație nouă de epurare (830 l.e) pentru localitatea Spermezeu	B11-3a	RORW2.1.27_B2		-	-
126	BN	Construirea/extinderea stațiilor de epurare	Soluție individuală de epurare pentru localitatea Lunca Borlesei / Spermezeu	B11-3a	RORW2.1.27_B2		-	-

<b>Nr. crt.</b>	<b>Județ</b>	<b>Nume măsură</b>	<b>Descriere măsură</b>	<b>Tip măsură (B11.3.a , B11.3b-l)</b>	<b>Codul corpului de apă de suprafață</b>	<b>Codul corpului de apă subterană</b>	<b>Substanțe prioritare și poluanți specifici*</b>	<b>Poluanți-ape subterane **</b>
127	BN	Construirea/extinderea rețelelor de canalizare	Construirea rețelelor de canalizare în localitatea Sita / Spermezeu	B11-3a	RORW2.1.27_B2		-	-
128	BN	Construirea/extinderea stațiilor de epurare	Stație nouă de epurare (400 l.e) pentru localitatea Sita /Spermezeu	B11-3a	RORW2.1.27_B2		-	-
129	BN	Construirea/extinderea rețelelor de canalizare	Construirea rețelelor de canalizare în localitatea Dumbrăvița / Spermezeu	B11-3a	RORW2.1.27_B2	ROSO09	-	-
130	BN	Construirea/extinderea stațiilor de epurare	Stație nouă de epurare (750 l.e) pentru localitatea Dumbrăvița /Spermezeu	B11-3a	RORW2.1.27_B2		-	-
131	BN	Construirea/extinderea rețelelor de canalizare	Construirea rețelelor de canalizare în localitatea Dobricel / Spermezeu	B11-3a	RORW2.1.27_B2		-	-

<b>Nr. crt.</b>	<b>Județ</b>	<b>Nume măsură</b>	<b>Descriere măsură</b>	<b>Tip măsură (B11.3.a , B11.3b-l)</b>	<b>Codul corpului de apă de suprafață</b>	<b>Codul corpului de apă subterană</b>	<b>Substanțe prioritare și poluanți specifici*</b>	<b>Poluanți-ape subterane **</b>
132	BN	Construirea/extinderea stațiilor de epurare	Stație nouă de epurare (500 l.e) pentru localitatea Dobricel /Spermezeu	B11-3a	RORW2.1.27_B2		-	-
133	BN	Construirea/extinderea stațiilor de epurare	Soluție individuală de epurare pentru localitatea Păltineasa / Spermezeu	B11-3a	RORW2.1.27_B2		-	-
134	BN	Construirea/extinderea stațiilor de epurare	Soluție individuală de epurare pentru localitatea Spermezeu Vale / Spermezeu	B11-3a	RORW2.1.27_B2		-	-
135	BN	Construirea/extinderea rețelelor de canalizare	Extinderea rețelelor de canalizare în localitatea Agriș / Târlișua - racordare la stația de epurare Târlișua	B11-3a	RORW2.1.27_B1		-	-

<b>Nr. crt.</b>	<b>Județ</b>	<b>Nume măsură</b>	<b>Descriere măsură</b>	<b>Tip măsură (B11.3.a , B11.3b-l)</b>	<b>Codul corpului de apă de suprafață</b>	<b>Codul corpului de apă subterană</b>	<b>Substanțe prioritare și poluanți specifici*</b>	<b>Poluanți-ape subterane **</b>
136	BN	Construirea/extinderea stațiilor de epurare	Soluție individuală de epurare pentru localitatea Agris / Târlisua	B11-3a	RORW2.1.27_B1		-	-
137	BN	Construirea/extinderea stațiilor de epurare	Soluție individuală de epurare pentru localitatea Agrisel / Târlisua	B11-3a	RORW2.1.27_B1		-	-
138	BN	Construirea/extinderea stațiilor de epurare	Soluție individuală de epurare pentru localitatea Oarzina / Târlisua	B11-3a	RORW2.1.27_B1		-	-
139	BN	Construirea/extinderea stațiilor de epurare	Soluție individuală de epurare pentru localitatea Lunca Sătească / Târlisua	B11-3a	RORW2.1.27_B1		-	-
140	BN	Construirea/extinderea rețelelor de canalizare	Rețea nouă de canalizare în localitatea Borleasa / Târlisua	B11-3a	RORW2.1.27_B2		-	-

<b>Nr. crt.</b>	<b>Județ</b>	<b>Nume măsură</b>	<b>Descriere măsură</b>	<b>Tip măsură (B11.3.a , B11.3b-l)</b>	<b>Codul corpului de apă de suprafață</b>	<b>Codul corpului de apă subterană</b>	<b>Substanțe prioritare și poluanți specifici*</b>	<b>Poluanți-ape subterane **</b>
141	BN	Construirea/extinderea stațiilor de epurare	Stație nouă de epurare (300 l.e.) pentru localitatea Borleasa / Târlișua	B11-3a	RORW2.1.27_B2		-	-
142	BN	Construirea/extinderea rețelelor de canalizare	Extinderea rețelelor de canalizare în localitatea Teaca	B11-3a	RORW2.1.24.6_B1		-	-
143	BN	Construirea/extinderea rețelelor de canalizare	Extinderea rețelelor de canalizare în localitatea Viile Tecii / Teaca - racordare la stația de epurare Teaca	B11-3a	RORW2.1.24.6_B1	ROSO09	-	-
144	BN	Construirea/extinderea stațiilor de epurare	Soluție individuală de epurare pentru localitatea Budurleni / Teaca	B11-3a	RORW2.1.24.6.2_B1		-	-
145	BN	Construirea/extinderea rețelelor de canalizare	Extinderea rețelelor de canalizare în	B11-3a	RORW2.1.18_B1	ROSO09	-	-

Nr. crt.	Județ	Nume măsură	Descriere măsură	Tip măsură (B11.3.a , B11.3b-l)	Codul corpului de apă de suprafață	Codul corpului de apă subterană	Substanțe prioritare și poluanți specifici*	Poluanți-ape subterane **
			localitatea Telcisor / Telciu					
146	BN	Construirea/extinderea rețelelor de canalizare	Extinderea rețelelor de canalizare în localitatea Telciu	B11-3a	RORW2.1.18_B1	ROSO09	-	-
147	BN	Construire/extinderea rețelelor de canalizare	Construirea rețelelor de canalizare în localitatea Bichigiu / Telciu	B11-3a	RORW2.1.18_B1		-	-
148	BN	Construirea/extinderea stațiilor de epurare	Stație nouă de epurare (1000 l.e.) pentru localitatea Bichigiu / Telciu	B11-3a	RORW2.1.18_B1		-	-
149	BN	Construirea/extinderea rețelelor de canalizare	Construirea rețelelor de canalizare în localitățile Tiha Bârgăului, Tureac și Mureșenii Bârgăului - racord la stația de epurare	B11-3a	RORW2.1.24.4_B3	ROSO09	-	-

<b>Nr. crt.</b>	<b>Județ</b>	<b>Nume măsură</b>	<b>Descriere măsură</b>	<b>Tip măsură (B11.3.a , B11.3b-l)</b>	<b>Codul corpului de apă de suprafață</b>	<b>Codul corpului de apă subterană</b>	<b>Substanțe prioritare și poluanți specifici*</b>	<b>Poluanți-ape subterane **</b>
			Bistrița					
150	BN	Construire/extinderea rețelelor de canalizare	Construirea rețelelor de canalizare în localitatea Zagra	B11-3a	RORW2.1.20_B1		-	-
151	BN	Construirea/extinderea stațiilor de epurare	Stație nouă de epurare (1200 l.e.) pentru localitatea Zagra	B11-3a	RORW2.1.20_B1		-	-
152	BN	Construire/extinderea rețelelor de canalizare	Construirea rețelelor de canalizare în localitatea Poienile Zagrei / Zagra	B11-3a	RORW2.1.20_B1		-	-
153	BN	Construirea/extinderea stațiilor de epurare	Stație nouă de epurare (1000 l.e.) pentru localitatea Poienile zagrei / Zagra	B11-3a	RORW2.1.20_B1		-	-
154	BN	Construire/extinderea rețelelor de canalizare	Construirea rețelelor de canalizare în localitatea Suplai	B11-3a	RORW2.1.20_B1		-	-

Nr. crt.	Județ	Nume măsură	Descriere măsură	Tip măsură (B11.3.a , B11.3b-l)	Codul corpului de apă de suprafață	Codul corpului de apă subterană	Substanțe prioritare și poluanți specifici*	Poluanți-ape subterane **
			/ Zagra					
155	BN	Construirea/extinderea stațiilor de epurare	Stație nouă de epurare (600 l.e.) pentru localitatea Suplai / Zagra	B11-3a	RORW2.1.20_B1		-	-
156	BN	Construirea/extinderea stațiilor de epurare	Soluție individuală de epurare pentru localitatea Alunișul / Zagra	B11-3a	RORW2.1.20_B1		-	-
157	BN	Construirea/extinderea stațiilor de epurare	Soluție individuală de epurare pentru localitatea Hășmașu Ciceului / Uriu	B11-3a	RORW2.1.28_B1		-	-
158	CJ	Construirea/extinderea rețelelor de canalizare	Extindere rețea de canalizare în Cluj Napoca L=65 km, extindere conductă de refulare L=5 km și stații noi de	B11-3a	RORW2.1.31_B4	ROSO10	-	-

Nr. crt.	Județ	Nume măsură	Descriere măsură	Tip măsură (B11.3.a , B11.3b-l)	Codul corpului de apă de suprafață	Codul corpului de apă subterană	Substanțe prioritare și poluanți specifici*	Poluanți-ape subterane **
			pompare ape uzate					
159	CJ	Reabilitarea rețelelor de canalizare	Reabilitare rețea de canalizare L=25 km	B11-3a	RORW2.1.31_B4	ROSO10	-	-
160	CJ	Managementul deșeurilor nepericuloase (nămol)	Facilități pentru nămol la stația de epurare Cluj-Napoca	B11-3a	RORW2.1.31_B4	ROSO10	-	-
161	CJ	Reabilitarea rețelelor de canalizare	Reabilitare rețea de canalizare în localitatea Baciul L=2,5 km	B11-3a	RORW2.1.31.14_B1	ROSO10	-	-
162	CJ	Construirea/extinderea rețelelor de canalizare	Extindere rețea de canalizare în localitatea Mera / Baciul	B11-3a	RORW2.1.31.14.5a_B1	ROSO10	-	-
163	CJ	Construirea/extinderea stațiilor de epurare	Bazine de stocare ape uzate în localitatea Mera / Baciul	B11-3a	RORW2.1.31.14.5a_B1		-	-

<b>Nr. crt.</b>	<b>Județ</b>	<b>Nume măsură</b>	<b>Descriere măsură</b>	<b>Tip măsură (B11.3.a , B11.3b-l)</b>	<b>Codul corpului de apă de suprafață</b>	<b>Codul corpului de apă subterană</b>	<b>Substanțe prioritare și poluanți specifici*</b>	<b>Poluanți-ape subterane **</b>
164	CJ	Construirea/extinderea rețelelor de canalizare	Extindere rețea de canalizare în localitatea Suceagu / Baci	B11-3a	RORW2.1.31.14_B1	ROSO10	-	-
165	CJ	Construirea/extinderea stațiilor de epurare	Bazine de stocare ape uzate în localitatea Suceagu / Baci	B11-3a	RORW2.1.31.14_B1		-	-
166	CJ	Construirea/extinderea rețelelor de canalizare	Extindere rețea de canalizare în localitatea Rădaia / Baci	B11-3a	RORW2.1.31.14_B1	ROSO10	-	-
167	CJ	Construirea/extinderea stațiilor de epurare	Bazine de stocare ape uzate în localitatea Rădaia / Baci	B11-3a	RORW2.1.31.14_B1		-	-
168	CJ	Construirea/extinderea rețelelor de canalizare	Extindere rețea de canalizare în localitatea Săliștea Nouă / Baci	B11-3a	RORW2.1.31.14_B1		-	-
169	CJ	Construirea/extinderea stațiilor de epurare	Bazine de stocare ape uzate în localitatea	B11-3a	RORW2.1.31.14_B1		-	-

Nr. crt.	Județ	Nume măsură	Descriere măsură	Tip măsură (B11.3.a , B11.3b-l)	Codul corpului de apă de suprafață	Codul corpului de apă subterană	Substanțe prioritare și poluanți specifici*	Poluanți-ape subterane **
			Săliștea Nouă / Baci					
170	CJ	Construirea/extinderea rețelelor de canalizare	Extindere rețea de canalizare în localitatea Popești / Baci	B11-3a	RORW2.1.31.14_B1		-	-
171	CJ	Construirea/extinderea stațiilor de epurare	Bazine de stocare ape uzate în localitatea Popești / Baci	B11-3a	RORW2.1.31.14_B1		-	-
172	CJ	Construirea/extinderea rețelelor de canalizare	Extindere rețea de canalizare în localitatea Corușu / Baci	B11-3a	RORW2.1.31.14_B1		-	-
173	CJ	Construirea/extinderea stațiilor de epurare	Bazine de stocare ape uzate în localitatea Corușu / Baci	B11-3a	RORW2.1.31.14_B1		-	-
174	CJ	Reabilitarea rețelelor de canalizare	Reabilitare stație de pompare ape uzate în localitatea Florești	B11-3a	RORW2.1.31_B3	ROSO10	-	-

Nr. crt.	Județ	Nume măsură	Descriere măsură	Tip măsură (B11.3.a , B11.3b-l)	Codul corpului de apă de suprafață	Codul corpului de apă subterană	Substanțe prioritare și poluanți specifici*	Poluanți-ape subterane **
175	CJ	Construirea/extinderea rețelelor de canalizare	Extindere rețea canalizare în localitatea Someșu Rece / Gilău - transfer ape uzate stația de epurare Cluj	B11-3a	RORW2.1.31.9_B3	ROSO10	-	-
176	CJ	Construirea/extinderea stațiilor de epurare	Bazine de stocare ape uzate în localitatea Someșu Rece / Gilău - pentru apele uzate care nu pot fi tranferate la stația de epurare Cluj	B11-3a	RORW2.1.31.9_B3		-	-
177	CJ	Construirea/extinderea rețelelor de canalizare	Extindere rețea canalizare în localitatea Someșu Cald / Gilău	B11-3a	RORW2.1.31_B3	ROSO10	-	-
178	CJ	Construirea/extinderea stațiilor de epurare	Bazine de stocare ape uzate în localitatea	B11-3a	RORW2.1.31_B3		-	-

Nr. crt.	Județ	Nume măsură	Descriere măsură	Tip măsură (B11.3.a , B11.3b-l)	Codul corpului de apă de suprafață	Codul corpului de apă subterană	Substanțe prioritare și poluanți specifici*	Poluanți-ape subterane **
			Someșu Cald / Gilău					
179	CJ	Construirea/extinderea rețelelor de canalizare	Stații de pompare ape uzate în localitatea Gilău	B11-3a	RORW2.1.31_B3	ROSO10	-	-
180	CJ	Construirea/extinderea rețelelor de canalizare	Extindere și reabilitare rețele canalizare Dej (L= 40 m); extindere conductă de refulare și stații de pompare noi	B11-3a	RORW2.1_B4	ROSO11	-	-
181	CJ	Construirea/extinderea rețelelor de canalizare	Extinderea sistemului de canalizare în localitățile Pintic și Șomcutu Mic / Dej (racord la stația de epurarea Dej)	B11-3a	RORW2.1_B4	ROSO11	-	-
182	CJ	Managementul deșeurilor nepericuloase (nămol)	Facilitați pentru nămol stația de epurare Dej	B11-3a	RORW2.1_B4	ROSO11	-	-

Nr. crt.	Județ	Nume măsură	Descriere măsură	Tip măsură (B11.3.a , B11.3b-l)	Codul corpului de apă de suprafață	Codul corpului de apă subterană	Substanțe prioritare și poluanți specifici*	Poluanți-ape subterane **
183	CJ	Reabilitarea rețelelor de canalizare	Reabilitare colectoare, înlocuire rețea de canalizare în orașul Gherla	B11-3a	RORW2.1.31_B4	ROSO10	-	-
184	CJ	Construirea/extinderea rețelelor de canalizare	Extinderea rețelei de canalizare; extindere conductă de refulare, stații de pompare noi în municipiul Gherla	B11-3a	RORW2.1.31_B4	ROSO10	-	-
185	CJ	Managementul deșeurilor nepericuloase (nămol)	Facilități pentru nămol stația de epurare Gherla	B11-3a	RORW2.1.31_B4	ROSO10	-	-
186	CJ	Construirea/extinderea rețelelor de canalizare	Extindere rețea canalizare în localitatea Aghireșu Fabrici	B11-3a	RORW2.1.31.14_B1	ROSO10	-	-
187	CJ	Construirea/extinderea rețelelor de canalizare	Extindere rețea canalizare în localitatea Aghireșu	B11-3a	RORW2.1.31.14_B1	ROSO10	-	-

<b>Nr. crt.</b>	<b>Județ</b>	<b>Nume măsură</b>	<b>Descriere măsură</b>	<b>Tip măsură (B11.3.a , B11.3b-l)</b>	<b>Codul corpului de apă de suprafață</b>	<b>Codul corpului de apă subterană</b>	<b>Substanțe prioritare și poluanți specifici*</b>	<b>Poluanți-ape subterane **</b>
188	CJ	Construirea/extinderea rețelelor de canalizare	Extindere rețea canalizare în localitățile Dorolțu și Băgara / Aghireșu	B11-3a	RORW2.1.31.14_B1	ROSO10	-	-
189	CJ	Construirea/extinderea rețelelor de canalizare	Extindere rețea canalizare în localitatea Arghișu / Aghireșu	B11-3a	RORW2.1.48_B1a		-	-
190	CJ	Construirea/extinderea stațiilor de epurare	Bazine de stocare ape uzate în localitatea Arghișu / Aghireșu	B11-3a	RORW2.1.48_B1a		-	-
191	CJ	Construirea/extinderea rețelelor de canalizare	Extindere rețea canalizare în localitatea Dâncu/ Aghireșu	B11-3a	RORW2.1.48.7.1_B1		-	-
192	CJ	Construirea/extinderea stațiilor de epurare	Bazine de stocare ape uzate în localitatea Dâncu / Aghireșu	B11-3a	RORW2.1.48.7.1_B1		-	-

<b>Nr. crt.</b>	<b>Județ</b>	<b>Nume măsură</b>	<b>Descriere măsură</b>	<b>Tip măsură (B11.3.a , B11.3b-l)</b>	<b>Codul corpului de apă de suprafață</b>	<b>Codul corpului de apă subterană</b>	<b>Substanțe prioritare și poluanți specifici*</b>	<b>Poluanți-ape subterane **</b>
193	CJ	Construirea/extinderea rețelelor de canalizare	Extindere rețea canalizare în localitatea Inucu/ Aghireșu	B11-3a	RORW2.1.31.14.2_B1		-	-
194	CJ	Construirea/extinderea stațiilor de epurare	Bazine de stocare ape uzate în localitatea Inucu / Aghireșu	B11-3a	RORW2.1.31.14.2_B1		-	-
195	CJ	Construirea/extinderea rețelelor de canalizare	Extindere rețea canalizare în localitatea Leghia / Aghireșu	B11-3a	RORW2.1.31.14_B1		-	-
196	CJ	Construirea/extinderea stațiilor de epurare	Bazine de stocare ape uzate în localitatea Leghia / Aghireșu	B11-3a	RORW2.1.31.14_B1		-	-
197	CJ	Construirea/extinderea rețelelor de canalizare	Extindere rețea canalizare în localitatea Macău / Aghireșu	B11-3a	RORW2.1.31.14_B1		-	-

<b>Nr. crt.</b>	<b>Județ</b>	<b>Nume măsură</b>	<b>Descriere măsură</b>	<b>Tip măsură (B11.3.a , B11.3b-l)</b>	<b>Codul corpului de apă de suprafață</b>	<b>Codul corpului de apă subterană</b>	<b>Substanțe prioritare și poluanți specifici*</b>	<b>Poluanți-ape subterane **</b>
198	CJ	Construirea/extinderea stațiilor de epurare	Bazine de stocare ape uzate în localitatea Macău / Aghireșu	B11-3a	RORW2.1.31.14_B1		-	-
199	CJ	Construirea/extinderea rețelelor de canalizare	Extindere rețea canalizare în localitatea Țicu / Aghireșu	B11-3a	RORW2.1.48_B1a		-	-
200	CJ	Construirea/extinderea stațiilor de epurare	Bazine de stocare ape uzate în localitatea Țicu / Aghireșu	B11-3a	RORW2.1.48_B1a		-	-
201	CJ	Construirea/extinderea rețelelor de canalizare	Extindere rețea canalizare în localitatea Vale / Aluniș	B11-3a	RORW2.1.31.26_B1		-	-
202	CJ	Construirea/extinderea stațiilor de epurare	Bazine de stocare ape uzate în localitatea Vale / Aluniș	B11-3a	RORW2.1.31.26_B1		-	-
203	CJ	Construirea/extinderea rețelelor de canalizare	Extindere rețea canalizare în localitatea	B11-3a	RORW2.1.31.26_B1		-	-

<b>Nr. crt.</b>	<b>Județ</b>	<b>Nume măsură</b>	<b>Descriere măsură</b>	<b>Tip măsură (B11.3.a , B11.3b-l)</b>	<b>Codul corpului de apă de suprafață</b>	<b>Codul corpului de apă subterană</b>	<b>Substanțe prioritare și poluanți specifici*</b>	<b>Poluanți-ape subterane **</b>
			Corneni / Aluniș					
204	CJ	Construirea/extinderea stațiilor de epurare	Bazine de stocare ape uzate în localitatea Corneni / Aluniș	B11-3a	RORW2.1.31.26_B1		-	-
205	CJ	Construirea/extinderea rețelelor de canalizare	Extindere rețea canalizare în localitatea Ghirolț / Aluniș	B11-3a	RORW2.1.31.26_B1		-	-
206	CJ	Construirea/extinderea stațiilor de epurare	Bazine de stocare ape uzate în localitatea Ghirolț / Aluniș	B11-3a	RORW2.1.31.26_B1		-	-
207	CJ	Construirea/extinderea rețelelor de canalizare	Extindere rețea canalizare în localitatea Cămpenești / racord la stația de epurare Apahida	B11-3a	RORW2.1.31_B4		-	-

<b>Nr. crt.</b>	<b>Județ</b>	<b>Nume măsură</b>	<b>Descriere măsură</b>	<b>Tip măsură (B11.3.a , B11.3b-l)</b>	<b>Codul corpului de apă de suprafață</b>	<b>Codul corpului de apă subterană</b>	<b>Substanțe prioritare și poluanți specifici*</b>	<b>Poluanți-ape subterane **</b>
208	CJ	Construirea/extinderea stațiilor de epurare	Extinderea capacității stația de epurare Apahida	B11-3a	RORW2.1.31_B4		-	-
209	CJ	Construirea/extinderea rețelelor de canalizare	Extindere rețea canalizare în localitatea Bodrog / Apahida	B11-3a	RORW2.1.31.19_B1		-	-
210	CJ	Construirea/extinderea stațiilor de epurare	Bazine de stocare ape uzate în localitatea Bodrog / Apahida	B11-3a	RORW2.1.31.19_B1		-	-
211	CJ	Construirea/extinderea rețelelor de canalizare	Extindere rețea canalizare în localitatea Pata / Apahida	B11-3a	RORW2.1.31.17_B1		-	-
212	CJ	Construirea/extinderea stațiilor de epurare	Bazine de stocare ape uzate în localitatea Pata / Apahida	B11-3a	RORW2.1.31.17_B1		-	-
213	CJ	Construirea/extinderea rețelelor de canalizare	Extindere rețea canalizare în localitatea	B11-3a	RORW2.1.31.23.4_B1		-	-

Nr. crt.	Județ	Nume măsură	Descriere măsură	Tip măsură (B11.3.a , B11.3b-l)	Codul corpului de apă de suprafață	Codul corpului de apă subterană	Substanțe prioritare și poluanți specifici*	Poluanți-ape subterane **
			Corpadea / Apahida					
214	CJ	Construirea/extinderea stațiilor de epurare	Bazine de stocare ape uzate în localitatea Corpadea / Apahida	B11-3a	RORW2.1.31.23.4_B1		-	-
215	CJ	Construirea/extinderea rețelelor de canalizare	Extindere rețea canalizare în localitatea Sub Coastă / Apahida	B11-3a	RORW2.1.31_B4	ROSO10	-	-
216	CJ	Construirea/extinderea stațiilor de epurare	Bazine de stocare ape uzate în localitatea Sub Coastă / Apahida	B11-3a	RORW2.1.31_B4		-	-
217	CJ	Construirea/extinderea rețelelor de canalizare	Extindere rețea canalizare în localitatea Așchileu Mare / Așchileu	B11-3a	RORW2.1.31.22_B1	ROSO10	-	-

Nr. crt.	Județ	Nume măsură	Descriere măsură	Tip măsură (B11.3.a , B11.3b-l)	Codul corpului de apă de suprafață	Codul corpului de apă subterană	Substanțe prioritare și poluanți specifici*	Poluanți-ape subterane **
218	CJ	Construirea/extinderea stațiilor de epurare	Bazine de stocare ape uzate în localitatea Așchileu Mare / Așchileu	B11-3a	RORW2.1.31.22_B1		-	-
219	CJ	Construirea/extinderea rețelelor de canalizare	Extindere rețea canalizare în localitatea Așchileu Mic / Așchileu	B11-3a	RORW2.1.31.22_B1		-	-
220	CJ	Construirea/extinderea stațiilor de epurare	Bazine de stocare ape uzate în localitatea Așchileu Mic / Așchileu	B11-3a	RORW2.1.31.22_B1		-	-
221	CJ	Construirea/extinderea rețelelor de canalizare	Extindere rețea canalizare în localitatea Cristorel / Așchileu	B11-3a	RORW2.1.31.22.1_B1		-	-
222	CJ	Construirea/extinderea stațiilor de epurare	Bazine de stocare ape uzate în localitatea Cristorel /	B11-3a	RORW2.1.31.22.1_B1		-	-

Nr. crt.	Județ	Nume măsură	Descriere măsură	Tip măsură (B11.3.a , B11.3b-l)	Codul corpului de apă de suprafață	Codul corpului de apă subterană	Substanțe prioritare și poluanți specifici*	Poluanți-ape subterane **
			Așchileu					
223	CJ	Construirea/extinderea rețelelor de canalizare	Extindere rețea canalizare în localitatea Dorna / Așchileu	B11-3a	RORW2.1.31.22.1a_B1		-	-
224	CJ	Construirea/extinderea stațiilor de epurare	Bazine de stocare ape uzate în localitatea Dorna / Așchileu	B11-3a	RORW2.1.31.22.1a_B1		-	-
225	CJ	Construirea/extinderea rețelelor de canalizare	Extindere rețea canalizare în localitatea Fodora / Așchileu	B11-3a	RORW2.1.31.22_B1	ROSO10	-	-
226	CJ	Construirea/extinderea stațiilor de epurare	Bazine de stocare ape uzate în localitatea Fodora / Așchileu	B11-3a	RORW2.1.31.22_B1		-	-
227	CJ	Construirea/extinderea rețelelor de canalizare	Extindere rețea canalizare în localitatea Beliș / Beliș	B11-3a	RORW2.1.31_B2		-	-

<b>Nr. crt.</b>	<b>Județ</b>	<b>Nume măsură</b>	<b>Descriere măsură</b>	<b>Tip măsură (B11.3.a , B11.3b-l)</b>	<b>Codul corpului de apă de suprafață</b>	<b>Codul corpului de apă subterană</b>	<b>Substanțe prioritare și poluanți specifici*</b>	<b>Poluanți-ape subterane **</b>
228	CJ	Construirea/extinderea stațiilor de epurare	Bazine de stocare ape uzate în localitatea Beliș / Beliș	B11-3a	RORW2.1.31_B2		-	-
229	CJ	Construirea/extinderea rețelelor de canalizare	Extindere rețea canalizare în localitatea Poiana Horea / Beliș	B11-3a	RORW2.1.31.5_B1	ROSO04	-	-
230	CJ	Construirea/extinderea stațiilor de epurare	Bazine de stocare ape uzate în localitatea Poiana Horea / Beliș	B11-3a	RORW2.1.31.5_B1		-	-
231	CJ	Construirea/extinderea rețelelor de canalizare	Extindere rețea canalizare în localitatea Bălcești / Beliș	B11-3a	ROLW2.1.31_B1		-	-
232	CJ	Construirea/extinderea stațiilor de epurare	Bazine de stocare ape uzate în localitatea Bălcești / Beliș	B11-3a	ROLW2.1.31_B1		-	-

<b>Nr. crt.</b>	<b>Județ</b>	<b>Nume măsură</b>	<b>Descriere măsură</b>	<b>Tip măsură (B11.3.a , B11.3b-l)</b>	<b>Codul corpului de apă de suprafață</b>	<b>Codul corpului de apă subterană</b>	<b>Substanțe prioritare și poluanți specifici*</b>	<b>Poluanți-ape subterane **</b>
233	CJ	Construirea/extinderea rețelelor de canalizare	Extindere rețea canalizare în localitatea Giurcuța de Sus / Beliș	B11-3a	ROLW2.1.31_B1		-	-
234	CJ	Construirea/extinderea stațiilor de epurare	Bazine de stocare ape uzate în localitatea Giurcuța de Sus / Beliș	B11-3a	ROLW2.1.31_B1		-	-
235	CJ	Construirea/extinderea rețelelor de canalizare	Extindere rețea canalizare în localitatea Dealu Botii / Beliș	B11-3a	ROLW2.1.31_B1		-	-
236	CJ	Construirea/extinderea stațiilor de epurare	Bazine de stocare ape uzate în Dealu Botii / Beliș	B11-3a	ROLW2.1.31_B1		-	-
237	CJ	Construirea/extinderea rețelelor de canalizare	Extindere rețea canalizare în localitatea Bobâlna	B11-3a	RORW2.1.33_B1		-	-
238	CJ	Construirea/extinderea stațiilor de epurare	Construcție stație de epurare în localitatea Bobâlna	B11-3a	RORW2.1.33_B1		-	-

<b>Nr. crt.</b>	<b>Județ</b>	<b>Nume măsură</b>	<b>Descriere măsură</b>	<b>Tip măsură (B11.3.a , B11.3b-l)</b>	<b>Codul corpului de apă de suprafață</b>	<b>Codul corpului de apă subterană</b>	<b>Substanțe prioritare și poluanți specifici*</b>	<b>Poluanți-ape subterane **</b>
239	CJ	Construirea/extinderea rețelelor de canalizare	Extindere rețea canalizare în localitatea Babdiu / Bobâlna	B11-3a	RORW2.1.33.1_B1		-	-
240	CJ	Construirea/extinderea stațiilor de epurare	Bazine de stocare ape uzate în localitatea Babdiu / Bobâlna	B11-3a	RORW2.1.33.1_B1		-	-
241	CJ	Construirea/extinderea rețelelor de canalizare	Extindere rețea canalizare în localitatea Cremenea / Bobâlna	B11-3a	RORW2.1.33_B1		-	-
242	CJ	Construirea/extinderea stațiilor de epurare	Bazine de stocare ape uzate în localitatea Cremenea / Bobâlna	B11-3a	RORW2.1.33_B1		-	-
243	CJ	Construirea/extinderea rețelelor de canalizare	Extindere rețea canalizare în localitatea Maia / Bobâlna	B11-3a	RORW2.1.33_B1	ROSO11	-	-
244	CJ	Construirea/extinderea stațiilor de epurare	Bazine de stocare ape uzate în	B11-3a	RORW2.1.33_B1		-	-

<b>Nr. crt.</b>	<b>Județ</b>	<b>Nume măsură</b>	<b>Descriere măsură</b>	<b>Tip măsură (B11.3.a , B11.3b-l)</b>	<b>Codul corpului de apă de suprafață</b>	<b>Codul corpului de apă subterană</b>	<b>Substanțe prioritare și poluanți specifici*</b>	<b>Poluanți-ape subterane **</b>
			localitatea Maia / Bobâlna					
245	CJ	Construirea/extinderea rețelelor de canalizare	Extindere rețea canalizare în localitatea Oșorhel / Bobâlna	B11-3a	RORW2.1.33_B1		-	-
246	CJ	Construirea/extinderea stațiilor de epurare	Bazine de stocare ape uzate în localitatea Oșorhel / Bobâlna	B11-3a	RORW2.1.33_B1		-	-
247	CJ	Construirea/extinderea rețelelor de canalizare	Extindere rețea canalizare în localitatea Răzbuneni / Bobâlna	B11-3a	RORW2.1.33_B1		-	-
248	CJ	Construirea/extinderea stațiilor de epurare	Bazine de stocare ape uzate în localitatea Răzbuneni / Bobâlna	B11-3a	RORW2.1.33_B1		-	-

<b>Nr. crt.</b>	<b>Județ</b>	<b>Nume măsură</b>	<b>Descriere măsură</b>	<b>Tip măsură (B11.3.a , B11.3b-l)</b>	<b>Codul corpului de apă de suprafață</b>	<b>Codul corpului de apă subterană</b>	<b>Substanțe prioritare și poluanți specifici*</b>	<b>Poluanți-ape subterane **</b>
249	CJ	Construirea/extinderea rețelelor de canalizare	Extindere rețea canalizare în localitatea Vâlcele / Bobâlna	B11-3a	RORW2.1.33_B1		-	-
250	CJ	Construirea/extinderea stațiilor de epurare	Bazine de stocare ape uzate în localitatea Vâlcele / Bobâlna	B11-3a	RORW2.1.33_B1		-	-
251	CJ	Construirea/extinderea rețelelor de canalizare	Extindere rețea canalizare în localitatea Suareș / Bobâlna	B11-3a	RORW2.1.33_B1		-	-
252	CJ	Construirea/extinderea stațiilor de epurare	Bazine de stocare ape uzate în localitatea Suareș / Bobâlna	B11-3a	RORW2.1.33_B1		-	-
253	CJ	Construirea/extinderea rețelelor de canalizare	Extindere rețea canalizare în localitatea Pruni / Bobâlna	B11-3a	RORW2.1.33.1_B1		-	-

<b>Nr. crt.</b>	<b>Județ</b>	<b>Nume măsură</b>	<b>Descriere măsură</b>	<b>Tip măsură (B11.3.a , B11.3b-l)</b>	<b>Codul corpului de apă de suprafață</b>	<b>Codul corpului de apă subterană</b>	<b>Substanțe prioritare și poluanți specifici*</b>	<b>Poluanți-ape subterane **</b>
254	CJ	Construirea/extinderea stațiilor de epurare	Bazine de stocare ape uzate în localitatea Pruni / Bobâlna	B11-3a	RORW2.1.33.1_B1		-	-
255	CJ	Construirea/extinderea rețelelor de canalizare	Extindere rețea canalizare în localitatea Coasta / Bonțida	B11-3a	RORW2.1.31.28_B3		-	-
256	CJ	Construirea/extinderea stațiilor de epurare	Bazine de stocare ape uzate în localitatea Coasta / Bonțida	B11-3a	RORW2.1.31.28_B3		-	-
257	CJ	Construirea/extinderea rețelelor de canalizare	Extindere rețea canalizare în localitatea Tăușeni / Bonțida	B11-3a	RORW2.1.31.28_B3		-	-
258	CJ	Construirea/extinderea stațiilor de epurare	Bazine de stocare ape uzate în localitatea Tăușeni / Bonțida	B11-3a	RORW2.1.31.28_B3		-	-

<b>Nr. crt.</b>	<b>Județ</b>	<b>Nume măsură</b>	<b>Descriere măsură</b>	<b>Tip măsură (B11.3.a , B11.3b-l)</b>	<b>Codul corpului de apă de suprafață</b>	<b>Codul corpului de apă subterană</b>	<b>Substanțe prioritare și poluanți specifici*</b>	<b>Poluanți-ape subterane **</b>
259	CJ	Construirea/extinderea rețelelor de canalizare	Extindere rețea canalizare în localitatea Buza	B11-3a	RORW2.1.25.1_B1		-	-
260	CJ	Construirea/extinderea stațiilor de epurare	Bazine de stocare ape uzate în localitatea Buza	B11-3a	RORW2.1.25.1_B1		-	-
261	CJ	Construirea/extinderea rețelelor de canalizare	Extindere rețea canalizare în localitatea Rotunda / Buza	B11-3a	RORW2.1.25.1_B1		-	-
262	CJ	Construirea/extinderea stațiilor de epurare	Bazine de stocare ape uzate în localitatea Rotunda / Buza	B11-3a	RORW2.1.25.1_B1		-	-
263	CJ	Construirea/extinderea rețelelor de canalizare	Canalizare ape uzate în comuna Căianu	B11-3a	RORW2.1.31.23_B1	ROSO10	-	-
264	CJ	Construirea/extinderea stațiilor de epurare	Construcție stație epurare în comuna Căianu	B11-3a	RORW2.1.31.23_B1		-	-
265	CJ	Construirea/extinderea rețelelor de canalizare	Extindere rețea canalizare în localitatea Băraii	B11-3a	RORW2.1.31.23_B1		-	-

<b>Nr. crt.</b>	<b>Județ</b>	<b>Nume măsură</b>	<b>Descriere măsură</b>	<b>Tip măsură (B11.3.a , B11.3b-l)</b>	<b>Codul corpului de apă de suprafață</b>	<b>Codul corpului de apă subterană</b>	<b>Substanțe prioritare și poluanți specifici*</b>	<b>Poluanți-ape subterane **</b>
			/ Căianu					
266	CJ	Construirea/extinderea stațiilor de epurare	Bazine de stocare ape uzate în localitatea Băraii / Căianu	B11-3a	RORW2.1.31.23_B1		-	-
267	CJ	Construirea/extinderea rețelelor de canalizare	Extindere rețea canalizare în localitatea Văleni / Căianu	B11-3a	RORW2.1.31.23_B1	ROSO10	-	-
268	CJ	Construirea/extinderea stațiilor de epurare	Bazine de stocare ape uzate în localitatea Văleni / Căianu	B11-3a	RORW2.1.31.23_B1		-	-
269	CJ	Construirea/extinderea rețelelor de canalizare	Extindere rețea canalizare în localitatea Năoiu / Cămărașu	B11-3a	RORW2.1.31.28_B1		-	-
270	CJ	Construirea/extinderea stațiilor de epurare	Bazine de stocare ape uzate în localitatea Năoiu / Cămărașu	B11-3a	RORW2.1.31.28_B1		-	-

<b>Nr. crt.</b>	<b>Județ</b>	<b>Nume măsură</b>	<b>Descriere măsură</b>	<b>Tip măsură (B11.3.a , B11.3b-l)</b>	<b>Codul corpului de apă de suprafață</b>	<b>Codul corpului de apă subterană</b>	<b>Substanțe prioritare și poluanți specifici*</b>	<b>Poluanți-ape subterane **</b>
271	CJ	Construirea/extinderea rețelelor de canalizare	Extindere rețea canalizare în localitatea Sâmboleni / Cămărașu	B11-3a	RORW2.1.31.28.1_B1		-	-
272	CJ	Construirea/extinderea stațiilor de epurare	Bazine de stocare ape uzate în localitatea Sâmboleni/ Cămărașu	B11-3a	RORW2.1.31.28.1_B1		-	-
273	CJ	Construirea/extinderea rețelelor de canalizare	Extindere rețea canalizare în localitatea Agârbiciu / Căpușu Mare	B11-3a	RORW2.1.31.8_B1		-	-
274	CJ	Construirea/extinderea stațiilor de epurare	Bazine de stocare ape uzate în localitatea Agârbiciu / Căpușu Mare	B11-3a	RORW2.1.31.8_B1		-	-
275	CJ	Construirea/extinderea rețelelor de canalizare	Extindere rețea canalizare în localitatea Bălcești/ Căpușu Mare	B11-3a	RORW2.1.31.8_B1		-	-

Nr. crt.	Județ	Nume măsură	Descriere măsură	Tip măsură (B11.3.a , B11.3b-l)	Codul corpului de apă de suprafață	Codul corpului de apă subterană	Substanțe prioritare și poluanți specifici*	Poluanți-ape subterane **
276	CJ	Construirea/extinderea stațiilor de epurare	Bazine de stocare ape uzate în localitatea Bălcești / Căpușu Mare	B11-3a	RORW2.1.31.8_B1		-	-
277	CJ	Construirea/extinderea rețelelor de canalizare	Extindere rețea canalizare în localitatea Dângău Mare / Căpușu Mare	B11-3a	RORW2.1.31.8_B1		-	-
278	CJ	Construirea/extinderea stațiilor de epurare	Bazine de stocare ape uzate în localitatea Dângău Mare / Căpușu Mare	B11-3a	RORW2.1.31.8_B1		-	-
279	CJ	Construirea/extinderea rețelelor de canalizare	Extindere rețea canalizare în localitatea Dângău Mic / Căpușu Mare	B11-3a	RORW2.1.31.8_B1		-	-
280	CJ	Construirea/extinderea stațiilor de epurare	Bazine de stocare ape uzate în localitatea Dângău Mic /	B11-3a	RORW2.1.31.8_B1		-	-

Nr. crt.	Județ	Nume măsură	Descriere măsură	Tip măsură (B11.3.a , B11.3b-l)	Codul corpului de apă de suprafață	Codul corpului de apă subterană	Substanțe prioritare și poluanți specifici*	Poluanți-ape subterane **
			Căpușu Mare					
281	CJ	Construirea/extinderea rețelelor de canalizare	Extindere rețea canalizare în localitatea Dumbrava / Căpușu Mare	B11-3a	RORW2.1.31.10_B1		-	-
282	CJ	Construirea/extinderea stațiilor de epurare	Bazine de stocare ape uzate în localitatea Dumbrava / Căpușu Mare	B11-3a	RORW2.1.31.10_B1		-	-
283	CJ	Construirea/extinderea rețelelor de canalizare	Extindere rețea canalizare în localitatea Păniceni/ Căpușu Mare	B11-3a	RORW2.1.31.10_B1		-	-
284	CJ	Construirea/extinderea stațiilor de epurare	Bazine de stocare ape uzate în localitatea Păniceni / Căpușu Mare	B11-3a	RORW2.1.31.10_B1		-	-

<b>Nr. crt.</b>	<b>Județ</b>	<b>Nume măsură</b>	<b>Descriere măsură</b>	<b>Tip măsură (B11.3.a , B11.3b-l)</b>	<b>Codul corpului de apă de suprafață</b>	<b>Codul corpului de apă subterană</b>	<b>Substanțe prioritare și poluanți specifici*</b>	<b>Poluanți-ape subterane **</b>
285	CJ	Construirea/extinderea rețelelor de canalizare	Extindere rețea canalizare în localitatea Straja / Căpușu Mare	B11-3a	RORW2.1.31.10_B1		-	-
286	CJ	Construirea/extinderea stațiilor de epurare	Bazine de stocare ape uzate în localitatea Straja / Căpușu Mare	B11-3a	RORW2.1.31.10_B1		-	-
287	CJ	Construirea/extinderea rețelelor de canalizare	Canalizare ape uzate în localitățile Cășeiu și Coplean	B11-3a	RORW2.1.34_B1	ROSO11	-	-
288	CJ	Construirea/extinderea stațiilor de epurare	Construcție stație epurare în localitatea Cășeiu	B11-3a	RORW2.1.34_B1		-	-
289	CJ	Construirea/extinderea rețelelor de canalizare	Extindere rețea canalizare în localitatea Gârbău Dejului / Cășeiu	B11-3a	RORW2.1.34_B1	ROSO11	-	-
290	CJ	Construirea/extinderea stațiilor de epurare	Bazine de stocare ape uzate în localitatea	B11-3a	RORW2.1.34_B1		-	-

<b>Nr. crt.</b>	<b>Județ</b>	<b>Nume măsură</b>	<b>Descriere măsură</b>	<b>Tip măsură (B11.3.a , B11.3b-l)</b>	<b>Codul corpului de apă de suprafață</b>	<b>Codul corpului de apă subterană</b>	<b>Substanțe prioritare și poluanți specifici*</b>	<b>Poluanți-ape subterane **</b>
			Gârbău Dejului / Cașeu					
291	CJ	Construirea/extinderea rețelelor de canalizare	Extindere rețea canalizare în localitatea Guga / Cășeu	B11-3a	RORW2.1.34_B1		-	-
292	CJ	Construirea/extinderea stațiilor de epurare	Bazine de stocare ape uzate în localitatea Guga / Cășeu	B11-3a	RORW2.1.34_B1		-	-
293	CJ	Construirea/extinderea rețelelor de canalizare	Extindere rețea canalizare în localitatea Leurda / Cășeu	B11-3a	RORW2.1.34_B1		-	-
294	CJ	Construirea/extinderea stațiilor de epurare	Bazine de stocare ape uzate în localitatea Leurda / Cășeu	B11-3a	RORW2.1.34_B1		-	-
295	CJ	Construirea/extinderea rețelelor de canalizare	Extindere rețea canalizare în localitatea Rugăsești / Cășeu	B11-3a	RORW2.1.34_B1	ROSO11	-	-

Nr. crt.	Județ	Nume măsură	Descriere măsură	Tip măsură (B11.3.a , B11.3b-l)	Codul corpului de apă de suprafață	Codul corpului de apă subterană	Substanțe prioritare și poluanți specifici*	Poluanți-ape subterane **
296	CJ	Construirea/extinderea stațiilor de epurare	Bazine de stocare ape uzate în localitatea Rugăsești / Cășeu	B11-3a	RORW2.1.34_B1		-	-
297	CJ	Construirea/extinderea rețelelor de canalizare	Extindere rețea canalizare în localitatea Sălătruc / Cășeu	B11-3a	RORW2.1.34_B1	ROSO11	-	-
298	CJ	Construirea/extinderea stațiilor de epurare	Bazine de stocare ape uzate în localitatea Sălătruc / Cășeu	B11-3a	RORW2.1.34_B1		-	-
299	CJ	Construirea/extinderea rețelelor de canalizare	Extindere rețea canalizare în localitatea Muncel / Cățcău	B11-3a	RORW2.1_B4		-	-
300	CJ	Construirea/extinderea stațiilor de epurare	Bazine de stocare ape uzate în localitatea Muncel / Cățcău	B11-3a	RORW2.1_B4		-	-
301	CJ	Construirea/extinderea rețelelor de canalizare	Extindere rețea canalizare în localitatea	B11-3a	RORW2.1.31.28.2.1_B1		-	-

Nr. crt.	Județ	Nume măsură	Descriere măsură	Tip măsură (B11.3.a , B11.3b-l)	Codul corpului de apă de suprafață	Codul corpului de apă subterană	Substanțe prioritare și poluanți specifici*	Poluanți-ape subterane **
			Feldioara / Cătina					
302	CJ	Construirea/extinderea stațiilor de epurare	Bazine de stocare ape uzate în localitatea Feldioara / Cătina	B11-3a	RORW2.1.31.28.2.1_B1		-	-
303	CJ	Construirea/extinderea rețelelor de canalizare	Extindere rețea canalizare în localitatea Hagâu / Cătina	B11-3a	RORW2.1.31.28_B1		-	-
304	CJ	Construirea/extinderea stațiilor de epurare	Bazine de stocare ape uzate în localitatea Hagâu / Cătina	B11-3a	RORW2.1.31.28_B1		-	-
305	CJ	Construirea/extinderea rețelelor de canalizare	Extindere rețea canalizare în localitatea Hodaie / Cătina	B11-3a	RORW2.1.31.28_B1		-	-
306	CJ	Construirea/extinderea stațiilor de epurare	Bazine de stocare ape uzate în localitatea Hodaie / Cătina	B11-3a	RORW2.1.31.28_B1		-	-

Nr. crt.	Județ	Nume măsură	Descriere măsură	Tip măsură (B11.3.a , B11.3b-l)	Codul corpului de apă de suprafață	Codul corpului de apă subterană	Substanțe prioritare și poluanți specifici*	Poluanți-ape subterane **
307	CJ	Construirea/extinderea rețelelor de canalizare	Extindere rețea canalizare în localitatea Copru / Cătina	B11-3a	RORW2.1.31.28.2.1_B1		-	-
308	CJ	Construirea/extinderea stațiilor de epurare	Bazine de stocare ape uzate în localitatea Copru / Cătina	B11-3a	RORW2.1.31.28.2.1_B1		-	-
309	CJ	Construirea/extinderea rețelelor de canalizare	Extindere rețea canalizare în localitatea Chinteni	B11-3a	RORW2.1.31.15_B1		-	-
310	CJ	Construirea/extinderea stațiilor de epurare	Bazine de stocare ape uzate în localitatea Chinteni	B11-3a	RORW2.1.31.15_B1		-	-
311	CJ	Construirea/extinderea rețelelor de canalizare	Extindere rețea canalizare în localitatea Săliștea Veche / Chinteni	B11-3a	RORW2.1.31_B4		-	-
312	CJ	Construirea/extinderea stațiilor de epurare	Bazine de stocare ape uzate în localitatea	B11-3a	RORW2.1.31_B4		-	-

Nr. crt.	Județ	Nume măsură	Descriere măsură	Tip măsură (B11.3.a , B11.3b-l)	Codul corpului de apă de suprafață	Codul corpului de apă subterană	Substanțe prioritare și poluanți specifici*	Poluanți-ape subterane **
			Săliștea Veche / Chinteni					
313	CJ	Construirea/extinderea rețelelor de canalizare	Extindere rețea canalizare în localitatea Pădureni / Chinteni	B11-3a	RORW2.1.31.20_B1		-	-
314	CJ	Construirea/extinderea stațiilor de epurare	Bazine de stocare ape uzate în localitatea Pădureni / Chinteni	B11-3a	RORW2.1.31.20_B1		-	-
315	CJ	Construirea/extinderea rețelelor de canalizare	Extindere rețea canalizare în localitatea Satu Lung / Chinteni	B11-3a	RORW2.1.31.22_B1		-	-
316	CJ	Construirea/extinderea stațiilor de epurare	Bazine de stocare ape uzate în localitatea Satu Lung / Chinteni	B11-3a	RORW2.1.31.22_B1		-	-
317	CJ	Construirea/extinderea rețelelor de canalizare	Extindere rețea canalizare în localitatea Vechea /	B11-3a	RORW2.1.31.15_B1		-	-

<b>Nr. crt.</b>	<b>Județ</b>	<b>Nume măsură</b>	<b>Descriere măsură</b>	<b>Tip măsură (B11.3.a , B11.3b-l)</b>	<b>Codul corpului de apă de suprafață</b>	<b>Codul corpului de apă subterană</b>	<b>Substanțe prioritare și poluanți specifici*</b>	<b>Poluanți-ape subterane **</b>
			Chinteni					
318	CJ	Construirea/extinderea stațiilor de epurare	Bazine de stocare ape uzate în localitatea Vechea / Chinteni	B11-3a	RORW2.1.31.15_B1		-	-
319	CJ	Construirea/extinderea rețelelor de canalizare	Extindere rețea canalizare în localitatea Măcicașu / Chinteni	B11-3a	RORW2.1.31.22_B1		-	-
320	CJ	Construirea/extinderea stațiilor de epurare	Bazine de stocare ape uzate în localitatea Măcicașu / Chinteni	B11-3a	RORW2.1.31.22_B1		-	-
321	CJ	Construirea/extinderea rețelelor de canalizare	Extindere rețea canalizare în localitatea Sânmărtin / Chinteni	B11-3a	RORW2.1.31.22_B1		-	-

<b>Nr. crt.</b>	<b>Județ</b>	<b>Nume măsură</b>	<b>Descriere măsură</b>	<b>Tip măsură (B11.3.a , B11.3b-l)</b>	<b>Codul corpului de apă de suprafață</b>	<b>Codul corpului de apă subterană</b>	<b>Substanțe prioritare și poluanți specifici*</b>	<b>Poluanți-ape subterane **</b>
322	CJ	Construirea/extinderea stațiilor de epurare	Bazine de stocare ape uzate în localitatea Sânmărtin / Chinteni	B11-3a	RORW2.1.31.22_B1		-	-
323	CJ	Construirea/extinderea rețelelor de canalizare	Extindere rețea canalizare în localitatea Feiurdeni / Chinteni	B11-3a	RORW2.1.31.20_B1		-	-
324	CJ	Construirea/extinderea stațiilor de epurare	Bazine de stocare ape uzate în localitatea Feiurdeni / Chinteni	B11-3a	RORW2.1.31.20_B1		-	-
325	CJ	Construirea/extinderea rețelelor de canalizare	Extindere rețea canalizare în localitatea Deușu / Chinteni	B11-3a	RORW2.1.31.15_B1		-	-
326	CJ	Construirea/extinderea stațiilor de epurare	Bazine de stocare ape uzate în localitatea Deușu / Chinteni	B11-3a	RORW2.1.31.15_B1		-	-

Nr. crt.	Județ	Nume măsură	Descriere măsură	Tip măsură (B11.3.a , B11.3b-l)	Codul corpului de apă de suprafață	Codul corpului de apă subterană	Substanțe prioritare și poluanți specifici*	Poluanți-ape subterane **
327	CJ	Construirea/extinderea rețelelor de canalizare	Extindere rețea canalizare în localitatea Măgoaja / Chiuiești	B11-3a	RORW2.1.34_B1		-	-
328	CJ	Construirea/extinderea stațiilor de epurare	Bazine de stocare ape uzate în localitatea Măgoaja / Chiuiești	B11-3a	RORW2.1.34_B1		-	-
329	CJ	Construirea/extinderea rețelelor de canalizare	Extindere rețea canalizare în localitatea Strâmbu / Chiuiești	B11-3a	RORW2.1.34_B1		-	-
330	CJ	Construirea/extinderea stațiilor de epurare	Bazine de stocare ape uzate în localitatea Strâmbu / Chiuiești	B11-3a	RORW2.1.34_B1		-	-
331	CJ	Construirea/extinderea rețelelor de canalizare	Extindere rețea canalizare în localitatea Valea Cășeielului / Chiuiești	B11-3a	RORW2.1.34_B1		-	-

<b>Nr. crt.</b>	<b>Județ</b>	<b>Nume măsură</b>	<b>Descriere măsură</b>	<b>Tip măsură (B11.3.a , B11.3b-l)</b>	<b>Codul corpului de apă de suprafață</b>	<b>Codul corpului de apă subterană</b>	<b>Substanțe prioritare și poluanți specifici*</b>	<b>Poluanți-ape subterane **</b>
332	CJ	Construirea/extinderea stațiilor de epurare	Bazine de stocare ape uzate în localitatea Valea Cășeielului / Chiuiești	B11-3a	RORW2.1.34_B1		-	-
333	CJ	Construirea/extinderea rețelelor de canalizare	Extindere rețea canalizare în localitatea Valea lui Opiș / Chiuiești	B11-3a	RORW2.1.34_B1		-	-
334	CJ	Construirea/extinderea stațiilor de epurare	Bazine de stocare ape uzate în localitatea Valea lui Opiș / Chiuiești	B11-3a	RORW2.1.34_B1		-	-
335	CJ	Construirea/extinderea rețelelor de canalizare	Extindere rețea canalizare în localitatea Huta / Chiuiești	B11-3a	RORW2.1.34_B1		-	-
336	CJ	Construirea/extinderea stațiilor de epurare	Bazine de stocare ape uzate în localitatea Huta / Chiuiești	B11-3a	RORW2.1.34_B1		-	-

<b>Nr. crt.</b>	<b>Județ</b>	<b>Nume măsură</b>	<b>Descriere măsură</b>	<b>Tip măsură (B11.3.a , B11.3b-l)</b>	<b>Codul corpului de apă de suprafață</b>	<b>Codul corpului de apă subterană</b>	<b>Substanțe prioritare și poluanți specifici*</b>	<b>Poluanți-ape subterane **</b>
337	CJ	Construirea/extinderea rețelelor de canalizare	Extindere rețea canalizare în localitatea Iuriu de Câmpie / Cojocna	B11-3a	RORW2.1.31.23_B1		-	-
338	CJ	Construirea/extinderea stațiilor de epurare	Bazine de stocare ape uzate în localitatea Iuriu de Câmpie / Cojocna	B11-3a	RORW2.1.31.23_B1		-	-
339	CJ	Construirea/extinderea rețelelor de canalizare	Extindere rețea canalizare în localitatea Straja / Cojocna	B11-3a	RORW2.1.31.23.a_B1		-	-
340	CJ	Construirea/extinderea stațiilor de epurare	Bazine de stocare ape uzate în localitatea Straja / Cojocna	B11-3a	RORW2.1.31.23.a_B1		-	-
341	CJ	Construirea/extinderea rețelelor de canalizare	Extindere rețea canalizare în localitatea Boju Cătun / Cojocna	B11-3a	RORW2.1.31.19_B1		-	-
342	CJ	Construirea/extinderea stațiilor de epurare	Bazine de stocare ape uzate în	B11-3a	RORW2.1.31.19_B1		-	-

Nr. crt.	Județ	Nume măsură	Descriere măsură	Tip măsură (B11.3.a , B11.3b-l)	Codul corpului de apă de suprafață	Codul corpului de apă subterană	Substanțe prioritare și poluanți specifici*	Poluanți-ape subterane **
			localitatea Boju Cătun / Cojocna					
343	CJ	Construirea/extinderea rețelelor de canalizare	Extindere rețea canalizare în localitatea Boju / Cojocna	B11-3a	RORW2.1.31.19_B1		-	-
344	CJ	Construirea/extinderea stațiilor de epurare	Bazine de stocare ape uzate în localitatea Boju / Cojocna	B11-3a	RORW2.1.31.19_B1		-	-
345	CJ	Construirea/extinderea rețelelor de canalizare	Extindere rețea canalizare în localitatea Cara / Cojocna	B11-3a	RORW2.1.31.19_B1		-	-
346	CJ	Construirea/extinderea stațiilor de epurare	Bazine de stocare ape uzate în localitatea Cara / Cojocna	B11-3a	RORW2.1.31.19_B1		-	-
347	CJ	Construirea/extinderea rețelelor de canalizare	Extindere rețea canalizare în localitatea Cornești	B11-3a	RORW2.1.31.25_B1		-	-

<b>Nr. crt.</b>	<b>Județ</b>	<b>Nume măsură</b>	<b>Descriere măsură</b>	<b>Tip măsură (B11.3.a , B11.3b-l)</b>	<b>Codul corpului de apă de suprafață</b>	<b>Codul corpului de apă subterană</b>	<b>Substanțe prioritare și poluanți specifici*</b>	<b>Poluanți-ape subterane **</b>
348	CJ	Construirea/extinderea stațiilor de epurare	Bazine de stocare ape uzate în localitatea Cornești	B11-3a	RORW2.1.31.25_B1		-	-
349	CJ	Construirea/extinderea rețelelor de canalizare	Extindere rețea canalizare în localitatea Morău / Cornești	B11-3a	RORW2.1.31.25_B1		-	-
350	CJ	Construirea/extinderea stațiilor de epurare	Bazine de stocare ape uzate în localitatea Morău / Cornești	B11-3a	RORW2.1.31.25_B1		-	-
351	CJ	Construirea/extinderea rețelelor de canalizare	Extindere rețea canalizare în localitatea Stoiana / Cornești	B11-3a	RORW2.1.31.25_B1		-	-
352	CJ	Construirea/extinderea stațiilor de epurare	Bazine de stocare ape uzate în localitatea Stoiana / Cornești	B11-3a	RORW2.1.31.25_B1		-	-

Nr. crt.	Județ	Nume măsură	Descriere măsură	Tip măsură (B11.3.a , B11.3b-l)	Codul corpului de apă de suprafață	Codul corpului de apă subterană	Substanțe prioritare și poluanți specifici*	Poluanți-ape subterane **
353	CJ	Construirea/extinderea rețelelor de canalizare	Extindere rețea canalizare în localitatea Tiocu de Jos / Cornești	B11-3a	RORW2.1.31.25_B1		-	-
354	CJ	Construirea/extinderea stațiilor de epurare	Bazine de stocare ape uzate în localitatea Tiocu de Jos / Cornești	B11-3a	RORW2.1.31.25_B1		-	-
355	CJ	Construirea/extinderea rețelelor de canalizare	Extindere rețea canalizare în localitatea Tiocu de Sus / Cornești	B11-3a	RORW2.1.31.25_B1		-	-
356	CJ	Construirea/extinderea stațiilor de epurare	Bazine de stocare ape uzate în localitatea Tiocu de Sus / Cornești	B11-3a	RORW2.1.31.14.4_B1		-	-
357	CJ	Construirea/extinderea rețelelor de canalizare	Construire rețea canalizare, Cuzdrioara și Mănășturel	B11-3a	RORW2.1_B3	ROSO11	-	-
358	CJ	Construirea/extinderea stațiilor de epurare	Construire stație de epurare pentru localitățile	B11-3a	RORW2.1_B3		-	-

Nr. crt.	Județ	Nume măsură	Descriere măsură	Tip măsură (B11.3.a , B11.3b-l)	Codul corpului de apă de suprafață	Codul corpului de apă subterană	Substanțe prioritare și poluanți specifici*	Poluanți-ape subterane **
			Cuzdrioara și Mănăsturel					
359	CJ	Construirea/extinderea rețelelor de canalizare	Extindere rețea canalizare în localitatea Dăbâca	B11-3a	RORW2.1.31.24_B1	ROSO10	-	-
360	CJ	Construirea/extinderea stațiilor de epurare	Bazine de stocare ape uzate în localitatea Dăbâca	B11-3a	RORW2.1.31.24_B1		-	-
361	CJ	Construirea/extinderea rețelelor de canalizare	Extindere rețea canalizare în localitatea Pâglișa / Dăbâca	B11-3a	RORW2.1.31.24_B1		-	-
362	CJ	Construirea/extinderea stațiilor de epurare	Bazine de stocare ape uzate în localitatea Pâglișa / Dăbâca	B11-3a	RORW2.1.31.24_B1		-	-
363	CJ	Construirea/extinderea rețelelor de canalizare	Extindere rețea canalizare în localitatea Bonț / Fizeșu Gherlii	B11-3a	RORW2.1.31.28_B3		-	-

<b>Nr. crt.</b>	<b>Județ</b>	<b>Nume măsură</b>	<b>Descriere măsură</b>	<b>Tip măsură (B11.3.a , B11.3b-l)</b>	<b>Codul corpului de apă de suprafață</b>	<b>Codul corpului de apă subterană</b>	<b>Substanțe prioritare și poluanți specifici*</b>	<b>Poluanți-ape subterane **</b>
364	CJ	Construirea/extinderea stațiilor de epurare	Bazine de stocare ape uzate în localitatea Bonț / Fizeșu Gherlii	B11-3a	RORW2.1.31.28_B3		-	-
365	CJ	Construirea/extinderea rețelelor de canalizare	Extindere rețea canalizare în localitatea Nicula / Fizeșu Gherlii	B11-3a	RORW2.1.31.28_B3		-	-
366	CJ	Construirea/extinderea stațiilor de epurare	Bazine de stocare ape uzate în localitatea Nicula / Fizeșu Gherlii	B11-3a	RORW2.1.31.28_B3		-	-
367	CJ	Construirea/extinderea rețelelor de canalizare	Extindere rețea canalizare în localitatea Săcălaia / Fizeșu Gherlii	B11-3a	RORW2.1.31.28_B3		-	-
368	CJ	Construirea/extinderea stațiilor de epurare	Bazine de stocare ape uzate în localitatea Săcălaia / Fizeșu Gherlii	B11-3a	RORW2.1.31.28_B3		-	-

Nr. crt.	Județ	Nume măsură	Descriere măsură	Tip măsură (B11.3.a , B11.3b-l)	Codul corpului de apă de suprafață	Codul corpului de apă subterană	Substanțe prioritare și poluanți specifici*	Poluanți-ape subterane **
369	CJ	Construirea/extinderea rețelelor de canalizare	Canalizare ape uzate în localitățile Gârbău, Nădășelu, Turea și Viștea (conectare la stația de epurare Nădășelu)	B11-3a	RORW2.1.31.14_B1	ROSO10	-	-
370	CJ	Construirea/extinderea stațiilor de epurare	Construire stație epurare în localitatea Nădășelu	B11-3a	RORW2.1.31.14_B1		-	-
371	CJ	Construirea/extinderea rețelelor de canalizare	Extindere rețea canalizare în localitatea Cornești / Gârbău	B11-3a	RORW2.1.31.14.4_B1		-	-
372	CJ	Construirea/extinderea stațiilor de epurare	Bazine de stocare ape uzate în localitatea Cornești / Gârbău	B11-3a	RORW2.1.31.14.4_B1		-	-
373	CJ	Construirea/extinderea rețelelor de canalizare	Extindere rețea canalizare în localitatea Chiriș	B11-3a	RORW2.1.31.28_B2		-	-

Nr. crt.	Județ	Nume măsură	Descriere măsură	Tip măsură (B11.3.a , B11.3b-l)	Codul corpului de apă de suprafață	Codul corpului de apă subterană	Substanțe prioritare și poluanți specifici*	Poluanți-ape subterane **
			/ Geaca					
374	CJ	Construirea/extinderea stațiilor de epurare	Bazine de stocare ape uzate în localitatea Chiriș / Geaca	B11-3a	RORW2.1.31.28_B2		-	-
375	CJ	Construirea/extinderea rețelelor de canalizare	Extindere rețea canalizare în localitatea Legii / Geaca	B11-3a	RORW2.1.31.28.4_B1		-	-
376	CJ	Construirea/extinderea stațiilor de epurare	Bazine de stocare ape uzate în localitatea Legii / Geaca	B11-3a	RORW2.1.31.28.4_B1		-	-
377	CJ	Construirea/extinderea rețelelor de canalizare	Extindere rețea canalizare în localitatea Puiii / Geaca	B11-3a	RORW2.1.31.28_B2		-	-
378	CJ	Construirea/extinderea stațiilor de epurare	Bazine de stocare ape uzate în localitatea Puiii / Geaca	B11-3a	RORW2.1.31.28_B2		-	-

<b>Nr. crt.</b>	<b>Județ</b>	<b>Nume măsură</b>	<b>Descriere măsură</b>	<b>Tip măsură (B11.3.a , B11.3b-l)</b>	<b>Codul corpului de apă de suprafață</b>	<b>Codul corpului de apă subterană</b>	<b>Substanțe prioritare și poluanți specifici*</b>	<b>Poluanți-ape subterane **</b>
379	CJ	Construirea/extinderea rețelelor de canalizare	Construire rețea canalizare în localitatea Livada / Iclod	B11-3a	RORW2.1.31.27_B1	ROSO10	-	-
380	CJ	Construirea/extinderea stațiilor de epurare	Construire stații de epurare în localitatea Livada / Iclod	B11-3a	RORW2.1.31.27_B1		-	-
381	CJ	Construirea/extinderea rețelelor de canalizare	Extindere rețea canalizare în localitatea Iclozel / Iclod	B11-3a	RORW2.1.31_B4	ROSO10	-	-
382	CJ	Construirea/extinderea stațiilor de epurare	Bazine de stocare ape uzate în localitatea Iclozel / Iclod	B11-3a	RORW2.1.31_B4		-	-
383	CJ	Construirea/extinderea rețelelor de canalizare	Extindere rețea canalizare în localitatea Orman/ Iclod	B11-3a	RORW2.1.31.27_B1		-	-
384	CJ	Construirea/extinderea stațiilor de epurare	Bazine de stocare ape uzate în localitatea Orman / Iclod	B11-3a	RORW2.1.31.27_B1		-	-

Nr. crt.	Județ	Nume măsură	Descriere măsură	Tip măsură (B11.3.a , B11.3b-l)	Codul corpului de apă de suprafață	Codul corpului de apă subterană	Substanțe prioritare și poluanți specifici*	Poluanți-ape subterane **
385	CJ	Construirea/extinderea rețelelor de canalizare	Extindere rețea canalizare în localitatea Jichișu de Sus	B11-3a	RORW2.1.32_B1		-	-
386	CJ	Construirea/extinderea stațiilor de epurare	Bazine de stocare ape uzate în localitatea Jichișu de Sus	B11-3a	RORW2.1.32_B1		-	-
387	CJ	Construirea/extinderea rețelelor de canalizare	Extindere rețea canalizare în localitatea Târpiu / Jichișu de Jos	B11-3a	RORW2.1.33_B1		-	-
388	CJ	Construirea/extinderea stațiilor de epurare	Bazine de stocare ape uzate în localitatea Târpiu / Jichișu de Jos	B11-3a	RORW2.1.33_B1		-	-
389	CJ	Construirea/extinderea rețelelor de canalizare	Construire rețea canalizare în localitatea Jucu de Sus, Moltura și Dosul Morii L= 13,271 km	B11-3a	RORW2.1.31.26_B1	ROSO10	-	-
390	CJ	Construirea/extinderea rețelelor de canalizare	Extindere rețea canalizare în localitatea	B11-3a	RORW2.1.31.23_B1	ROSO10	-	-

Nr. crt.	Județ	Nume măsură	Descriere măsură	Tip măsură (B11.3.a , B11.3b-l)	Codul corpului de apă de suprafață	Codul corpului de apă subterană	Substanțe prioritare și poluanți specifici*	Poluanți-ape subterane **
			Gădălin / Jucu					
391	CJ	Construirea/extinderea stațiilor de epurare	Bazine de stocare ape uzate în localitatea Gădălin / Jucu	B11-3a	RORW2.1.31.23_B1		-	-
392	CJ	Construirea/extinderea rețelelor de canalizare	Extindere rețea canalizare în localitatea Vișea / Jucu	B11-3a	RORW2.1.31.23_B1		-	-
393	CJ	Construirea/extinderea stațiilor de epurare	Bazine de stocare ape uzate în localitatea Vișea / Jucu	B11-3a	RORW2.1.31.23_B1		-	-
394	CJ	Construirea/extinderea rețelelor de canalizare	Construire rețea canalizare în localitatea Răcătău L= 4,6 km	B11-3a	RORW2.1.31.9_B2		-	-
395	CJ	Construirea/extinderea rețelelor de canalizare	Extindere rețea canalizare în localitatea Muntele Rece / Măguri-Răcătău	B11-3a	RORW2.1.31.9_B3		-	-

<b>Nr. crt.</b>	<b>Județ</b>	<b>Nume măsură</b>	<b>Descriere măsură</b>	<b>Tip măsură (B11.3.a , B11.3b-l)</b>	<b>Codul corpului de apă de suprafață</b>	<b>Codul corpului de apă subterană</b>	<b>Substanțe prioritare și poluanți specifici*</b>	<b>Poluanți-ape subterane **</b>
396	CJ	Construirea/extinderea stațiilor de epurare	Bazine de stocare ape uzate în localitatea Muntele Rece / Măguri-Răcățau	B11-3a	RORW2.1.31.9_B3		-	-
397	CJ	Construirea/extinderea rețelelor de canalizare	Rețea canalizare în localitatea Mănăstireni / Mănăstireni	B11-3a	RORW2.1.31.10_B1		-	-
398	CJ	Construirea/extinderea stațiilor de epurare	Bazine de stocare ape uzate în localitatea Mănăstireni / Mănăstireni	B11-3a	RORW2.1.31.10_B1		-	-
399	CJ	Construirea/extinderea rețelelor de canalizare	Rețea canalizare în localitatea Bedeciu / Mănăstireni	B11-3a	RORW2.1.31.10_B1		-	-
400	CJ	Construirea/extinderea stațiilor de epurare	Bazine de stocare ape uzate în localitatea Bedeciu / Mănăstireni	B11-3a	RORW2.1.31.10_B1		-	-

<b>Nr. crt.</b>	<b>Județ</b>	<b>Nume măsură</b>	<b>Descriere măsură</b>	<b>Tip măsură (B11.3.a , B11.3b-l)</b>	<b>Codul corpului de apă de suprafață</b>	<b>Codul corpului de apă subterană</b>	<b>Substanțe prioritare și poluanți specifici*</b>	<b>Poluanți-ape subterane **</b>
401	CJ	Construirea/extinderea rețelelor de canalizare	Rețea canalizare în localitatea Mănășturu Românesc / Mănăstireni	B11-3a	RORW2.1.31.10_B1		-	-
402	CJ	Construirea/extinderea stațiilor de epurare	Bazine de stocare ape uzate în localitatea Mănășturu Romanesc / Mănăstireni	B11-3a	RORW2.1.31.10_B1		-	-
403	CJ	Construirea/extinderea rețelelor de canalizare	Rețea canalizare în localitatea Ardiova / Mănăstireni	B11-3a	RORW2.1.31.10_B1		-	-
404	CJ	Construirea/extinderea stațiilor de epurare	Bazine de stocare ape uzate în localitatea Ardiova / Mănăstireni	B11-3a	RORW2.1.31.10_B1		-	-
405	CJ	Construirea/extinderea rețelelor de canalizare	Rețea canalizare în localitatea Bica / Mănăstireni	B11-3a	RORW2.1.31.10_B1		-	-

Nr. crt.	Județ	Nume măsură	Descriere măsură	Tip măsură (B11.3.a , B11.3b-l)	Codul corpului de apă de suprafață	Codul corpului de apă subterană	Substanțe prioritare și poluanți specifici*	Poluanți-ape subterane **
406	CJ	Construirea/extinderea stațiilor de epurare	Bazine de stocare ape uzate în localitatea Bica / Mănăstireni	B11-3a	RORW2.1.31.10_B1		-	-
407	CJ	Construirea/extinderea rețelelor de canalizare	Rețea canalizare în localitatea Dretea / Mănăstireni	B11-3a	RORW2.1.31.10_B1		-	-
408	CJ	Construirea/extinderea stațiilor de epurare	Bazine de stocare ape uzate în localitatea Dretea / Mănăstireni	B11-3a	RORW2.1.31.10_B1		-	-
409	CJ	Construirea/extinderea rețelelor de canalizare	Construire rețea canalizare în localitatea Mărișel	B11-3a	RORW2.1.31_B2		-	-
410	CJ	Construirea/extinderea stațiilor de epurare	Bazine de stocare ape uzate în localitatea Mărișel	B11-3a	RORW2.1.31_B2		-	-
411	CJ	Construirea/extinderea rețelelor de canalizare	Construire rețea canalizare pentru localitatea	B11-3a	RORW2.1_B3	ROSO11	-	-

<b>Nr. crt.</b>	<b>Județ</b>	<b>Nume măsură</b>	<b>Descriere măsură</b>	<b>Tip măsură (B11.3.a , B11.3b-l)</b>	<b>Codul corpului de apă de suprafață</b>	<b>Codul corpului de apă subterană</b>	<b>Substanțe prioritare și poluanți specifici*</b>	<b>Poluanți-ape subterane **</b>
			Mica si Mănăstirea					
412	CJ	Construirea/extinderea rețelelor de canalizare	Construire rețea canalizare pentru localitatea Nireș / Mica	B11-3a	RORW2.1_B3	ROSO11	-	-
413	CJ	Construirea/extinderea stațiilor de epurare	Bazine de stocare ape uzate în localitatea Nireș / Mica	B11-3a	RORW2.1_B3		-	-
414	CJ	Construirea/extinderea rețelelor de canalizare	Construire rețea canalizare pentru localitatea Sânmărghita / Mica	B11-3a	RORW2.1_B3	ROSO11	-	-
415	CJ	Construirea/extinderea stațiilor de epurare	Bazine de stocare ape uzate în localitatea Sânmărghita / Mica	B11-3a	RORW2.1_B3		-	-
416	CJ	Construirea/extinderea rețelelor de canalizare	Construire rețea canalizare pentru localitatea Valea Luncii /	B11-3a	RORW2.1_B3		-	-

<b>Nr. crt.</b>	<b>Județ</b>	<b>Nume măsură</b>	<b>Descriere măsură</b>	<b>Tip măsură (B11.3.a , B11.3b-l)</b>	<b>Codul corpului de apă de suprafață</b>	<b>Codul corpului de apă subterană</b>	<b>Substanțe prioritare și poluanți specifici*</b>	<b>Poluanți-ape subterane **</b>
			Mica					
417	CJ	Construirea/extinderea stațiilor de epurare	Bazine de stocare ape uzate în localitatea Valea Luncii / Mica	B11-3a	RORW2.1_B3		-	-
418	CJ	Construirea/extinderea rețelelor de canalizare	Canalizare ape uzate în localitatea Bunești / Mintiu Gherlii	B11-3a	RORW2.1.31_B4	ROSO10	-	-
419	CJ	Construirea/extinderea stațiilor de epurare	Bazine de stocare ape uzate în localitatea Bunești / Mintiu Gherlii	B11-3a	RORW2.1.31_B4		-	-
420	CJ	Construirea/extinderea rețelelor de canalizare	Canalizare ape uzate în localitatea Nima / Mintiu Gherlii	B11-3a	RORW2.1.31.30_B1	ROSO10	-	-
421	CJ	Construirea/extinderea stațiilor de epurare	Bazine de stocare ape uzate în localitatea Nima	B11-3a	RORW2.1.31.30_B1		-	-

Nr. crt.	Județ	Nume măsură	Descriere măsură	Tip măsură (B11.3.a , B11.3b-l)	Codul corpului de apă de suprafață	Codul corpului de apă subterană	Substanțe prioritare și poluanți specifici*	Poluanți-ape subterane **
			/ Mintiu Gherlii					
422	CJ	Construirea/extinderea rețelelor de canalizare	Canalizare ape uzate în localitatea Pădureni / Mintiu Gherlii	B11-3a	RORW2.1.31.33_B1		-	-
423	CJ	Construirea/extinderea stațiilor de epurare	Bazine de stocare ape uzate în localitatea Pădureni / Mintiu Gherlii	B11-3a	RORW2.1.31.33_B1		-	-
424	CJ	Construirea/extinderea rețelelor de canalizare	Canalizare ape uzate în localitatea Petrești / Mintiu Gherlii	B11-3a	RORW2.1.31_B4	ROSO10	-	-
425	CJ	Construirea/extinderea stațiilor de epurare	Bazine de stocare ape uzate în localitatea Petrești / Mintiu Gherlii	B11-3a	RORW2.1.31_B4		-	-

Nr. crt.	Județ	Nume măsură	Descriere măsură	Tip măsură (B11.3.a , B11.3b-l)	Codul corpului de apă de suprafață	Codul corpului de apă subterană	Substanțe prioritare și poluanți specifici*	Poluanți-ape subterane **
426	CJ	Construirea/extinderea rețelelor de canalizare	Canalizare ape uzate în localitatea Salatiu / Mintiu Gherlii	B11-3a	RORW2.1.31_B4	ROSO10	-	-
427	CJ	Construirea/extinderea stațiilor de epurare	Bazine de stocare ape uzate în localitatea Salatiu / Mintiu Gherlii	B11-3a	RORW2.1.31_B4		-	-
428	CJ	Construirea/extinderea rețelelor de canalizare	Canalizare ape uzate în localitatea Ghirișu Român / Mociu (racord la stația de epurare Suatu)	B11-3a	RORW2.1.31.28.4_B1		-	-
429	CJ	Construirea/extinderea rețelelor de canalizare	Canalizare ape uzate în localitatea Zoreni de Vale / Mociu (racord la stația de epurare Mociu)	B11-3a	RORW2.1.31.28.4_B1		-	-

<b>Nr. crt.</b>	<b>Județ</b>	<b>Nume măsură</b>	<b>Descriere măsură</b>	<b>Tip măsură (B11.3.a , B11.3b-l)</b>	<b>Codul corpului de apă de suprafață</b>	<b>Codul corpului de apă subterană</b>	<b>Substanțe prioritare și poluanți specifici*</b>	<b>Poluanți-ape subterane **</b>
430	CJ	Construirea/extinderea rețelelor de canalizare	Canalizare ape uzate în localitatea Chesău / Mociu	B11-3a	RORW2.1.31.28.4_B1		-	-
431	CJ	Construirea/extinderea stațiilor de epurare	Bazine de stocare ape uzate în localitatea Chesău / Mociu	B11-3a	RORW2.1.31.28.4_B1		-	-
432	CJ	Construirea/extinderea rețelelor de canalizare	Canalizare ape uzate în localitatea Turmași / Mociu	B11-3a	RORW2.1.31.28.4_B1		-	-
433	CJ	Construirea/extinderea stațiilor de epurare	Bazine de stocare ape uzate în localitatea Turmași / Mociu	B11-3a	RORW2.1.31.28.4_B1		-	-
434	CJ	Construirea/extinderea rețelelor de canalizare	Canalizare ape uzate în localitatea Roșieni / Mociu	B11-3a	RORW2.1.31.28.3_B1		-	-
435	CJ	Construirea/extinderea stațiilor de epurare	Bazine de stocare ape uzate în localitatea Roșieni / Mociu	B11-3a	RORW2.1.31.28.3_B1		-	-

<b>Nr. crt.</b>	<b>Județ</b>	<b>Nume măsură</b>	<b>Descriere măsură</b>	<b>Tip măsură (B11.3.a , B11.3b-l)</b>	<b>Codul corpului de apă de suprafață</b>	<b>Codul corpului de apă subterană</b>	<b>Substanțe prioritare și poluanți specifici*</b>	<b>Poluanți-ape subterane **</b>
436	CJ	Construirea/extinderea rețelelor de canalizare	Canalizare ape uzate în localitatea Mureșenii de Campie / Palatca	B11-3a	RORW2.1.31.28_B2		-	-
437	CJ	Construirea/extinderea stațiilor de epurare	Bazine de stocare ape uzate în localitatea Mureșenii de Campie / Palatca	B11-3a	RORW2.1.31.28_B2		-	-
438	CJ	Construirea/extinderea rețelelor de canalizare	Canalizare ape uzate în localitatea Băgaciu / Palatca	B11-3a	RORW2.1.31.28_B2		-	-
439	CJ	Construirea/extinderea stațiilor de epurare	Bazine de stocare ape uzate în localitatea Băgaciu / Palatca	B11-3a	RORW2.1.31.28_B2		-	-
440	CJ	Construirea/extinderea rețelelor de canalizare	Canalizare ape uzate în localitatea Sava / Palatca	B11-3a	RORW2.1.31.28_B2		-	-

<b>Nr. crt.</b>	<b>Județ</b>	<b>Nume măsură</b>	<b>Descriere măsură</b>	<b>Tip măsură (B11.3.a , B11.3b-l)</b>	<b>Codul corpului de apă de suprafață</b>	<b>Codul corpului de apă subterană</b>	<b>Substanțe prioritare și poluanți specifici*</b>	<b>Poluanți-ape subterane **</b>
441	CJ	Construirea/extinderea stațiilor de epurare	Bazine de stocare ape uzate în localitatea Sava / Palatca	B11-3a	RORW2.1.31.28_B2		-	-
442	CJ	Construirea/extinderea rețelelor de canalizare	Canalizare ape uzate în localitatea Panticeu	B11-3a	RORW2.1.31.24_B1		-	-
443	CJ	Construirea/extinderea stațiilor de epurare	Bazine de stocare ape uzate în localitatea Panticeu	B11-3a	RORW2.1.31.24_B1		-	-
444	CJ	Construirea/extinderea rețelelor de canalizare	Canalizare ape uzate în localitatea Cătălina / Panticeu	B11-3a	RORW2.1.31.24_B1		-	-
445	CJ	Construirea/extinderea stațiilor de epurare	Bazine de stocare ape uzate în localitatea Cătălina / Panticeu	B11-3a	RORW2.1.31.24_B1		-	-

<b>Nr. crt.</b>	<b>Județ</b>	<b>Nume măsură</b>	<b>Descriere măsură</b>	<b>Tip măsură (B11.3.a , B11.3b-l)</b>	<b>Codul corpului de apă de suprafață</b>	<b>Codul corpului de apă subterană</b>	<b>Substanțe prioritare și poluanți specifici*</b>	<b>Poluanți-ape subterane **</b>
446	CJ	Construirea/extinderea rețelelor de canalizare	Canalizare ape uzate în localitatea Dârja / Panticeu	B11-3a	RORW2.1.31.24_B1		-	-
447	CJ	Construirea/extinderea stațiilor de epurare	Bazine de stocare ape uzate în localitatea Dârja / Panticeu	B11-3a	RORW2.1.31.24_B1		-	-
448	CJ	Construirea/extinderea rețelelor de canalizare	Canalizare ape uzate în localitatea Sărata / Panticeu	B11-3a	RORW2.1.31.24_B1		-	-
449	CJ	Construirea/extinderea stațiilor de epurare	Bazine de stocare ape uzate în localitatea Sărata / Panticeu	B11-3a	RORW2.1.31.24_B1		-	-
450	CJ	Construirea/extinderea rețelelor de canalizare	Canalizare ape uzate în localitatea Râșca	B11-3a	RORW2.1.31.7_B1		-	-
451	CJ	Construirea/extinderea stațiilor de epurare	Bazine de stocare ape uzate în localitatea Râșca	B11-3a	RORW2.1.31.7_B1		-	-

<b>Nr. crt.</b>	<b>Județ</b>	<b>Nume măsură</b>	<b>Descriere măsură</b>	<b>Tip măsură (B11.3.a , B11.3b-l)</b>	<b>Codul corpului de apă de suprafață</b>	<b>Codul corpului de apă subterană</b>	<b>Substanțe prioritare și poluanți specifici*</b>	<b>Poluanți-ape subterane **</b>
452	CJ	Construirea/extinderea rețelelor de canalizare	Canalizare ape uzate în localitatea Lăpuștești / Râșca	B11-3a	RORW2.1.31.7_B1		-	-
453	CJ	Construirea/extinderea stațiilor de epurare	Bazine de stocare ape uzate în localitatea Lăpuștești / Râșca	B11-3a	RORW2.1.31.7_B1		-	-
454	CJ	Construirea/extinderea rețelelor de canalizare	Canalizare ape uzate în localitatea Mărcești / Râșca	B11-3a	RORW2.1.31.7_B1		-	-
455	CJ	Construirea/extinderea stațiilor de epurare	Bazine de stocare ape uzate în localitatea Mărcești / Râșca	B11-3a	RORW2.1.31.7_B1		-	-
456	CJ	Construirea/extinderea rețelelor de canalizare	Canalizare ape uzate în localitatea Dealu Mare / Râșca	B11-3a	RORW2.1.31.7_B1		-	-
457	CJ	Construirea/extinderea stațiilor de epurare	Bazine de stocare ape uzate în	B11-3a	RORW2.1.31.7_B1		-	-

<b>Nr. crt.</b>	<b>Județ</b>	<b>Nume măsură</b>	<b>Descriere măsură</b>	<b>Tip măsură (B11.3.a , B11.3b-l)</b>	<b>Codul corpului de apă de suprafață</b>	<b>Codul corpului de apă subterană</b>	<b>Substanțe prioritare și poluanți specifici*</b>	<b>Poluanți-ape subterane **</b>
			localitatea Dealu Mare / Râșca					
458	CJ	Construirea/extinderea rețelelor de canalizare	Canalizare ape uzate în localitatea Recea Cristur	B11-3a	RORW2.1.31.24_B1		-	-
459	CJ	Construirea/extinderea stațiilor de epurare	Bazine de stocare ape uzate în localitatea Recea Cristur	B11-3a	RORW2.1.31.24_B1		-	-
460	CJ	Construirea/extinderea rețelelor de canalizare	Canalizare ape uzate în localitatea Pustuța / Recea Cristur	B11-3a	RORW2.1.31.24_B1		-	-
461	CJ	Construirea/extinderea stațiilor de epurare	Bazine de stocare ape uzate în localitatea Pustuța / Recea Cristur	B11-3a	RORW2.1.31.24_B1		-	-
462	CJ	Construirea/extinderea rețelelor de canalizare	Canalizare ape uzate în localitatea Elciu / Recea Cristur	B11-3a	RORW2.1.31.24_B1		-	-

<b>Nr. crt.</b>	<b>Județ</b>	<b>Nume măsură</b>	<b>Descriere măsură</b>	<b>Tip măsură (B11.3.a , B11.3b-l)</b>	<b>Codul corpului de apă de suprafață</b>	<b>Codul corpului de apă subterană</b>	<b>Substanțe prioritare și poluanți specifici*</b>	<b>Poluanți-ape subterane **</b>
463	CJ	Construirea/extinderea stațiilor de epurare	Bazine de stocare ape uzate în localitatea Elciu / Recea Cristur	B11-3a	RORW2.1.31.24_B1		-	-
464	CJ	Construirea/extinderea rețelelor de canalizare	Canalizare ape uzate în localitatea Căprioara / Recea Cristur	B11-3a	RORW2.1.31.24_B1		-	-
465	CJ	Construirea/extinderea stațiilor de epurare	Bazine de stocare ape uzate în localitatea Căprioara / Recea Cristur	B11-3a	RORW2.1.31.24_B1		-	-
466	CJ	Construirea/extinderea rețelelor de canalizare	Canalizare ape uzate în localitatea Sânmărtin	B11-3a	RORW2.1.31.28_B3		-	-
467	CJ	Construirea/extinderea stațiilor de epurare	Bazine de stocare ape uzate în localitatea Sânmărtin	B11-3a	RORW2.1.31.28_B3		-	-

<b>Nr. crt.</b>	<b>Județ</b>	<b>Nume măsură</b>	<b>Descriere măsură</b>	<b>Tip măsură (B11.3.a , B11.3b-l)</b>	<b>Codul corpului de apă de suprafață</b>	<b>Codul corpului de apă subterană</b>	<b>Substanțe prioritare și poluanți specifici*</b>	<b>Poluanți-ape subterane **</b>
468	CJ	Construirea/extinderea rețelelor de canalizare	Canalizare ape uzate în localitatea Ceaba / Sânmărtin	B11-3a	RORW2.1.31.33_B1		-	-
469	CJ	Construirea/extinderea stațiilor de epurare	Bazine de stocare ape uzate în localitatea Ceaba / Sânmărtin	B11-3a	RORW2.1.31.33_B1		-	-
470	CJ	Construirea/extinderea rețelelor de canalizare	Canalizare ape uzate în localitatea Cutca / Sânmărtin	B11-3a	RORW2.1.31.33_B1		-	-
471	CJ	Construirea/extinderea stațiilor de epurare	Bazine de stocare ape uzate în localitatea Cutca / Sânmărtin	B11-3a	RORW2.1.31.33_B1		-	-
472	CJ	Construirea/extinderea rețelelor de canalizare	Canalizare ape uzate în localitatea Sâmboreni / Sânmărtin	B11-3a	RORW2.1.31.33_B1		-	-

<b>Nr. crt.</b>	<b>Județ</b>	<b>Nume măsură</b>	<b>Descriere măsură</b>	<b>Tip măsură (B11.3.a , B11.3b-l)</b>	<b>Codul corpului de apă de suprafață</b>	<b>Codul corpului de apă subterană</b>	<b>Substanțe prioritare și poluanți specifici*</b>	<b>Poluanți-ape subterane **</b>
473	CJ	Construirea/extinderea stațiilor de epurare	Bazine de stocare ape uzate în localitatea Sâmboreni / Sânmărtin	B11-3a	RORW2.1.31.33_B1		-	-
474	CJ	Construirea/extinderea rețelelor de canalizare	Canalizare ape uzate în localitatea Măhal / Sânmărtin	B11-3a	RORW2.1.31.28_B3		-	-
475	CJ	Construirea/extinderea stațiilor de epurare	Bazine de stocare ape uzate în localitatea Măhal / Sânmărtin	B11-3a	RORW2.1.31.28_B3		-	-
476	CJ	Construirea/extinderea rețelelor de canalizare	Canalizare ape uzate în localitatea Diviciorii Mari / Sânmărtin	B11-3a	RORW2.1.31.28_B3		-	-
477	CJ	Construirea/extinderea stațiilor de epurare	Bazine de stocare ape uzate în localitatea Diviciorii Mari / Sânmărtin	B11-3a	RORW2.1.31.28_B3		-	-

<b>Nr. crt.</b>	<b>Județ</b>	<b>Nume măsură</b>	<b>Descriere măsură</b>	<b>Tip măsură (B11.3.a , B11.3b-l)</b>	<b>Codul corpului de apă de suprafață</b>	<b>Codul corpului de apă subterană</b>	<b>Substanțe prioritare și poluanți specifici*</b>	<b>Poluanți-ape subterane **</b>
478	CJ	Construirea/extinderea rețelelor de canalizare	Canalizare ape uzate în localitatea Diviciorii Mici / Sânmărtin	B11-3a	RORW2.1.31.28_B3		-	-
479	CJ	Construirea/extinderea stațiilor de epurare	Bazine de stocare ape uzate în localitatea Diviciorii Mici / Sânmărtin	B11-3a	RORW2.1.31.28_B3		-	-
480	CJ	Construirea/extinderea rețelelor de canalizare	Canalizare ape uzate în localitatea Târgușor / Sânmărtin	B11-3a	RORW2.1.31.28_B3		-	-
481	CJ	Construirea/extinderea stațiilor de epurare	Bazine de stocare ape uzate în localitatea Târgușor / Sânmărtin	B11-3a	RORW2.1.31.28_B3		-	-
482	CJ	Construirea/extinderea rețelelor de canalizare	Canalizare ape uzate în localitatea Sumurducu / Sânpaul	B11-3a	RORW2.1.31.14_B1		-	-

<b>Nr. crt.</b>	<b>Județ</b>	<b>Nume măsură</b>	<b>Descriere măsură</b>	<b>Tip măsură (B11.3.a , B11.3b-l)</b>	<b>Codul corpului de apă de suprafață</b>	<b>Codul corpului de apă subterană</b>	<b>Substanțe prioritare și poluanți specifici*</b>	<b>Poluanți-ape subterane **</b>
483	CJ	Construirea/extinderea stațiilor de epurare	Bazine de stocare ape uzate în localitatea Sumurducu / Sânpaul	B11-3a	RORW2.1.31.14_B1		-	-
484	CJ	Construirea/extinderea rețelelor de canalizare	Canalizare ape uzate în localitatea Topa Mica / Sânpaul	B11-3a	RORW2.1.31.14_B1		-	-
485	CJ	Construirea/extinderea stațiilor de epurare	Bazine de stocare ape uzate în localitatea Topa Mica / Sânpaul	B11-3a	RORW2.1.31.14_B1		-	-
486	CJ	Construirea/extinderea rețelelor de canalizare	Canalizare ape uzate în localitatea Vălișoara / Săvădisla	B11-3a	RORW2.1.31.11_B1		-	-
487	CJ	Construirea/extinderea stațiilor de epurare	Bazine de stocare ape uzate în localitatea Vălișoara / Săvădisla	B11-3a	RORW2.1.31.11_B1		-	-

<b>Nr. crt.</b>	<b>Județ</b>	<b>Nume măsură</b>	<b>Descriere măsură</b>	<b>Tip măsură (B11.3.a , B11.3b-l)</b>	<b>Codul corpului de apă de suprafață</b>	<b>Codul corpului de apă subterană</b>	<b>Substanțe prioritare și poluanți specifici*</b>	<b>Poluanți-ape subterane **</b>
488	CJ	Construirea/extinderea rețelelor de canalizare	Construire rețea canalizare în localitatea Sic	B11-3a	RORW2.1.31.28_B3		-	-
489	CJ	Construirea/extinderea stațiilor de epurare	Construire stație epurare în localitatea Sic	B11-3a	RORW2.1.31.28_B3		-	-
490	CJ	Construirea/extinderea rețelelor de canalizare	Construire rețea canalizare în localitatea Aruncuta / Suatu	B11-3a	RORW2.1.31.23_B1		-	-
491	CJ	Construirea/extinderea stațiilor de epurare	Bazine de stocare ape uzate în localitatea Aruncuta / Suatu	B11-3a	RORW2.1.31.23_B1		-	-
492	CJ	Construirea/extinderea rețelelor de canalizare	Construire rețea canalizare în localitatea Năsal / Țaga	B11-3a	RORW2.1.31.28_B3		-	-
493	CJ	Construirea/extinderea stațiilor de epurare	Bazine de stocare ape uzate în localitatea Năsal / Țaga	B11-3a	RORW2.1.31.28_B3		-	-

Nr. crt.	Județ	Nume măsură	Descriere măsură	Tip măsură (B11.3.a , B11.3b-l)	Codul corpului de apă de suprafață	Codul corpului de apă subterană	Substanțe prioritare și poluanți specifici*	Poluanți-ape subterane **
494	CJ	Construirea/extinderea rețelelor de canalizare	Construire rețea canalizare în localitatea Sântejude / Țaga	B11-3a	RORW2.1.31.28_B3		-	-
495	CJ	Construirea/extinderea stațiilor de epurare	Bazine de stocare ape uzate în localitatea Sântejude / Țaga	B11-3a	RORW2.1.31.28_B3		-	-
496	CJ	Construirea/extinderea rețelelor de canalizare	Construire rețea canalizare în localitatea Sântejude Vale / Țaga	B11-3a	RORW2.1.31.28_B3		-	-
497	CJ	Construirea/extinderea stațiilor de epurare	Bazine de stocare ape uzate în localitatea Sântejude Vale / Țaga	B11-3a	RORW2.1.31.28_B3		-	-
498	CJ	Construirea/extinderea rețelelor de canalizare	Construire rețea canalizare în localitatea Unguraș	B11-3a	RORW2.1.31.33_B1		-	-
499	CJ	Construirea/extinderea stațiilor de epurare	Construire stație epurare în localitatea	B11-3a	RORW2.1.31.33_B1		-	-

Nr. crt.	Județ	Nume măsură	Descriere măsură	Tip măsură (B11.3.a , B11.3b-l)	Codul corpului de apă de suprafață	Codul corpului de apă subterană	Substanțe prioritare și poluanți specifici*	Poluanți-ape subterane **
			Unguraș					
500	CJ	Construirea/extinderea rețelelor de canalizare	Construire rețea canalizare în localitatea Batin / Unguraș	B11-3a	RORW2.1.31.33_B1		-	-
501	CJ	Construirea/extinderea rețelelor de canalizare	Construire rețea canalizare în localitatea Valea Ungurașului / Unguraș	B11-3a	RORW2.1.31.33_B1		-	-
502	CJ	Construirea/extinderea stațiilor de epurare	Bazine de stocare ape uzate în localitatea Valea Ungurașului / Unguraș	B11-3a	RORW2.1.31.33_B1		-	-
503	CJ	Construirea/extinderea rețelelor de canalizare	Construire rețea canalizare în localitatea Vad	B11-3a	RORW2.1_B4	ROSO11	-	-
504	CJ	Construirea/extinderea stațiilor de epurare	Bazine de stocare ape uzate în localitatea Vad	B11-3a	RORW2.1_B4		-	-

<b>Nr. crt.</b>	<b>Județ</b>	<b>Nume măsură</b>	<b>Descriere măsură</b>	<b>Tip măsură (B11.3.a , B11.3b-l)</b>	<b>Codul corpului de apă de suprafață</b>	<b>Codul corpului de apă subterană</b>	<b>Substanțe prioritare și poluanți specifici*</b>	<b>Poluanți-ape subterane **</b>
505	CJ	Construirea/extinderea rețelelor de canalizare	Construire rețea canalizare în localitatea Bogata de Jos / Vad	B11-3a	RORW2.1.35_B1		-	-
506	CJ	Construirea/extinderea stațiilor de epurare	Bazine de stocare ape uzate în localitatea Bogata de Jos / Vad	B11-3a	RORW2.1.35_B1		-	-
507	CJ	Construirea/extinderea rețelelor de canalizare	Construire rețea canalizare în localitatea Bogata de Sus / Vad	B11-3a	RORW2.1.35_B1		-	-
508	CJ	Construirea/extinderea stațiilor de epurare	Bazine de stocare ape uzate în localitatea Bogata de Sus / Vad	B11-3a	RORW2.1.35_B1		-	-
509	CJ	Construirea/extinderea rețelelor de canalizare	Construire rețea canalizare în localitatea Calna / Vad	B11-3a	RORW2.1_B4		-	-

<b>Nr. crt.</b>	<b>Județ</b>	<b>Nume măsură</b>	<b>Descriere măsură</b>	<b>Tip măsură (B11.3.a , B11.3b-l)</b>	<b>Codul corpului de apă de suprafață</b>	<b>Codul corpului de apă subterană</b>	<b>Substanțe prioritare și poluanți specifici*</b>	<b>Poluanți-ape subterane **</b>
510	CJ	Construirea/extinderea stațiilor de epurare	Bazine de stocare ape uzate în localitatea Calna / Vad	B11-3a	RORW2.1_B4		-	-
511	CJ	Construirea/extinderea rețelelor de canalizare	Construire rețea canalizare în localitatea Cetan / Vad	B11-3a	RORW2.1.35_B1		-	-
512	CJ	Construirea/extinderea stațiilor de epurare	Bazine de stocare ape uzate în localitatea Cetan / Vad	B11-3a	RORW2.1.35_B1		-	-
513	CJ	Construirea/extinderea rețelelor de canalizare	Construire rețea canalizare în localitatea Curtuiușu Dejului / Vad	B11-3a	RORW2.1.35_B1		-	-
514	CJ	Construirea/extinderea stațiilor de epurare	Bazine de stocare ape uzate în localitatea Curtuiușu Dejului / Vad	B11-3a	RORW2.1.35_B1		-	-

<b>Nr. crt.</b>	<b>Județ</b>	<b>Nume măsură</b>	<b>Descriere măsură</b>	<b>Tip măsură (B11.3.a , B11.3b-l)</b>	<b>Codul corpului de apă de suprafață</b>	<b>Codul corpului de apă subterană</b>	<b>Substanțe prioritare și poluanți specifici*</b>	<b>Poluanți-ape subterane **</b>
515	CJ	Construirea/extinderea rețelelor de canalizare	Construire rețea canalizare în localitatea Valea Groșilor / Vad	B11-3a	RORW2.1_B4	ROSO11	-	-
516	CJ	Construirea/extinderea stațiilor de epurare	Bazine de stocare ape uzate în localitatea Valea Groșilor / Vad	B11-3a	RORW2.1_B4		-	-
517	CJ	Construirea/extinderea rețelelor de canalizare	Construire rețea canalizare în localitatea Vultureni	B11-3a	RORW2.1.31.22_B1	ROSO10	-	-
518	CJ	Construirea/extinderea stațiilor de epurare	Bazine de stocare ape uzate în localitatea Vultureni	B11-3a	RORW2.1.31.22_B1		-	-
519	CJ	Construirea/extinderea rețelelor de canalizare	Construire rețea canalizare în localitatea Băbuțiu / Vultureni	B11-3a	RORW2.1.31.22_B1		-	-
520	CJ	Construirea/extinderea stațiilor de epurare	Bazine de stocare ape uzate în localitatea	B11-3a	RORW2.1.31.22_B1		-	-

<b>Nr. crt.</b>	<b>Județ</b>	<b>Nume măsură</b>	<b>Descriere măsură</b>	<b>Tip măsură (B11.3.a , B11.3b-l)</b>	<b>Codul corpului de apă de suprafață</b>	<b>Codul corpului de apă subterană</b>	<b>Substanțe prioritare și poluanți specifici*</b>	<b>Poluanți-ape subterane **</b>
			Băbuțiu / Vultureni					
521	CJ	Construirea/extinderea rețelelor de canalizare	Construire rețea canalizare în localitatea Făureni / Vultureni	B11-3a	RORW2.1.31.22_B1		-	-
522	CJ	Construirea/extinderea stațiilor de epurare	Bazine de stocare ape uzate în localitatea Făureni / Vultureni	B11-3a	RORW2.1.31.22_B1		-	-
523	CJ	Construirea/extinderea rețelelor de canalizare	Construire rețea canalizare în localitatea Chidea / Vultureni	B11-3a	RORW2.1.31.22_B1		-	-
524	CJ	Construirea/extinderea stațiilor de epurare	Bazine de stocare ape uzate în localitatea Chidea / Vultureni	B11-3a	RORW2.1.31.22_B1		-	-

<b>Nr. crt.</b>	<b>Județ</b>	<b>Nume măsură</b>	<b>Descriere măsură</b>	<b>Tip măsură (B11.3.a , B11.3b-l)</b>	<b>Codul corpului de apă de suprafață</b>	<b>Codul corpului de apă subterană</b>	<b>Substanțe prioritare și poluanți specifici*</b>	<b>Poluanți-ape subterane **</b>
525	CJ	Construirea/extinderea rețelelor de canalizare	Construire rețea canalizare în localitatea Bădești / Vultureni	B11-3a	RORW2.1.31.22_B1		-	-
526	CJ	Construirea/extinderea stațiilor de epurare	Bazine de stocare ape uzate în localitatea Bădești / Vultureni	B11-3a	RORW2.1.31.22_B1		-	-
527	CJ	Construirea/extinderea rețelelor de canalizare	Construire rețea canalizare în localitatea Șoimeni / Vultureni	B11-3a	RORW2.1.31.22_B1		-	-
528	CJ	Construirea/extinderea stațiilor de epurare	Bazine de stocare ape uzate în localitatea Șoimeni / Vultureni	B11-3a	RORW2.1.31.22_B1		-	-
0	SJ	Reabilitarea rețelelor de canalizare	Reabilitare rețele de canalizare / Zalău	B11-3a	RORW2.2.17_B1	ROSO07	detergenți	-

Nr. crt.	Județ	Nume măsură	Descriere măsură	Tip măsură (B11.3.a , B11.3b-l)	Codul corpului de apă de suprafață	Codul corpului de apă subterană	Substanțe prioritare și poluanți specifici*	Poluanți-ape subterane **
530	SJ	Construirea/Extinderea rețelelor de canalizare	Extindere conducta de refulare, stații pompare noi, extindere rețele de canalizare/ Zalău	B11-3a	RORW2.2.17_B1	ROSO07	detergenți	-
531	SJ	Managementul deșeurilor nepericuloase (nămol)	Facilități pentru nămol stația de epurare Zalău	B11-3a	RORW2.2.17_B1	ROSO07	-	-
532	SJ	Reabilitarea rețelelor de canalizare	Reabilitare rețea de canalizare, reabilitare colector principal / Șimleu Silvaniei	B11-3a	RORW2.2_B2a	ROSO07	-	-
533	SJ	Construirea/Extinderea rețelelor de canalizare	Extindere conducta de refulare, stații pompare noi, extindere rețele de canalizare/ Șimleu Silvaniei	B11-3a	RORW2.2_B2a	ROSO07	-	-
534	SJ	Construirea/extinderea rețelelor de canalizare	Extindere rețele de canalizare în localitățile limitrofe / Șimleu	B11-3a	RORW2.2_B2a	ROSO07	-	-

Nr. crt.	Județ	Nume măsură	Descriere măsură	Tip măsură (B11.3.a , B11.3b-l)	Codul corpului de apă de suprafață	Codul corpului de apă subterană	Substanțe prioritare și poluanți specifici*	Poluanți-ape subterane **
			Silvaniei					
535	SJ	Managementul deșeurilor nepericuloase (nămol)	Facilități pentru nămol stația de epurare Șimleu Silvaniei	B11-3a	RORW2.2_B2a	ROSO07	-	-
536	SJ	Construirea/extinderea rețelelor de canalizare	Extindere conducte de refulare, stații de pompare noi, extindere rețea canalizare/ Jibou	B11-3a	RORW2.1_B5	ROSO11	-	-
537	SJ	Reabilitarea rețelelor de canalizare	Reabilitare rețea de canalizare, stații de pompare si colector principal	B11-3a	RORW2.1_B5	ROSO11	-	-
538	SJ	Construirea/extinderea rețelelor de canalizare	Extindere rețele de canalizare în localitățile limitrofe / Jibou	B11-3a	RORW2.1_B5	ROSO11	-	-
539	SJ	Managementul deșeurilor nepericuloase (nămol)	Facilități pentru nămol stația de epurare Jibou	B11-3a	RORW2.1_B5	ROSO11	-	-

Nr. crt.	Județ	Nume măsură	Descriere măsură	Tip măsură (B11.3.a , B11.3b-l)	Codul corpului de apă de suprafață	Codul corpului de apă subterană	Substanțe prioritare și poluanți specifici*	Poluanți-ape subterane **
540	SJ	Reabilitarea rețelelor de canalizare	Reabilitare rețele de canalizare / Cehu Silvaniei	B11-3a	RORW2.1.60_B1a	ROSO12	-	-
541	SJ	Construirea/extinderea rețelelor de canalizare	Extindere conducta de refulare și rețeaua de canalizare, stații de pompare noi / Cehu Silvaniei	B11-3a	RORW2.1.60_B1a	ROSO12	-	-
542	SJ	Construirea/extinderea rețelelor de canalizare	Extindere rețele de canalizare în localitățile limitrofe / Cehu Silvaniei	B11-3a	RORW2.1.60_B1a	ROSO12	-	-
543	SJ	Construirea/extinderea stațiilor de epurare	Realizare epurare terțiară la stația de epurare Cehu Silvaniei	B11-3a	RORW2.1.60_B1a		-	-
544	SJ	Managementul deșeurilor nepericuloase (nămol)	Facilități pentru nămol stația de epurare Cehu Silvaniei	B11-3a	RORW2.1.60_B1a	ROSO12	-	-
545	SJ	Construirea/extinderea rețelelor de canalizare	Construire rețeaua de canalizare în localitatea Răstolțu Deșert /	B11-3a	RORW2.1.49_B1	ROSO11	-	-

Nr. crt.	Județ	Nume măsură	Descriere măsură	Tip măsură (B11.3.a , B11.3b-l)	Codul corpului de apă de suprafață	Codul corpului de apă subterană	Substanțe prioritare și poluanți specifici*	Poluanți-ape subterane **
			Agrij					
546	SJ	Construirea/extinderea stațiilor de epurare	Bazine de stocare ape uzate în localitatea Răstolțu Deșert / Agrij	B11-3a	RORW2.1.49_B1		-	-
547	SJ	Construirea/extinderea rețelelor de canalizare	Construire rețea canalizare în localitatea Almașu	B11-3a	RORW2.1.48_B1a	ROSO11	-	-
548	SJ	Construirea/extinderea stațiilor de epurare	Bazine de stocare ape uzate în localitatea Almașu	B11-3a	RORW2.1.48_B1a		-	-
549	SJ	Construirea/extinderea rețelelor de canalizare	Construire rețea canalizare în localitatea Băbiu / Almașu	B11-3a	RORW2.1.48.4_B1	ROSO11	-	-
550	SJ	Construirea/extinderea stațiilor de epurare	Bazine de stocare ape uzate în localitatea Băbiu / Almașu	B11-3a	RORW2.1.48.4_B1		-	-

<b>Nr. crt.</b>	<b>Județ</b>	<b>Nume măsură</b>	<b>Descriere măsură</b>	<b>Tip măsură (B11.3.a , B11.3b-l)</b>	<b>Codul corpului de apă de suprafață</b>	<b>Codul corpului de apă subterană</b>	<b>Substanțe prioritare și poluanți specifici*</b>	<b>Poluanți-ape subterane **</b>
551	SJ	Construirea/extinderea rețelelor de canalizare	Construire rețea canalizare în localitatea Cutiș / Almașu	B11-3a	RORW2.1.48.4_B1		-	-
552	SJ	Construirea/extinderea stațiilor de epurare	Bazine de stocare ape uzate în localitatea Curiș / Almașu	B11-3a	RORW2.1.48.4_B1		-	-
553	SJ	Construirea/extinderea rețelelor de canalizare	Construire rețea canalizare în localitatea Jebucu / Almașu	B11-3a	RORW2.1.48_B1a		-	-
554	SJ	Construirea/extinderea stațiilor de epurare	Bazine de stocare ape uzate în localitatea Jebucu / Almașu	B11-3a	RORW2.1.48_B1a		-	-
555	SJ	Construirea/extinderea rețelelor de canalizare	Construire rețea canalizare în localitatea Mesteacănu / Almașu	B11-3a	RORW2.1.48.4_B1		-	-
556	SJ	Construirea/extinderea stațiilor de epurare	Bazine de stocare ape uzate în localitatea	B11-3a	RORW2.1.48.4_B1		-	-

Nr. crt.	Județ	Nume măsură	Descriere măsură	Tip măsură (B11.3.a , B11.3b-l)	Codul corpului de apă de suprafață	Codul corpului de apă subterană	Substanțe prioritare și poluanți specifici*	Poluanți-ape subterane **
			Mesteacănu / Almașu					
557	SJ	Construirea/extinderea rețelelor de canalizare	Construire rețea canalizare în localitatea Petrinzel / Almașu	B11-3a	RORW2.1.48_B1a		-	-
558	SJ	Construirea/extinderea stațiilor de epurare	Bazine de stocare ape uzate în localitatea Petrinzel / Almașu	B11-3a	RORW2.1.48_B1a		-	-
559	SJ	Construirea/extinderea rețelelor de canalizare	Construire rețea canalizare în localitatea Sfăraș / Almașu	B11-3a	RORW2.1.48_B1a	ROSO11	-	-
560	SJ	Construirea/extinderea stațiilor de epurare	Bazine de stocare ape uzate în localitatea Sfăraș / Almașu	B11-3a	RORW2.1.48_B1a		-	-
561	SJ	Construirea/extinderea rețelelor de canalizare	Construire rețea canalizare în localitatea Țăudu / Almașu	B11-3a	RORW2.1.48_B1a		-	-

<b>Nr. crt.</b>	<b>Județ</b>	<b>Nume măsură</b>	<b>Descriere măsură</b>	<b>Tip măsură (B11.3.a , B11.3b-l)</b>	<b>Codul corpului de apă de suprafață</b>	<b>Codul corpului de apă subterană</b>	<b>Substanțe prioritare și poluanți specifici*</b>	<b>Poluanți-ape subterane **</b>
562	SJ	Construirea/extinderea stațiilor de epurare	Bazine de stocare ape uzate în localitatea Țăudu / Almașu	B11-3a	RORW2.1.48_B1a		-	-
563	SJ	Construirea/extinderea rețelelor de canalizare	Construire rețea canalizare în localitatea Stana / Almașu	B11-3a	RORW2.1.48_B1a		-	-
564	SJ	Construirea/extinderea stațiilor de epurare	Bazine de stocare ape uzate în localitatea Stana / Almașu	B11-3a	RORW2.1.48_B1a		-	-
565	SJ	Construirea/extinderea rețelelor de canalizare	Construire rețea canalizare în localitatea Băbeni	B11-3a	RORW2.1_B4	ROSO11	-	-
566	SJ	Construirea/extinderea stațiilor de epurare	Bazine de stocare ape uzate în localitatea Băbeni	B11-3a	RORW2.1_B4		-	-
567	SJ	Construirea/extinderea rețelelor de canalizare	Construire rețea canalizare în localitatea Ciocmani /	B11-3a	RORW2.1_B4	ROSO11	-	-

Nr. crt.	Județ	Nume măsură	Descriere măsură	Tip măsură (B11.3.a , B11.3b-l)	Codul corpului de apă de suprafață	Codul corpului de apă subterană	Substanțe prioritare și poluanți specifici*	Poluanți-ape subterane **
			Băbeni					
568	SJ	Construirea/extinderea stațiilor de epurare	Bazine de stocare ape uzate în localitatea Ciocmani / Băbeni	B11-3a	RORW2.1_B4		-	-
569	SJ	Construirea/extinderea rețelelor de canalizare	Construire rețea canalizare în localitatea Cliț / Băbeni	B11-3a	RORW2.1_B4	ROSO11	-	-
570	SJ	Construirea/extinderea stațiilor de epurare	Bazine de stocare ape uzate în localitatea Cliț / Băbeni	B11-3a	RORW2.1_B4		-	-
571	SJ	Construirea/extinderea rețelelor de canalizare	Construire rețea canalizare în localitatea Piroșa / Băbeni	B11-3a	RORW2.1_B4		-	-
572	SJ	Construirea/extinderea stațiilor de epurare	Bazine de stocare ape uzate în localitatea Piroșa / Băbeni	B11-3a	RORW2.1_B4		-	-

Nr. crt.	Județ	Nume măsură	Descriere măsură	Tip măsură (B11.3.a , B11.3b-l)	Codul corpului de apă de suprafață	Codul corpului de apă subterană	Substanțe prioritare și poluanți specifici*	Poluanți-ape subterane **
573	SJ	Construirea/extinderea rețelelor de canalizare	Construire rețea canalizare în localitatea Poienița / Băbeni	B11-3a	RORW2.1_B4		-	-
574	SJ	Construirea/extinderea stațiilor de epurare	Bazine de stocare ape uzate în localitatea Poienița / Băbeni	B11-3a	RORW2.1_B4		-	-
575	SJ	Construirea/extinderea rețelelor de canalizare	Construire/extindere rețea canalizare în localitatea Gâlgău Almașului / Bălan	B11-3a	RORW2.1.48_B1a	ROSO11	-	-
576	SJ	Construirea/extinderea rețelelor de canalizare	Construire rețea canalizare în localitatea Bănișor (ape uzate descărcate la stația de epurare Peceiu)	B11-3a	RORW2.2.5_B1	ROSO07	-	-
577	SJ	Construirea/extinderea rețelelor de canalizare	Construire rețea canalizare în localitatea Ban (ape uzate	B11-3a	RORW2.2.5_B1		-	-

Nr. crt.	Județ	Nume măsură	Descriere măsură	Tip măsură (B11.3.a , B11.3b-l)	Codul corpului de apă de suprafață	Codul corpului de apă subterană	Substanțe prioritare și poluanți specifici*	Poluanți-ape subterane **
			descarcate la stația de epurare Sâg)					
578	SJ	Construirea/extinderea rețelelor de canalizare	Construire rețea canalizare în localitatea Benesat	B11-3a	RORW2.1.57_B1	ROSO11	-	-
579	SJ	Construirea/extinderea stațiilor de epurare	Bazine de stocare ape uzate în localitatea Benesat	B11-3a	RORW2.1.57_B1		-	-
580	SJ	Construirea/extinderea rețelelor de canalizare	Construire rețea canalizare în localitatea Aluniș / Benesat	B11-3a	RORW2.1_B5	ROSO11	-	-
581	SJ	Construirea/extinderea stațiilor de epurare	Bazine de stocare ape uzate în localitatea Aluniș / Benesat	B11-3a	RORW2.1_B5		-	-
582	SJ	Construirea/extinderea rețelelor de canalizare	Construire rețea canalizare în localitatea Biușa / Benesat	B11-3a	RORW2.1.57_B1	ROSO11	-	-

<b>Nr. crt.</b>	<b>Județ</b>	<b>Nume măsură</b>	<b>Descriere măsură</b>	<b>Tip măsură (B11.3.a , B11.3b-l)</b>	<b>Codul corpului de apă de suprafață</b>	<b>Codul corpului de apă subterană</b>	<b>Substanțe prioritare și poluanți specifici*</b>	<b>Poluanți-ape subterane **</b>
583	SJ	Construirea/extinderea stațiilor de epurare	Bazine de stocare ape uzate în localitatea Biușa / Benesat	B11-3a	RORW2.1.57_B1		-	-
584	SJ	Construirea/extinderea rețelelor de canalizare	Construire rețea canalizare în localitățile Bobota și Derșida / transfer ape uzate în stația de epurare Sărmășag	B11-3a	RORW2.2_B2a	ROSO07	-	-
585	SJ	Construirea/extinderea rețelelor de canalizare	Construire rețea canalizare în localitatea Zalnoc / Bobota	B11-3a	RORW2.2.18_B1	ROSO07	-	-
586	SJ	Construirea/extinderea stațiilor de epurare	Bazine de stocare ape uzate în localitatea Zalnoc / Bobota	B11-3a	RORW2.2.18_B1		-	-
587	SJ	Construirea/extinderea rețelelor de canalizare	Extindere rețea canalizare ape uzate în localitatea Bocșa	B11-3a	RORW2.2.17_B1	ROSO07	-	-

<b>Nr. crt.</b>	<b>Județ</b>	<b>Nume măsură</b>	<b>Descriere măsură</b>	<b>Tip măsură (B11.3.a , B11.3b-l)</b>	<b>Codul corpului de apă de suprafață</b>	<b>Codul corpului de apă subterană</b>	<b>Substanțe prioritare și poluanți specifici*</b>	<b>Poluanți-ape subterane **</b>
588	SJ	Construirea/extinderea rețelelor de canalizare	Canalizare ape uzate în localitatea Buciumi	B11-3a	RORW2.1.49_B1	ROSO11	-	-
589	SJ	Construirea/extinderea stațiilor de epurare	Bazine de stocare ape uzate în localitatea Buciumi	B11-3a	RORW2.1.49_B1		-	-
590	SJ	Construirea/extinderea rețelelor de canalizare	Canalizare ape uzate în localitatea Bodia / Buciumi	B11-3a	RORW2.1.49_B1	ROSO11	-	-
591	SJ	Construirea/extinderea stațiilor de epurare	Bazine de stocare ape uzate în localitatea Bodia / Buciumi	B11-3a	RORW2.1.49_B1		-	-
592	SJ	Construirea/extinderea rețelelor de canalizare	Canalizare ape uzate în localitatea Bogdana / Buciumi	B11-3a	RORW2.1.49_B1	ROSO11	-	-
593	SJ	Construirea/extinderea stațiilor de epurare	Bazine de stocare ape uzate în localitatea	B11-3a	RORW2.1.49_B1		-	-

<b>Nr. crt.</b>	<b>Județ</b>	<b>Nume măsură</b>	<b>Descriere măsură</b>	<b>Tip măsură (B11.3.a , B11.3b-l)</b>	<b>Codul corpului de apă de suprafață</b>	<b>Codul corpului de apă subterană</b>	<b>Substanțe prioritare și poluanți specifici*</b>	<b>Poluanți-ape subterane **</b>
			Bogdana / Buciumi					
594	SJ	Construirea/extinderea rețelelor de canalizare	Canalizare ape uzate în localitatea Răstolț / Buciumi	B11-3a	RORW2.1.49_B1		-	-
595	SJ	Construirea/extinderea stațiilor de epurare	Bazine de stocare ape uzate în localitatea Răstolț / Buciumi	B11-3a	RORW2.1.49_B1		-	-
596	SJ	Construirea/extinderea rețelelor de canalizare	Canalizare ape uzate în localitatea Sângeorgiu de Meseș / Buciumi	B11-3a	RORW2.1.49_B1		-	-
597	SJ	Construirea/extinderea stațiilor de epurare	Bazine de stocare ape uzate în localitatea Sângeorgiu de Meseș / Buciumi	B11-3a	RORW2.1.49_B1		-	-
598	SJ	Reabilitarea rețelelor de canalizare	Construire rețea canalizare în comuna Chieșd	B11-3a	RORW2.2.20_B1		-	-

<b>Nr. crt.</b>	<b>Județ</b>	<b>Nume măsură</b>	<b>Descriere măsură</b>	<b>Tip măsură (B11.3.a , B11.3b-l)</b>	<b>Codul corpului de apă de suprafață</b>	<b>Codul corpului de apă subterană</b>	<b>Substanțe prioritare și poluanți specifici*</b>	<b>Poluanți-ape subterane **</b>
599	SJ	Construirea/extinderea stațiilor de epurare	Construire stație epurare Chieșd	B11-3a	RORW2.2.20_B1		-	-
600	SJ	Construirea/extinderea rețelelor de canalizare	Construire rețea canalizare în localitățile Cizer, Plesca și Pria (epurare la stația de epurare Cizer)	B11-3a	RORW2.2_B1		-	-
601	SJ	Construirea/extinderea stațiilor de epurare	Construire stație epurare Cizer	B11-3a	RORW2.2_B1		-	-
602	SJ	Construirea/extinderea rețelelor de canalizare	Canalizare ape uzate în localitatea Coșeiu	B11-3a	RORW2.2.20_B1	ROSO07	-	-
603	SJ	Construirea/extinderea stațiilor de epurare	Bazine de stocare ape uzate în localitatea Coșeiu	B11-3a	RORW2.2.20_B1		-	-
604	SJ	Construirea/extinderea rețelelor de canalizare	Canalizare ape uzate în localitatea Archid / Coșeiu	B11-3a	RORW2.2.20_B1	ROSO07	-	-

<b>Nr. crt.</b>	<b>Județ</b>	<b>Nume măsură</b>	<b>Descriere măsură</b>	<b>Tip măsură (B11.3.a , B11.3b-l)</b>	<b>Codul corpului de apă de suprafață</b>	<b>Codul corpului de apă subterană</b>	<b>Substanțe prioritare și poluanți specifici*</b>	<b>Poluanți-ape subterane **</b>
605	SJ	Construirea/extinderea stațiilor de epurare	Bazine de stocare ape uzate în localitatea Archid / Coșeiu	B11-3a	RORW2.2.20_B1		-	-
606	SJ	Construirea/extinderea rețelelor de canalizare	Canalizare ape uzate în localitatea Chilioara / Coșeiu	B11-3a	RORW2.2.20_B1		-	-
607	SJ	Construirea/extinderea stațiilor de epurare	Bazine de stocare ape uzate în localitatea Chilioara / Coșeiu	B11-3a	RORW2.2.20_B1		-	-
608	SJ	Construirea/extinderea rețelelor de canalizare	Canalizare ape uzate în localitățile Huteni și Ratin / Crasna (epurare la stația de epurare Crasna)	B11-3a	RORW2.2_B1		-	-
609	SJ	Construirea/extinderea rețelelor de canalizare	Extindere canalizare menajeră în localitățile	B11-3a	RORW2.2_B1	ROSO07	-	-

Nr. crt.	Județ	Nume măsură	Descriere măsură	Tip măsură (B11.3.a , B11.3b-l)	Codul corpului de apă de suprafață	Codul corpului de apă subterană	Substanțe prioritare și poluanți specifici*	Poluanți-ape subterane **
			Crasna și Marin					
610	SJ	Construirea/extinderea stațiilor de epurare	Construire stație epurare Marin	B11-3a	RORW2.2_B1		-	-
611	SJ	Construirea/extinderea rețelelor de canalizare	Canalizare ape uzate în localitatea Creaca	B11-3a	RORW2.1.49_B1	ROSO11	-	-
612	SJ	Construirea/extinderea stațiilor de epurare	Bazine de stocare ape uzate în localitatea Creaca	B11-3a	RORW2.1.49_B1		-	-
613	SJ	Construirea/extinderea rețelelor de canalizare	Canalizare ape uzate în localitatea Borza / Creaca	B11-3a	RORW2.1.49_B1	ROSO11	-	-
614	SJ	Construirea/extinderea stațiilor de epurare	Bazine de stocare ape uzate în localitatea Borza / Creaca	B11-3a	RORW2.1.49_B1		-	-

<b>Nr. crt.</b>	<b>Județ</b>	<b>Nume măsură</b>	<b>Descriere măsură</b>	<b>Tip măsură (B11.3.a , B11.3b-l)</b>	<b>Codul corpului de apă de suprafață</b>	<b>Codul corpului de apă subterană</b>	<b>Substanțe prioritare și poluanți specifici*</b>	<b>Poluanți-ape subterane **</b>
615	SJ	Construirea/extinderea rețelelor de canalizare	Canalizare ape uzate în localitatea Brebi / Creaca	B11-3a	RORW2.1.49_B1	ROSO11	-	-
616	SJ	Construirea/extinderea stațiilor de epurare	Bazine de stocare ape uzate în localitatea Brebi / Creaca	B11-3a	RORW2.1.49_B1		-	-
617	SJ	Construirea/extinderea rețelelor de canalizare	Canalizare ape uzate în localitatea Brusturi / Creaca	B11-3a	RORW2.1.49_B1	ROSO11	-	-
618	SJ	Construirea/extinderea stațiilor de epurare	Bazine de stocare ape uzate în localitatea Brusturi / Creaca	B11-3a	RORW2.1.49_B1		-	-
619	SJ	Construirea/extinderea rețelelor de canalizare	Canalizare ape uzate în localitatea Ciglean / Creaca	B11-3a	RORW2.1.49_B1		-	-
620	SJ	Construirea/extinderea stațiilor de epurare	Bazine de stocare ape uzate în localitatea Ciglean / Creaca	B11-3a	RORW2.1.49_B1		-	-

<b>Nr. crt.</b>	<b>Județ</b>	<b>Nume măsură</b>	<b>Descriere măsură</b>	<b>Tip măsură (B11.3.a , B11.3b-l)</b>	<b>Codul corpului de apă de suprafață</b>	<b>Codul corpului de apă subterană</b>	<b>Substanțe prioritare și poluanți specifici*</b>	<b>Poluanți-ape subterane **</b>
621	SJ	Construirea/extinderea rețelelor de canalizare	Canalizare ape uzate în localitatea Jac / Creaca	B11-3a	RORW2.1.49_B1	ROSO11	-	-
622	SJ	Construirea/extinderea stațiilor de epurare	Bazine de stocare ape uzate în localitatea Jac / Creaca	B11-3a	RORW2.1.49_B1		-	-
623	SJ	Construirea/extinderea rețelelor de canalizare	Canalizare ape uzate în localitatea Lupoia / Creaca	B11-3a	RORW2.1.49_B1	ROSO11	-	-
624	SJ	Construirea/extinderea stațiilor de epurare	Bazine de stocare ape uzate în localitatea Lupoia / Creaca	B11-3a	RORW2.1.49_B1		-	-
625	SJ	Construirea/extinderea rețelelor de canalizare	Canalizare ape uzate în localitatea Prodănești / Creaca	B11-3a	RORW2.1.49_B1	ROSO11	-	-
626	SJ	Construirea/extinderea stațiilor de epurare	Bazine de stocare ape uzate în localitatea	B11-3a	RORW2.1.49_B1		-	-

Nr. crt.	Județ	Nume măsură	Descriere măsură	Tip măsură (B11.3.a , B11.3b-l)	Codul corpului de apă de suprafață	Codul corpului de apă subterană	Substanțe prioritare și poluanți specifici*	Poluanți-ape subterane **
			Prodănești / Creaca					
627	SJ	Construirea/extinderea stațiilor de epurare	Construire stație epurare în comuna Crișeni	B11-3a	RORW2.2.17_B1		-	-
628	SJ	Construirea/extinderea rețelelor de canalizare	Construire/extindere rețea canalizare în comuna Crișeni	B11-3a	RORW2.2.17_B1	ROSO07	-	-
629	SJ	Construirea/extinderea rețelelor de canalizare	Canalizare ape uzate în localitatea Cristolț	B11-3a	RORW2.1.46.1_B1	ROSO11	-	-
630	SJ	Construirea/extinderea stațiilor de epurare	Bazine de stocare ape uzate în localitatea Cristolț	B11-3a	RORW2.1.46.1_B1		-	-
631	SJ	Construirea/extinderea rețelelor de canalizare	Canalizare ape uzate în localitatea Muncel / Cristolț	B11-3a	RORW2.1.46.1_B1		-	-

<b>Nr. crt.</b>	<b>Județ</b>	<b>Nume măsură</b>	<b>Descriere măsură</b>	<b>Tip măsură (B11.3.a , B11.3b-l)</b>	<b>Codul corpului de apă de suprafață</b>	<b>Codul corpului de apă subterană</b>	<b>Substanțe prioritare și poluanți specifici*</b>	<b>Poluanți-ape subterane **</b>
632	SJ	Construirea/extinderea stațiilor de epurare	Bazine de stocare ape uzate în localitatea Muncel / Cristolț	B11-3a	RORW2.1.46.1_B1		-	-
633	SJ	Construirea/extinderea rețelelor de canalizare	Canalizare ape uzate în localitatea Poiana Onții / Cristolț	B11-3a	RORW2.1.46.1_B1		-	-
634	SJ	Construirea/extinderea stațiilor de epurare	Bazine de stocare ape uzate în localitatea Poiana Onții / Cristolț	B11-3a	RORW2.1.46.1_B1		-	-
635	SJ	Construirea/extinderea rețelelor de canalizare	Canalizare ape uzate în localitatea Văleni / Cristolț	B11-3a	RORW2.1.46_B1	ROSO11	-	-
636	SJ	Construirea/extinderea stațiilor de epurare	Bazine de stocare ape uzate în localitatea Văleni / Cristolț	B11-3a	RORW2.1.46_B1		-	-

<b>Nr. crt.</b>	<b>Județ</b>	<b>Nume măsură</b>	<b>Descriere măsură</b>	<b>Tip măsură (B11.3.a , B11.3b-l)</b>	<b>Codul corpului de apă de suprafață</b>	<b>Codul corpului de apă subterană</b>	<b>Substanțe prioritare și poluanți specifici*</b>	<b>Poluanți-ape subterane **</b>
637	SJ	Construirea/extinderea rețelelor de canalizare	Canalizare ape uzate în localitatea Cuzăplac	B11-3a	RORW2.1.48_B1a	ROSO11	-	-
638	SJ	Construirea/extinderea stațiilor de epurare	Bazine de stocare ape uzate în localitatea Cuzăplac	B11-3a	RORW2.1.48_B1a		-	-
639	SJ	Construirea/extinderea rețelelor de canalizare	Canalizare ape uzate în localitatea Gălășeni / Cuzăplac	B11-3a	RORW2.1.48_B1a		-	-
640	SJ	Construirea/extinderea stațiilor de epurare	Bazine de stocare ape uzate în localitatea Gălășeni / Cuzăplac	B11-3a	RORW2.1.48_B1a		-	-
641	SJ	Construirea/extinderea rețelelor de canalizare	Canalizare ape uzate în localitatea Petrindu / Cuzăplac	B11-3a	RORW2.1.48_B1a	ROSO11	-	-

Nr. crt.	Județ	Nume măsură	Descriere măsură	Tip măsură (B11.3.a , B11.3b-l)	Codul corpului de apă de suprafață	Codul corpului de apă subterană	Substanțe prioritare și poluanți specifici*	Poluanți-ape subterane **
642	SJ	Construirea/extinderea stațiilor de epurare	Bazine de stocare ape uzate în localitatea Petrindu / Cuzăplac	B11-3a	RORW2.1.48_B1a		-	-
643	SJ	Construirea/extinderea rețelelor de canalizare	Canalizare ape uzate în localitatea Tămașa / Cuzăplac	B11-3a	RORW2.1.48_B1a	ROSO11	-	-
644	SJ	Construirea/extinderea stațiilor de epurare	Bazine de stocare ape uzate în localitatea Tămașa / Cuzăplac	B11-3a	RORW2.1.48_B1a		-	-
645	SJ	Construirea/extinderea rețelelor de canalizare	Canalizare ape uzate în localitatea Ruginoasa / Cuzăplac	B11-3a	RORW2.1.48_B1a	ROSO11	-	-
646	SJ	Construirea/extinderea stațiilor de epurare	Bazine de stocare ape uzate în localitatea Ruginoasa /	B11-3a	RORW2.1.48_B1a		-	-

Nr. crt.	Județ	Nume măsură	Descriere măsură	Tip măsură (B11.3.a , B11.3b-l)	Codul corpului de apă de suprafață	Codul corpului de apă subterană	Substanțe prioritare și poluanți specifici*	Poluanți-ape subterane **
			Cuzăplac					
647	SJ	Construirea/extinderea rețelelor de canalizare	Canalizare ape uzate în localitatea Cubleşu / Cuzăplac	B11-3a	RORW2.1.48_B1a		-	-
648	SJ	Construirea/extinderea stațiilor de epurare	Bazine de stocare ape uzate în localitatea Cubleşu / Cuzăplac	B11-3a	RORW2.1.48_B1a		-	-
649	SJ	Construirea/extinderea rețelelor de canalizare	Canalizare ape uzate în localitatea Mierța / Cuzăplac	B11-3a	RORW2.1.48.9a_B1		-	-
650	SJ	Construirea/extinderea stațiilor de epurare	Bazine de stocare ape uzate în localitatea Mierța / Cuzăplac	B11-3a	RORW2.1.48.9a_B1		-	-
651	SJ	Construirea/extinderea rețelelor de canalizare	Extindere rețea canalizare ape uzate în localitățile	B11-3a	RORW2.1.60_B1a		-	-

<b>Nr. crt.</b>	<b>Județ</b>	<b>Nume măsură</b>	<b>Descriere măsură</b>	<b>Tip măsură (B11.3.a , B11.3b-l)</b>	<b>Codul corpului de apă de suprafață</b>	<b>Codul corpului de apă subterană</b>	<b>Substanțe prioritare și poluanți specifici*</b>	<b>Poluanți-ape subterane **</b>
			Dobrin, Doba, Sâncraiu Silvaniei și Verveghiu					
652	SJ	Construirea/extinderea rețelelor de canalizare	Canalizare ape uzate în localitatea Deleni / Dobrin	B11-3a	RORW2.1.60_B1a		-	-
653	SJ	Construirea/extinderea stațiilor de epurare	Bazine de stocare ape uzate în localitatea Deleni / Dobrin	B11-3a	RORW2.1.60_B1a		-	-
654	SJ	Construirea/extinderea rețelelor de canalizare	Canalizare ape uzate în localitatea Naimon / Dobrin	B11-3a	RORW2.1.60_B1a		-	-
655	SJ	Construirea/extinderea stațiilor de epurare	Bazine de stocare ape uzate în localitatea Naimon / Dobrin	B11-3a	RORW2.1.60_B1a		-	-
656	SJ	Construirea/extinderea rețelelor de canalizare	Canalizare ape uzate în localitatea Dragu	B11-3a	RORW2.1.48.14_B1	ROSO11	-	-

<b>Nr. crt.</b>	<b>Județ</b>	<b>Nume măsură</b>	<b>Descriere măsură</b>	<b>Tip măsură (B11.3.a , B11.3b-l)</b>	<b>Codul corpului de apă de suprafață</b>	<b>Codul corpului de apă subterană</b>	<b>Substanțe prioritare și poluanți specifici*</b>	<b>Poluanți-ape subterane **</b>
657	SJ	Construirea/extinderea stațiilor de epurare	Bazine de stocare ape uzate în localitatea Dragu	B11-3a	RORW2.1.48.14_B1		-	-
658	SJ	Construirea/extinderea rețelelor de canalizare	Canalizare ape uzate în localitatea Adalin / Dragu	B11-3a	RORW2.1.48.14_B1		-	-
659	SJ	Construirea/extinderea stațiilor de epurare	Bazine de stocare ape uzate în localitatea Adalin / Dragu	B11-3a	RORW2.1.48.14_B1		-	-
660	SJ	Construirea/extinderea rețelelor de canalizare	Canalizare ape uzate în localitatea Ugruțiu / Dragu	B11-3a	RORW2.1.48.14_B1		-	-
661	SJ	Construirea/extinderea stațiilor de epurare	Bazine de stocare ape uzate în localitatea Ugruțiu / Dragu	B11-3a	RORW2.1.48.14_B1		-	-
662	SJ	Construirea/extinderea rețelelor de canalizare	Canalizare ape uzate în localitatea Voivodeni / Dragu	B11-3a	RORW2.1.48.14_B1		-	-

<b>Nr. crt.</b>	<b>Județ</b>	<b>Nume măsură</b>	<b>Descriere măsură</b>	<b>Tip măsură (B11.3.a , B11.3b-l)</b>	<b>Codul corpului de apă de suprafață</b>	<b>Codul corpului de apă subterană</b>	<b>Substanțe prioritare și poluanți specifici*</b>	<b>Poluanți-ape subterane **</b>
663	SJ	Construirea/extinderea stațiilor de epurare	Bazine de stocare ape uzate în localitatea Voivodeni / Dragu	B11-3a	RORW2.1.48.14_B1		-	-
664	SJ	Construirea/extinderea rețelelor de canalizare	Canalizare ape uzate în localitatea Bârsău Mare / Gâlgău	B11-3a	RORW2.1_B4	ROSO11	-	-
665	SJ	Construirea/extinderea stațiilor de epurare	Bazine de stocare ape uzate în localitatea Bârsău Mare / Gâlgău	B11-3a	RORW2.1_B4		-	-
666	SJ	Construirea/extinderea rețelelor de canalizare	Canalizare ape uzate în localitatea Căpâlna / Gâlgău	B11-3a	RORW2.1_B4	ROSO11	-	-
667	SJ	Construirea/extinderea stațiilor de epurare	Bazine de stocare ape uzate în localitatea Căpâlna /	B11-3a	RORW2.1_B4		-	-

<b>Nr. crt.</b>	<b>Județ</b>	<b>Nume măsură</b>	<b>Descriere măsură</b>	<b>Tip măsură (B11.3.a , B11.3b-l)</b>	<b>Codul corpului de apă de suprafață</b>	<b>Codul corpului de apă subterană</b>	<b>Substanțe prioritare și poluanți specifici*</b>	<b>Poluanți-ape subterane **</b>
			Gâlgău					
668	SJ	Construirea/extinderea rețelelor de canalizare	Canalizare ape uzate în localitatea Chizeni / Gâlgău	B11-3a	RORW2.1_B4	ROSO11	-	-
669	SJ	Construirea/extinderea stațiilor de epurare	Bazine de stocare ape uzate în localitatea Chizeni / Gâlgău	B11-3a	RORW2.1_B4		-	-
670	SJ	Construirea/extinderea rețelelor de canalizare	Canalizare ape uzate în localitatea Dobrocina / Gâlgău	B11-3a	RORW2.1_B4	ROSO11	-	-
671	SJ	Construirea/extinderea stațiilor de epurare	Bazine de stocare ape uzate în localitatea Dobrocina / Gâlgău	B11-3a	RORW2.1_B4		-	-
672	SJ	Construirea/extinderea rețelelor de canalizare	Canalizare ape uzate în localitatea Fodora / Gâlgău	B11-3a	RORW2.1_B4	ROSO11	-	-

<b>Nr. crt.</b>	<b>Județ</b>	<b>Nume măsură</b>	<b>Descriere măsură</b>	<b>Tip măsură (B11.3.a , B11.3b-l)</b>	<b>Codul corpului de apă de suprafață</b>	<b>Codul corpului de apă subterană</b>	<b>Substanțe prioritare și poluanți specifici*</b>	<b>Poluanți-ape subterane **</b>
673	SJ	Construirea/extinderea stațiilor de epurare	Bazine de stocare ape uzate în localitatea Fodora / Gâlgău	B11-3a	RORW2.1_B4		-	-
674	SJ	Construirea/extinderea rețelelor de canalizare	Canalizare ape uzate în localitatea Glod / Gâlgău	B11-3a	RORW2.1_B4	ROSO11	-	-
675	SJ	Construirea/extinderea stațiilor de epurare	Bazine de stocare ape uzate în localitatea Glod / Gâlgău	B11-3a	RORW2.1.37_B1		-	-
676	SJ	Construirea/extinderea rețelelor de canalizare	Canalizare ape uzate în localitatea Gârbou	B11-3a	RORW2.1.47_B1	ROSO11	-	-
677	SJ	Construirea/extinderea stațiilor de epurare	Bazine de stocare ape uzate în localitatea Gârbou	B11-3a	RORW2.1.47_B1		-	-
678	SJ	Construirea/extinderea rețelelor de canalizare	Canalizare ape uzate în localitatea Călacea /	B11-3a	RORW2.1.47_B1	ROSO11	-	-

Nr. crt.	Județ	Nume măsură	Descriere măsură	Tip măsură (B11.3.a , B11.3b-l)	Codul corpului de apă de suprafață	Codul corpului de apă subterană	Substanțe prioritare și poluanți specifici*	Poluanți-ape subterane **
			Gârbou					
679	SJ	Construirea/extinderea stațiilor de epurare	Bazine de stocare ape uzate în localitatea Călacea / Gârbou	B11-3a	RORW2.1.47_B1		-	-
680	SJ	Construirea/extinderea rețelelor de canalizare	Canalizare ape uzate în localitatea Cernuc / Gârbou	B11-3a	RORW2.1.47_B1	ROSO11	-	-
681	SJ	Construirea/extinderea stațiilor de epurare	Bazine de stocare ape uzate în localitatea Cernuc / Gârbou	B11-3a	RORW2.1.47_B1		-	-
682	SJ	Construirea/extinderea rețelelor de canalizare	Canalizare ape uzate în localitatea Popteleac / Gârbou	B11-3a	RORW2.1.47_B1	ROSO11	-	-
683	SJ	Construirea/extinderea stațiilor de epurare	Bazine de stocare ape uzate în localitatea	B11-3a	RORW2.1.47_B1		-	-

Nr. crt.	Județ	Nume măsură	Descriere măsură	Tip măsură (B11.3.a , B11.3b-l)	Codul corpului de apă de suprafață	Codul corpului de apă subterană	Substanțe prioritare și poluanți specifici*	Poluanți-ape subterane **
			Popteleac / Gârbou					
684	SJ	Construirea/extinderea rețelelor de canalizare	Canalizare ape uzate în localitatea Solomon / Gârbou	B11-3a	RORW2.1.47_B1	ROSO11	-	-
685	SJ	Construirea/extinderea stațiilor de epurare	Bazine de stocare ape uzate în localitatea Solomon / Gârbou	B11-3a	RORW2.1.47_B1		-	-
686	SJ	Construirea/extinderea rețelelor de canalizare	Canalizare ape uzate în localitatea Bezded / Gârbou	B11-3a	RORW2.1.47_B1		-	-
687	SJ	Construirea/extinderea stațiilor de epurare	Bazine de stocare ape uzate în localitatea Bezded / Gârbou	B11-3a	RORW2.1.47_B1		-	-
688	SJ	Construirea/extinderea rețelelor de canalizare	Canalizare ape uzate în localitatea Fabrica / Gârbou	B11-3a	RORW2.1.47_B1	ROSO11	-	-

Nr. crt.	Județ	Nume măsură	Descriere măsură	Tip măsură (B11.3.a , B11.3b-l)	Codul corpului de apă de suprafață	Codul corpului de apă subterană	Substanțe prioritare și poluanți specifici*	Poluanți-ape subterane **
689	SJ	Construirea/extinderea stațiilor de epurare	Bazine de stocare ape uzate în localitatea Fabrica / Gârbou	B11-3a	RORW2.1.47_B1		-	-
690	SJ	Construirea/extinderea rețelelor de canalizare	Construire rețea canalizare în localitățile Hereclean, Badon și Panic cu transfer ape uzate în stația de epurare Zalău	B11-3a	RORW2.2.17_B1	ROSO11	-	-
691	SJ	Construirea/extinderea rețelelor de canalizare	Canalizare ape uzate în localitatea Bocșița / Hereclean	B11-3a	RORW2.1.60_B1a		-	-
692	SJ	Construirea/extinderea stațiilor de epurare	Bazine de stocare ape uzate în localitatea Bocșița / Hereclean	B11-3a	RORW2.1.60_B1a		-	-
693	SJ	Construirea/extinderea rețelelor de canalizare	Canalizare ape uzate în localitatea	B11-3a	RORW2.1.60_B1a		-	-

<b>Nr. crt.</b>	<b>Județ</b>	<b>Nume măsură</b>	<b>Descriere măsură</b>	<b>Tip măsură (B11.3.a , B11.3b-l)</b>	<b>Codul corpului de apă de suprafață</b>	<b>Codul corpului de apă subterană</b>	<b>Substanțe prioritare și poluanți specifici*</b>	<b>Poluanți-ape subterane **</b>
			Dioșod / Hereclean					
694	SJ	Construirea/extinderea stațiilor de epurare	Bazine de stocare ape uzate în localitatea Dioșod / Hereclean	B11-3a	RORW2.1.60_B1a		-	-
695	SJ	Construirea/extinderea rețelelor de canalizare	Canalizare ape uzate în localitatea Guruslău / Hereclean (transfer ape uzate la stația de epurare Zalău)	B11-3a	RORW2.2.17_B1		-	-
696	SJ	Construirea/extinderea rețelelor de canalizare	Construire rețea canalizare în localitatea Hida	B11-3a	RORW2.1.48_B1a	ROSO11	-	-
697	SJ	Construirea/extinderea stațiilor de epurare	Bazine de stocare ape uzate în localitatea Hida	B11-3a	RORW2.1.48_B1a		-	-

<b>Nr. crt.</b>	<b>Județ</b>	<b>Nume măsură</b>	<b>Descriere măsură</b>	<b>Tip măsură (B11.3.a , B11.3b-l)</b>	<b>Codul corpului de apă de suprafață</b>	<b>Codul corpului de apă subterană</b>	<b>Substanțe prioritare și poluanți specifici*</b>	<b>Poluanți-ape subterane **</b>
698	SJ	Construirea/extinderea rețelelor de canalizare	Construire rețea canalizare în localitatea Baica / Hida	B11-3a	RORW2.1.48_B1a	ROSO11	-	-
699	SJ	Construirea/extinderea stațiilor de epurare	Bazine de stocare ape uzate în localitatea Baica / Hida	B11-3a	RORW2.1.48_B1a		-	-
700	SJ	Construirea/extinderea rețelelor de canalizare	Construire rețea canalizare în localitatea Miluani / Hida	B11-3a	RORW2.1.48_B1a		-	-
701	SJ	Construirea/extinderea stațiilor de epurare	Bazine de stocare ape uzate în localitatea Miluani / Hida	B11-3a	RORW2.1.48_B1a		-	-
702	SJ	Construirea/extinderea rețelelor de canalizare	Construire rețea canalizare în localitatea Trestia / Hida	B11-3a	RORW2.1.48_B1a		-	-
703	SJ	Construirea/extinderea stațiilor de epurare	Bazine de stocare ape uzate în localitatea Trestia / Hida	B11-3a	RORW2.1.48_B1a		-	-

<b>Nr. crt.</b>	<b>Județ</b>	<b>Nume măsură</b>	<b>Descriere măsură</b>	<b>Tip măsură (B11.3.a , B11.3b-l)</b>	<b>Codul corpului de apă de suprafață</b>	<b>Codul corpului de apă subterană</b>	<b>Substanțe prioritare și poluanți specifici*</b>	<b>Poluanți-ape subterane **</b>
704	SJ	Construirea/extinderea rețelelor de canalizare	Construire rețea canalizare în localitatea Racâș / Hida	B11-3a	RORW2.1.48_B1a	ROSO11	-	-
705	SJ	Construirea/extinderea stațiilor de epurare	Bazine de stocare ape uzate în localitatea Racâș / Hida	B11-3a	RORW2.1.48_B1a		-	-
706	SJ	Construirea/extinderea rețelelor de canalizare	Construire rețea canalizare în localitatea Sânpetru Almașului / Hida	B11-3a	RORW2.1.48_B1a	ROSO11	-	-
707	SJ	Construirea/extinderea stațiilor de epurare	Bazine de stocare ape uzate în localitatea Sânpetru Almașului / Hida	B11-3a	RORW2.1.48_B1a		-	-
708	SJ	Construirea/extinderea rețelelor de canalizare	Construire rețea canalizare în localitatea Stupini / Hida	B11-3a	RORW2.1.48_B1a	ROSO11	-	-
709	SJ	Construirea/extinderea stațiilor de epurare	Bazine de stocare ape uzate în	B11-3a	RORW2.1.48_B1a		-	-

Nr. crt.	Județ	Nume măsură	Descriere măsură	Tip măsură (B11.3.a , B11.3b-l)	Codul corpului de apă de suprafață	Codul corpului de apă subterană	Substanțe prioritare și poluanți specifici*	Poluanți-ape subterane **
			localitatea Stupini / Hida					
710	SJ	Construirea/extinderea stațiilor de epurare	Extindere stație epurare Horoatu Crasnei	B11-3a	RORW2.2_B1		-	-
711	SJ	Construirea/extinderea rețelelor de canalizare	Construire rețea canalizare în localitățile Ileanda și Bizușa	B11-3a	RORW2.1.40_B1	ROSO11	-	-
712	SJ	Construirea/extinderea stațiilor de epurare	Construire stație epurare Ileanda	B11-3a	RORW2.1.40_B1		-	-
713	SJ	Construirea/extinderea rețelelor de canalizare	Construire rețea canalizare în localitatea Dăbâceni / Ileanda	B11-3a	RORW2.1_B4	ROSO11	-	-
714	SJ	Construirea/extinderea stațiilor de epurare	Bazine de stocare ape uzate în localitatea Dăbâceni / Ileanda	B11-3a	RORW2.1_B4		-	-

<b>Nr. crt.</b>	<b>Județ</b>	<b>Nume măsură</b>	<b>Descriere măsură</b>	<b>Tip măsură (B11.3.a , B11.3b-l)</b>	<b>Codul corpului de apă de suprafață</b>	<b>Codul corpului de apă subterană</b>	<b>Substanțe prioritare și poluanți specifici*</b>	<b>Poluanți-ape subterane **</b>
715	SJ	Construirea/extinderea rețelelor de canalizare	Construire rețea canalizare în localitatea Dolheni / Ileanda	B11-3a	RORW2.1.40_B1		-	-
716	SJ	Construirea/extinderea stațiilor de epurare	Bazine de stocare ape uzate în localitatea Dolheni / Ileanda	B11-3a	RORW2.1.40_B1		-	-
717	SJ	Construirea/extinderea rețelelor de canalizare	Construire rețea canalizare în localitatea Luminișu / Ileanda	B11-3a	RORW2.1_B4		-	-
718	SJ	Construirea/extinderea stațiilor de epurare	Bazine de stocare ape uzate în localitatea Luminișu / Ileanda	B11-3a	RORW2.1_B4		-	-
719	SJ	Construirea/extinderea rețelelor de canalizare	Construire rețea canalizare în localitatea Podișu / Ileanda	B11-3a	RORW2.1_B4	ROSO11	-	-
720	SJ	Construirea/extinderea stațiilor de epurare	Bazine de stocare ape uzate în	B11-3a	RORW2.1_B4		-	-

Nr. crt.	Județ	Nume măsură	Descriere măsură	Tip măsură (B11.3.a , B11.3b-l)	Codul corpului de apă de suprafață	Codul corpului de apă subterană	Substanțe prioritare și poluanți specifici*	Poluanți-ape subterane **
			localitatea Podișu / Ileanda					
721	SJ	Construirea/extinderea rețelelor de canalizare	Construire rețea canalizare în localitatea Perii Vadului / Ileanda	B11-3a	RORW2.1.41_B1		-	-
722	SJ	Construirea/extinderea stațiilor de epurare	Bazine de stocare ape uzate în localitatea Perii Vadului / Ileanda	B11-3a	RORW2.1.41_B1		-	-
723	SJ	Construirea/extinderea rețelelor de canalizare	Construire rețea canalizare în localitatea Răstolci / Ileanda	B11-3a	RORW2.1_B4	ROSO11	-	-
724	SJ	Construirea/extinderea stațiilor de epurare	Bazine de stocare ape uzate în localitatea Răstolci / Ileanda	B11-3a	RORW2.1_B4		-	-
725	SJ	Construirea/extinderea rețelelor de canalizare	Construire rețea canalizare în localitatea Bârsăuta /	B11-3a	RORW2.1.40_B1		-	-

<b>Nr. crt.</b>	<b>Județ</b>	<b>Nume măsură</b>	<b>Descriere măsură</b>	<b>Tip măsură (B11.3.a , B11.3b-l)</b>	<b>Codul corpului de apă de suprafață</b>	<b>Codul corpului de apă subterană</b>	<b>Substanțe prioritare și poluanți specifici*</b>	<b>Poluanți-ape subterane **</b>
			Ileanda					
726	SJ	Construirea/extinderea stațiilor de epurare	Bazine de stocare ape uzate în localitatea Bârsăuta / Ileanda	B11-3a	RORW2.1.40_B1		-	-
727	SJ	Construirea/extinderea rețelelor de canalizare	Construire rețea canalizare în localitatea Rogna / Ileanda	B11-3a	RORW2.1_B4	ROSO11	-	-
728	SJ	Construirea/extinderea stațiilor de epurare	Bazine de stocare ape uzate în localitatea Rogna / Ileanda	B11-3a	RORW2.1_B4		-	-
729	SJ	Construirea/extinderea rețelelor de canalizare	Construire rețea canalizare în localitatea Negreni / Ileanda	B11-3a	RORW2.1_B4	ROSO11	-	-
730	SJ	Construirea/extinderea stațiilor de epurare	Bazine de stocare ape uzate în localitatea Negreni / Ileanda	B11-3a	RORW2.1_B4		-	-

<b>Nr. crt.</b>	<b>Județ</b>	<b>Nume măsură</b>	<b>Descriere măsură</b>	<b>Tip măsură (B11.3.a , B11.3b-l)</b>	<b>Codul corpului de apă de suprafață</b>	<b>Codul corpului de apă subterană</b>	<b>Substanțe prioritare și poluanți specifici*</b>	<b>Poluanți-ape subterane **</b>
731	SJ	Construirea/extinderea rețelelor de canalizare	Construire rețea canalizare în comuna Letca	B11-3a	RORW2.1.43_B1	ROSO11	-	-
732	SJ	Construirea/extinderea stațiilor de epurare	Construire stație epurare Letca	B11-3a	RORW2.1.43_B1		-	-
733	SJ	Construirea/extinderea rețelelor de canalizare	Construire rețea canalizare în localitatea Purcăreț / Letca	B11-3a	RORW2.1.43_B1		-	-
734	SJ	Construirea/extinderea stațiilor de epurare	Bazine de stocare ape uzate în localitatea Purcăreț / Letca	B11-3a	RORW2.1.43_B1		-	-
735	SJ	Construirea/extinderea rețelelor de canalizare	Construire rețea canalizare în localitatea Ciula / Letca	B11-3a	RORW2.1.43_B1		-	-
736	SJ	Construirea/extinderea stațiilor de epurare	Bazine de stocare ape uzate în localitatea Ciula / Letca	B11-3a	RORW2.1.43_B1		-	-

<b>Nr. crt.</b>	<b>Județ</b>	<b>Nume măsură</b>	<b>Descriere măsură</b>	<b>Tip măsură (B11.3.a , B11.3b-l)</b>	<b>Codul corpului de apă de suprafață</b>	<b>Codul corpului de apă subterană</b>	<b>Substanțe prioritare și poluanți specifici*</b>	<b>Poluanți-ape subterane **</b>
737	SJ	Construirea/extinderea rețelelor de canalizare	Construire rețea canalizare în localitatea Cozla / Letca	B11-3a	RORW2.1.43_B1		-	-
738	SJ	Construirea/extinderea stațiilor de epurare	Bazine de stocare ape uzate în localitatea Cozla / Letca	B11-3a	RORW2.1.43_B1		-	-
739	SJ	Construirea/extinderea rețelelor de canalizare	Construire rețea canalizare în localitatea Șoimușeni / Letca	B11-3a	RORW2.1.43_B1		-	-
740	SJ	Construirea/extinderea stațiilor de epurare	Bazine de stocare ape uzate în localitatea Șoimușeni / Letca	B11-3a	RORW2.1.43_B1		-	-
741	SJ	Construirea/extinderea rețelelor de canalizare	Construire rețea canalizare în localitatea Lozna	B11-3a	RORW2.1.44_B1	ROSO11	-	-
742	SJ	Construirea/extinderea stațiilor de epurare	Bazine de stocare ape uzate în localitatea Lozna	B11-3a	RORW2.1.44_B1		-	-

Nr. crt.	Județ	Nume măsură	Descriere măsură	Tip măsură (B11.3.a , B11.3b-l)	Codul corpului de apă de suprafață	Codul corpului de apă subterană	Substanțe prioritare și poluanți specifici*	Poluanți-ape subterane **
743	SJ	Construirea/extinderea rețelelor de canalizare	Construire rețea canalizare în localitatea Cormeniș / Lozna	B11-3a	RORW2.1.44_B1	ROSO11	-	-
744	SJ	Construirea/extinderea stațiilor de epurare	Bazine de stocare ape uzate în localitatea Cormeniș / Lozna	B11-3a	RORW2.1.44_B1		-	-
745	SJ	Construirea/extinderea rețelelor de canalizare	Construire rețea canalizare în localitatea Valea Loznei / Lozna	B11-3a	RORW2.1.42_B1		-	-
746	SJ	Construirea/extinderea stațiilor de epurare	Bazine de stocare ape uzate în localitatea Valea Loznei / Lozna	B11-3a	RORW2.1.42_B1		-	-
747	SJ	Construirea/extinderea rețelelor de canalizare	Construire rețea canalizare în localitatea Preluci / Lozna	B11-3a	RORW2.1.44_B1	ROSO11	-	-
748	SJ	Construirea/extinderea stațiilor de epurare	Bazine de stocare ape uzate în	B11-3a	RORW2.1.44_B1		-	-

<b>Nr. crt.</b>	<b>Județ</b>	<b>Nume măsură</b>	<b>Descriere măsură</b>	<b>Tip măsură (B11.3.a , B11.3b-l)</b>	<b>Codul corpului de apă de suprafață</b>	<b>Codul corpului de apă subterană</b>	<b>Substanțe prioritare și poluanți specifici*</b>	<b>Poluanți-ape subterane **</b>
			localitatea Preluci / Lozna					
749	SJ	Construirea/extinderea rețelelor de canalizare	Construire rețea canalizare în localitatea Măierişte	B11-3a	RORW2.2_B2a	ROSO07	-	-
750	SJ	Construirea/extinderea stațiilor de epurare	Bazine de stocare ape uzate în localitatea Măierişte	B11-3a	RORW2.2_B2a		-	-
751	SJ	Construirea/extinderea rețelelor de canalizare	Construire rețea canalizare în localitatea Doh / Măierişte	B11-3a	RORW2.2_B2a		-	-
752	SJ	Construirea/extinderea stațiilor de epurare	Bazine de stocare ape uzate în localitatea Doh / Măierişte	B11-3a	RORW2.2_B2a		-	-
753	SJ	Construirea/extinderea rețelelor de canalizare	Construire rețea canalizare în localitatea Giurtelecu Șimleului / Măierişte	B11-3a	RORW2.2_B2a	ROSO07	-	-

Nr. crt.	Județ	Nume măsură	Descriere măsură	Tip măsură (B11.3.a , B11.3b-l)	Codul corpului de apă de suprafață	Codul corpului de apă subterană	Substanțe prioritare și poluanți specifici*	Poluanți-ape subterane **
754	SJ	Construirea/extinderea stațiilor de epurare	Bazine de stocare ape uzate în localitatea Giurtelecu Șimleului / Măierişte	B11-3a	RORW2.2_B2a		-	-
755	SJ	Construirea/extinderea rețelelor de canalizare	Construire rețea canalizare în localitatea Mălădia / Măierişte	B11-3a	RORW2.2_B2a		-	-
756	SJ	Construirea/extinderea stațiilor de epurare	Bazine de stocare ape uzate în localitatea Mălădia / Măierişte	B11-3a	RORW2.2_B2a		-	-
757	SJ	Construirea/extinderea rețelelor de canalizare	Construire rețea canalizare în localitatea Uileacu Șimleului / Măierişte	B11-3a	RORW2.2_B2a	ROSO07	-	-
758	SJ	Construirea/extinderea stațiilor de epurare	Bazine de stocare ape uzate în	B11-3a	RORW2.2_B2a		-	-

Nr. crt.	Județ	Nume măsură	Descriere măsură	Tip măsură (B11.3.a , B11.3b-l)	Codul corpului de apă de suprafață	Codul corpului de apă subterană	Substanțe prioritare și poluanți specifici*	Poluanți-ape subterane **
			localitatea Uileacu Șimleului / Măierişte					
759	SJ	Construirea/extinderea rețelelor de canalizare	Construire rețea canalizare în localitatea Cristelec / Măierişte	B11-3a	RORW2.2_B2a		-	-
760	SJ	Construirea/extinderea stațiilor de epurare	Bazine de stocare ape uzate în localitatea Cristelec / Măierişte	B11-3a	RORW2.2_B2a		-	-
761	SJ	Construirea/extinderea rețelelor de canalizare	Construire rețea canalizare în localitatea Meseșenii de Jos	B11-3a	RORW2.2.9_B1	ROSO07	-	-
762	SJ	Construirea/extinderea stațiilor de epurare	Bazine de stocare ape uzate în localitatea Meseșenii de Jos	B11-3a	RORW2.2.9_B1		-	-

<b>Nr. crt.</b>	<b>Județ</b>	<b>Nume măsură</b>	<b>Descriere măsură</b>	<b>Tip măsură (B11.3.a , B11.3b-l)</b>	<b>Codul corpului de apă de suprafață</b>	<b>Codul corpului de apă subterană</b>	<b>Substanțe prioritare și poluanți specifici*</b>	<b>Poluanți-ape subterane **</b>
763	SJ	Construirea/extinderea rețelelor de canalizare	Construire rețea canalizare în localitatea Fetindia / Meseșenii de Jos	B11-3a	RORW2.2.17.1_B1		-	-
764	SJ	Construirea/extinderea stațiilor de epurare	Bazine de stocare ape uzate în localitatea Fetindia / Meseșenii de Jos	B11-3a	RORW2.2.17.1_B1		-	-
765	SJ	Construirea/extinderea rețelelor de canalizare	Construire rețea canalizare în localitatea Meseșenii de Sus / Meseșenii de Jos	B11-3a	RORW2.2.9_B1		-	-
766	SJ	Construirea/extinderea stațiilor de epurare	Bazine de stocare ape uzate în localitatea Meseșenii de Sus / Meseșenii de Jos	B11-3a	RORW2.2.9_B1		-	-

<b>Nr. crt.</b>	<b>Județ</b>	<b>Nume măsură</b>	<b>Descriere măsură</b>	<b>Tip măsură (B11.3.a , B11.3b-l)</b>	<b>Codul corpului de apă de suprafață</b>	<b>Codul corpului de apă subterană</b>	<b>Substanțe prioritare și poluanți specifici*</b>	<b>Poluanți-ape subterane **</b>
767	SJ	Construirea/extinderea rețelelor de canalizare	Construire rețea canalizare în localitatea Aghireș / Meseșenii de Jos - epurare la stația de epurare Zalău	B11-3a	RORW2.2.9_B1		-	-
768	SJ	Construirea/extinderea rețelelor de canalizare	Construire rețea canalizare în localitatea Mirșid	B11-3a	RORW2.1.50_B1		-	-
769	SJ	Construirea/extinderea rețelelor de canalizare	Construire rețea canalizare în localitatea Mirșid	B11-3a	RORW2.1.50_B1		-	-
770	SJ	Construirea/extinderea rețelelor de canalizare	Construire rețea canalizare în localitatea Firminiș / Mirșid	B11-3a	RORW2.1.50_B1		-	-
771	SJ	Construirea/extinderea stațiilor de epurare	Bazine de stocare ape uzate în localitatea Firminiș / Mirșid	B11-3a	RORW2.1.50_B1		-	-

<b>Nr. crt.</b>	<b>Județ</b>	<b>Nume măsură</b>	<b>Descriere măsură</b>	<b>Tip măsură (B11.3.a , B11.3b-l)</b>	<b>Codul corpului de apă de suprafață</b>	<b>Codul corpului de apă subterană</b>	<b>Substanțe prioritare și poluanți specifici*</b>	<b>Poluanți-ape subterane **</b>
772	SJ	Construirea/extinderea rețelelor de canalizare	Construire rețea canalizare în localitatea Moigrad / Mirșid	B11-3a	RORW2.1.50_B1	ROSO11	-	-
773	SJ	Construirea/extinderea stațiilor de epurare	Bazine de stocare ape uzate în localitatea Moigrad / Mirșid	B11-3a	RORW2.1.50_B1		-	-
774	SJ	Construirea/extinderea rețelelor de canalizare	Construire rețea canalizare în localitatea Popeni / Mirșid	B11-3a	RORW2.1.50_B1	ROSO11	-	-
775	SJ	Construirea/extinderea stațiilor de epurare	Bazine de stocare ape uzate în localitatea Popeni / Mirșid	B11-3a	RORW2.1.50_B1		-	-
776	SJ	Construirea/extinderea rețelelor de canalizare	Construire rețea canalizare în localitatea Năpradea	B11-3a	RORW2.1_B5	ROSO11	-	-
777	SJ	Construirea/extinderea stațiilor de epurare	Bazine de stocare ape uzate în localitatea Năpradea	B11-3a	RORW2.1_B5		-	-

<b>Nr. crt.</b>	<b>Județ</b>	<b>Nume măsură</b>	<b>Descriere măsură</b>	<b>Tip măsură (B11.3.a , B11.3b-l)</b>	<b>Codul corpului de apă de suprafață</b>	<b>Codul corpului de apă subterană</b>	<b>Substanțe prioritare și poluanți specifici*</b>	<b>Poluanți-ape subterane **</b>
778	SJ	Construirea/extinderea rețelelor de canalizare	Construire rețea canalizare în localitatea Cheud / Năpradea	B11-3a	RORW2.1_B5	ROSO11	-	-
779	SJ	Construirea/extinderea stațiilor de epurare	Bazine de stocare ape uzate în localitatea Cheud / Năpradea	B11-3a	RORW2.1_B5		-	-
780	SJ	Construirea/extinderea rețelelor de canalizare	Construire rețea canalizare în localitatea Traniș / Năpradea	B11-3a	RORW2.1.52a_B1	ROSO11	-	-
781	SJ	Construirea/extinderea stațiilor de epurare	Bazine de stocare ape uzate în localitatea Traniș / Năpradea	B11-3a	RORW2.1.52a_B1		-	-
782	SJ	Construirea/extinderea rețelelor de canalizare	Construire rețea canalizare în localitatea Someș Guruslău / Năpradea	B11-3a	RORW2.1_B5	ROSO11	-	-

Nr. crt.	Județ	Nume măsură	Descriere măsură	Tip măsură (B11.3.a , B11.3b-l)	Codul corpului de apă de suprafață	Codul corpului de apă subterană	Substanțe prioritare și poluanți specifici*	Poluanți-ape subterane **
783	SJ	Construirea/extinderea stațiilor de epurare	Bazine de stocare ape uzate în localitatea Someș Guruslău / Năpradea	B11-3a	RORW2.1_B5		-	-
784	SJ	Construirea/extinderea rețelelor de canalizare	Construire rețea canalizare în localitatea Vădurele / Năpradea	B11-3a	RORW2.1.52a_B1		-	-
785	SJ	Construirea/extinderea stațiilor de epurare	Bazine de stocare ape uzate în localitatea Vădurele / Năpradea	B11-3a	RORW2.1.52a_B1		-	-
786	SJ	Construirea/extinderea rețelelor de canalizare	Construire/extindere rețea canalizare în comuna Pericei	B11-3a	RORW2.2_B2a	ROSO07	-	-
787	SJ	Construirea/extinderea stațiilor de epurare	Construire stație epurare Pericei	B11-3a	RORW2.2_B2a		-	-

<b>Nr. crt.</b>	<b>Județ</b>	<b>Nume măsură</b>	<b>Descriere măsură</b>	<b>Tip măsură (B11.3.a , B11.3b-l)</b>	<b>Codul corpului de apă de suprafață</b>	<b>Codul corpului de apă subterană</b>	<b>Substanțe prioritare și poluanți specifici*</b>	<b>Poluanți-ape subterane **</b>
788	SJ	Construirea/extinderea rețelelor de canalizare	Construire rețea canalizare în localitatea Sici / Pericei	B11-3a	RORW2.2_B2a		-	-
789	SJ	Construirea/extinderea stațiilor de epurare	Bazine de stocare ape uzate în localitatea Sici / Pericei	B11-3a	RORW2.2_B2a		-	-
790	SJ	Construirea/extinderea rețelelor de canalizare	Construire rețea canalizare în localitatea Fălcușa / Poiana Blenchii	B11-3a	RORW2.1.36_B1		-	-
791	SJ	Construirea/extinderea stațiilor de epurare	Bazine de stocare ape uzate în localitatea Fălcușa / Poiana Blenchii	B11-3a	RORW2.1.36_B1		-	-
792	SJ	Construirea/extinderea rețelelor de canalizare	Construire rețea canalizare în localitatea Gostila / Poiana Blenchii	B11-3a	RORW2.1.36.1.1_B1		-	-

<b>Nr. crt.</b>	<b>Județ</b>	<b>Nume măsură</b>	<b>Descriere măsură</b>	<b>Tip măsură (B11.3.a , B11.3b-l)</b>	<b>Codul corpului de apă de suprafață</b>	<b>Codul corpului de apă subterană</b>	<b>Substanțe prioritare și poluanți specifici*</b>	<b>Poluanți-ape subterane **</b>
793	SJ	Construirea/extinderea stațiilor de epurare	Bazine de stocare ape uzate în localitatea Gostila / Poiana Blenchii	B11-3a	RORW2.1.36.1.1_B1		-	-
794	SJ	Construirea/extinderea rețelelor de canalizare	Construire rețea canalizare în localitatea Păușa / Românași	B11-3a	RORW2.1.49_B1	ROSO11	-	-
795	SJ	Construirea/extinderea stațiilor de epurare	Bazine de stocare ape uzate în localitatea Păușa / Românași	B11-3a	RORW2.1.49_B1		-	-
796	SJ	Construirea/extinderea rețelelor de canalizare	Construire rețea canalizare în localitatea Romita / Românași	B11-3a	RORW2.1.49_B1	ROSO11	-	-
797	SJ	Construirea/extinderea stațiilor de epurare	Bazine de stocare ape uzate în localitatea Romita / Românași	B11-3a	RORW2.1.49_B1		-	-

<b>Nr. crt.</b>	<b>Județ</b>	<b>Nume măsură</b>	<b>Descriere măsură</b>	<b>Tip măsură (B11.3.a , B11.3b-l)</b>	<b>Codul corpului de apă de suprafață</b>	<b>Codul corpului de apă subterană</b>	<b>Substanțe prioritare și poluanți specifici*</b>	<b>Poluanți-ape subterane **</b>
798	SJ	Construirea/extinderea rețelelor de canalizare	Construire rețea canalizare în localitatea Ciumarna / Românași	B11-3a	RORW2.1.49_B1		-	-
799	SJ	Construirea/extinderea stațiilor de epurare	Bazine de stocare ape uzate în localitatea Ciumarna / Românași	B11-3a	RORW2.1.49_B1		-	-
800	SJ	Construirea/extinderea rețelelor de canalizare	Construire rețea canalizare în localitatea Buzaș / Rus	B11-3a	RORW2.1_B4	ROSO11	-	-
801	SJ	Construirea/extinderea stațiilor de epurare	Bazine de stocare ape uzate în localitatea Buzaș / Rus	B11-3a	RORW2.1_B4		-	-
802	SJ	Construirea/extinderea rețelelor de canalizare	Construire rețea canalizare în localitatea Fântânele / Rus	B11-3a	RORW2.1.39_B1		-	-
803	SJ	Construirea/extinderea stațiilor de epurare	Bazine de stocare ape uzate în	B11-3a	RORW2.1.39_B1		-	-

Nr. crt.	Județ	Nume măsură	Descriere măsură	Tip măsură (B11.3.a , B11.3b-l)	Codul corpului de apă de suprafață	Codul corpului de apă subterană	Substanțe prioritare și poluanți specifici*	Poluanți-ape subterane **
			localitatea Fântânele / Rus					
804	SJ	Construirea/extinderea rețelelor de canalizare	Construire/extindere rețea canalizare în comuna Sâg - Sâg, Fizeș, Mal, Sârbi, Tușa	B11-3a	RORW2.2.5_B1		-	-
805	SJ	Construirea/extinderea stațiilor de epurare	Extindere stație epurare Sâg	B11-3a	RORW2.2.5_B1		-	-
806	SJ	Construirea/extinderea rețelelor de canalizare	Construire rețea canalizare în localitatea Mineu / Sălățiș	B11-3a	RORW2.1.60_B1a	ROSO12	-	-
807	SJ	Construirea/extinderea stațiilor de epurare	Bazine de stocare ape uzate în localitatea Mineu / Sălățiș	B11-3a	RORW2.1.60_B1a		-	-
808	SJ	Construirea/extinderea rețelelor de canalizare	Construire rețea canalizare în localitatea Noțiș / Sălățiș	B11-3a	RORW2.1_B5		-	-

<b>Nr. crt.</b>	<b>Județ</b>	<b>Nume măsură</b>	<b>Descriere măsură</b>	<b>Tip măsură (B11.3.a , B11.3b-l)</b>	<b>Codul corpului de apă de suprafață</b>	<b>Codul corpului de apă subterană</b>	<b>Substanțe prioritare și poluanți specifici*</b>	<b>Poluanți-ape subterane **</b>
809	SJ	Construirea/extinderea stațiilor de epurare	Bazine de stocare ape uzate în localitatea Noțig / Sălățig	B11-3a	RORW2.1_B5		-	-
810	SJ	Construirea/extinderea rețelelor de canalizare	Construire rețea canalizare în localitatea Șamșud	B11-3a	RORW2.2.20_B1		-	-
811	SJ	Construirea/extinderea stațiilor de epurare	Bazine de stocare ape uzate în localitatea Șamșud	B11-3a	RORW2.2.20_B1		-	-
812	SJ	Construirea/extinderea rețelelor de canalizare	Construire rețea canalizare în localitatea Valea Pomilor / Șamșud	B11-3a	RORW2.2.20_B1		-	-
813	SJ	Construirea/extinderea stațiilor de epurare	Bazine de stocare ape uzate în localitatea Valea Pomilor / Șamșud	B11-3a	RORW2.2.20_B1		-	-

<b>Nr. crt.</b>	<b>Județ</b>	<b>Nume măsură</b>	<b>Descriere măsură</b>	<b>Tip măsură (B11.3.a , B11.3b-l)</b>	<b>Codul corpului de apă de suprafață</b>	<b>Codul corpului de apă subterană</b>	<b>Substanțe prioritare și poluanți specifici*</b>	<b>Poluanți-ape subterane **</b>
814	SJ	Construirea/extinderea rețelelor de canalizare	Construire rețea canalizare în localitatea Sânmihaiu Almașului	B11-3a	RORW2.1.48_B1a	ROSO11	-	-
815	SJ	Construirea/extinderea stațiilor de epurare	Bazine de stocare ape uzate în localitatea Sânmihaiu Almașului	B11-3a	RORW2.1.48_B1a		-	-
816	SJ	Construirea/extinderea rețelelor de canalizare	Construire rețea canalizare în localitatea Sântă Măria / Sânmihaiu Almașului	B11-3a	RORW2.1.48_B1a		-	-
817	SJ	Construirea/extinderea stațiilor de epurare	Bazine de stocare ape uzate în localitatea Sântă Maria / Sânmihaiu Almașului	B11-3a	RORW2.1.48_B1a		-	-
818	SJ	Construirea/extinderea rețelelor de canalizare	Construire rețea canalizare în localitatea	B11-3a	RORW2.1.48_B1a		-	-

Nr. crt.	Județ	Nume măsură	Descriere măsură	Tip măsură (B11.3.a , B11.3b-l)	Codul corpului de apă de suprafață	Codul corpului de apă subterană	Substanțe prioritare și poluanți specifici*	Poluanți-ape subterane **
			Bercea / Sânmihaiu Almașului					
819	SJ	Construirea/extinderea stațiilor de epurare	Bazine de stocare ape uzate în localitatea Bercea / Sânmihaiu Almașului	B11-3a	RORW2.1.48_B1a		-	-
820	SJ	Construirea/extinderea stațiilor de epurare	Extindere stația de epurare Sărmașag	B11-3a	RORW2.2_B2a		-	-
821	SJ	Construirea/extinderea rețelelor de canalizare	Extindere rețea canalizare localitatea Sărmașag	B11-3a	RORW2.2_B2a	ROSO07	-	-
822	SJ	Construirea/extinderea rețelelor de canalizare	Construire rețea canalizare în localitatea Șimișna	B11-3a	RORW2.1.38_B1	ROSO11	-	-
823	SJ	Construirea/extinderea stațiilor de epurare	Bazine de stocare ape uzate în localitatea Șimișna	B11-3a	RORW2.1.38_B1		-	-

<b>Nr. crt.</b>	<b>Județ</b>	<b>Nume măsură</b>	<b>Descriere măsură</b>	<b>Tip măsură (B11.3.a , B11.3b-l)</b>	<b>Codul corpului de apă de suprafață</b>	<b>Codul corpului de apă subterană</b>	<b>Substanțe prioritare și poluanți specifici*</b>	<b>Poluanți-ape subterane **</b>
824	SJ	Construirea/extinderea rețelelor de canalizare	Construire rețea canalizare în localitatea Hășmas / Șimișna	B11-3a	RORW2.1.38_B1		-	-
825	SJ	Construirea/extinderea stațiilor de epurare	Bazine de stocare ape uzate în localitatea Hășmas / Șimișna	B11-3a	RORW2.1.38_B1		-	-
826	SJ	Construirea/extinderea rețelelor de canalizare	Construire rețea canalizare în localitatea Someș Odorhei - epurare la stația de epurare Jibou	B11-3a	RORW2.1_B5	ROSO11	-	-
827	SJ	Construirea/extinderea rețelelor de canalizare	Construire rețea canalizare în localitatea Bârsa / Someș Odorhei	B11-3a	RORW2.1_B5		-	-
828	SJ	Construirea/extinderea stațiilor de epurare	Bazine de stocare ape uzate în localitatea Bârsa / Someș Odorhei	B11-3a	RORW2.1_B5		-	-

<b>Nr. crt.</b>	<b>Județ</b>	<b>Nume măsură</b>	<b>Descriere măsură</b>	<b>Tip măsură (B11.3.a , B11.3b-l)</b>	<b>Codul corpului de apă de suprafață</b>	<b>Codul corpului de apă subterană</b>	<b>Substanțe prioritare și poluanți specifici*</b>	<b>Poluanți-ape subterane **</b>
829	SJ	Construirea/extinderea rețelelor de canalizare	Construire rețea canalizare în localitatea Domnin / Someș Odorhei	B11-3a	RORW2.1_B5		-	-
830	SJ	Construirea/extinderea stațiilor de epurare	Bazine de stocare ape uzate în localitatea Domnin / Someș Odorhei	B11-3a	RORW2.1_B5		-	-
831	SJ	Construirea/extinderea rețelelor de canalizare	Construire rețea canalizare în localitatea Inău / Someș Odorhei	B11-3a	RORW2.1_B5	ROSO11	-	-
832	SJ	Construirea/extinderea stațiilor de epurare	Bazine de stocare ape uzate în localitatea Inău / Someș Odorhei	B11-3a	RORW2.1_B5		-	-
833	SJ	Construirea/extinderea rețelelor de canalizare	Construire rețea canalizare în localitatea Șoimuș / Someș Odorhei	B11-3a	RORW2.1.51_B1		-	-

<b>Nr. crt.</b>	<b>Județ</b>	<b>Nume măsură</b>	<b>Descriere măsură</b>	<b>Tip măsură (B11.3.a , B11.3b-l)</b>	<b>Codul corpului de apă de suprafață</b>	<b>Codul corpului de apă subterană</b>	<b>Substanțe prioritare și poluanți specifici*</b>	<b>Poluanți-ape subterane **</b>
834	SJ	Construirea/extinderea stațiilor de epurare	Bazine de stocare ape uzate în localitatea Șoimuș / Someș Odorhei	B11-3a	RORW2.1.51_B1		-	-
835	SJ	Construirea/extinderea rețelelor de canalizare	Construire rețea canalizare în localitatea Surduc	B11-3a	RORW2.1_B4	ROSO11	-	-
836	SJ	Construirea/extinderea stațiilor de epurare	Construire stație epurare Surduc	B11-3a	RORW2.1_B4		-	-
837	SJ	Construirea/extinderea rețelelor de canalizare	Construire rețea canalizare în localitatea Tihău - epurare la stația de epurare Surduc	B11-3a	RORW2.1_B4	ROSO11	-	-
838	SJ	Construirea/extinderea rețelelor de canalizare	Construire rețea canalizare în localitatea Brâglez / Surduc	B11-3a	RORW2.1.47_B1	ROSO11	-	-
839	SJ	Construirea/extinderea stațiilor de epurare	Bazine de stocare ape uzate în	B11-3a	RORW2.1.47_B1		-	-

Nr. crt.	Județ	Nume măsură	Descriere măsură	Tip măsură (B11.3.a , B11.3b-l)	Codul corpului de apă de suprafață	Codul corpului de apă subterană	Substanțe prioritare și poluanți specifici*	Poluanți-ape subterane **
			localitatea Brâglez / Surduc					
840	SJ	Construirea/extinderea rețelelor de canalizare	Construire rețea canalizare în localitatea Cristolțel / Surduc	B11-3a	RORW2.1.46.1_B1	ROSO11	-	-
841	SJ	Construirea/extinderea stațiilor de epurare	Bazine de stocare ape uzate în localitatea Cristolțel / Surduc	B11-3a	RORW2.1.46.1_B1		-	-
842	SJ	Construirea/extinderea rețelelor de canalizare	Construire rețea canalizare în localitatea Solona / Surduc	B11-3a	RORW2.1.46_B1	ROSO11	-	-
843	SJ	Construirea/extinderea stațiilor de epurare	Bazine de stocare ape uzate în localitatea Solona / Surduc	B11-3a	RORW2.1.46_B1		-	-
844	SJ	Construirea/extinderea rețelelor de canalizare	Construire rețea canalizare în localitatea Treznea	B11-3a	RORW2.1.49_B1	ROSO11	-	-

Nr. crt.	Județ	Nume măsură	Descriere măsură	Tip măsură (B11.3.a , B11.3b-l)	Codul corpului de apă de suprafață	Codul corpului de apă subterană	Substanțe prioritare și poluanți specifici*	Poluanți-ape subterane **
845	SJ	Construirea/extinderea stațiilor de epurare	Bazine de stocare ape uzate în localitatea Treznea	B11-3a	RORW2.1.49_B1		-	-
846	SJ	Construirea/extinderea rețelelor de canalizare	Construire rețea canalizare în localitatea Bozna / Treznea	B11-3a	RORW2.1.49_B1		-	-
847	SJ	Construirea/extinderea stațiilor de epurare	Bazine de stocare ape uzate în localitatea Bozna / Treznea	B11-3a	RORW2.1.49_B1		-	-
848	SJ	Construirea/extinderea rețelelor de canalizare	Construire rețea canalizare în localitățile Vârșolț și Recea Mică	B11-3a	RORW2.2_B2a	ROSO07	-	-
849	SJ	Construirea/extinderea stațiilor de epurare	Construire stație epurare în localitățile Vârșolț și Recea Mică	B11-3a	RORW2.2_B2a		-	-
850	SJ	Construirea/extinderea rețelelor de canalizare	Construire rețea canalizare în localitatea	B11-3a	RORW2.2_B2a	ROSO07	-	-

<b>Nr. crt.</b>	<b>Județ</b>	<b>Nume măsură</b>	<b>Descriere măsură</b>	<b>Tip măsură (B11.3.a , B11.3b-l)</b>	<b>Codul corpului de apă de suprafață</b>	<b>Codul corpului de apă subterană</b>	<b>Substanțe prioritare și poluanți specifici*</b>	<b>Poluanți-ape subterane **</b>
			Recea Mare / Vârșolț					
851	SJ	Construirea/extinderea rețelelor de canalizare	Construire rețea canalizare în localitatea Zalha	B11-3a	RORW2.1.38.1_B1		-	-
852	SJ	Construirea/extinderea stațiilor de epurare	Bazine de stocare ape uzate în localitatea Zalha	B11-3a	RORW2.1.38.1_B1		-	-
853	SJ	Construirea/extinderea rețelelor de canalizare	Construire rețea canalizare în localitatea Ceaca / Zalha	B11-3a	RORW2.1.38.1_B1		-	-
854	SJ	Construirea/extinderea stațiilor de epurare	Bazine de stocare ape uzate în localitatea Ceaca / Zalha	B11-3a	RORW2.1.38.1_B1		-	-
855	SJ	Construirea/extinderea rețelelor de canalizare	Construire rețea canalizare în localitatea Ciureni / Zalha	B11-3a	RORW2.1.38.1_B1		-	-

Nr. crt.	Județ	Nume măsură	Descriere măsură	Tip măsură (B11.3.a , B11.3b-l)	Codul corpului de apă de suprafață	Codul corpului de apă subterană	Substanțe prioritare și poluanți specifici*	Poluanți-ape subterane **
856	SJ	Construirea/extinderea stațiilor de epurare	Bazine de stocare ape uzate în localitatea Ciureni / Zalha	B11-3a	RORW2.1.38.1_B1		-	-
857	SJ	Construirea/extinderea rețelelor de canalizare	Construire rețea canalizare în localitatea Valea Hranei / Zalha	B11-3a	RORW2.1.38.1_B1		-	-
858	SJ	Construirea/extinderea stațiilor de epurare	Bazine de stocare ape uzate în localitatea Valea Hranei / Zalha	B11-3a	RORW2.1.38.1_B1		-	-
859	SJ	Construirea/extinderea rețelelor de canalizare	Construire rețea canalizare în localitatea Valea Lungă / Zalha	B11-3a	RORW2.1.38.1_B1		-	-
860	SJ	Construirea/extinderea stațiilor de epurare	Bazine de stocare ape uzate în localitatea Valea Lungă / Zalha	B11-3a	RORW2.1.38.1_B1		-	-
861	SJ	Construirea/extinderea rețelelor de canalizare	Construire rețea canalizare în localitatea Vârteașca /	B11-3a	RORW2.1.38.1_B1		-	-

Nr. crt.	Județ	Nume măsură	Descriere măsură	Tip măsură (B11.3.a , B11.3b-l)	Codul corpului de apă de suprafață	Codul corpului de apă subterană	Substanțe prioritare și poluanți specifici*	Poluanți-ape subterane **
			Zalha					
862	SJ	Construirea/extinderea stațiilor de epurare	Bazine de stocare ape uzate în localitatea Vârteașca / Zalha	B11-3a	RORW2.1.38.1_B1		-	-
863	SJ	Construirea/extinderea rețelelor de canalizare	Construire rețea canalizare în localitatea Zimbor	B11-3a	RORW2.1.48_B1a	ROSO11	-	-
864	SJ	Construirea/extinderea stațiilor de epurare	Bazine de stocare ape uzate în localitatea Zimbor	B11-3a	RORW2.1.48_B1a		-	-
865	SJ	Construirea/extinderea rețelelor de canalizare	Construire rețea canalizare în localitatea Chendremal / Zimbor	B11-3a	RORW2.1.48.10_B1	ROSO11	-	-
866	SJ	Construirea/extinderea stațiilor de epurare	Bazine de stocare ape uzate în localitatea	B11-3a	RORW2.1.48.10_B1		-	-

<b>Nr. crt.</b>	<b>Județ</b>	<b>Nume măsură</b>	<b>Descriere măsură</b>	<b>Tip măsură (B11.3.a , B11.3b-l)</b>	<b>Codul corpului de apă de suprafață</b>	<b>Codul corpului de apă subterană</b>	<b>Substanțe prioritare și poluanți specifici*</b>	<b>Poluanți-ape subterane **</b>
			Chendremal / Zimbor					
867	SJ	Construirea/extinderea rețelelor de canalizare	Construire rețea canalizare în localitatea Sâncraiu Almașului / Zimbor	B11-3a	RORW2.1.48.10_B1		-	-
868	SJ	Construirea/extinderea stațiilor de epurare	Bazine de stocare ape uzate în localitatea Sâncraiu Almașului / Zimbor	B11-3a	RORW2.1.48.10_B1		-	-
869	SJ	Construirea/extinderea rețelelor de canalizare	Construire rețea canalizare în localitatea Sutoru / Zimbor	B11-3a	RORW2.1.48_B1a	ROSO11	-	-
870	SJ	Construirea/extinderea stațiilor de epurare	Bazine de stocare ape uzate în localitatea Sutoru / Zimbor	B11-3a	RORW2.1.48_B1a		-	-

<b>Nr. crt.</b>	<b>Județ</b>	<b>Nume măsură</b>	<b>Descriere măsură</b>	<b>Tip măsură (B11.3.a , B11.3b-l)</b>	<b>Codul corpului de apă de suprafață</b>	<b>Codul corpului de apă subterană</b>	<b>Substanțe prioritare și poluanți specifici*</b>	<b>Poluanți-ape subterane **</b>
871	MM	Reabilitarea rețelelor de canalizare	Reabilitarea rețelelor de canalizare L = 28.42 km în municipiul Baia Mare	B11-3a	RORW2.1.66.19_B1	ROSO12	-	-
872	MM	Construirea/extinderea rețelelor de canalizare	Extinderea rețelelor de canalizare L = 8.776 km în municipiul Baia Mare	B11-3a	RORW2.1.66.19_B1	ROSO12	-	-
873	MM	Construirea/extinderea rețelelor de canalizare	Extinderea rețelelor de canalizare în localitatea Valea Neagră (L=1.5 km) / municipiul Baia Mare	B11-3a	RORW2.1.66.19_B1		-	-
874	MM	Managementul deșeurilor nepericuloase (nămol)	Îmbunătățirea tratării nămolului la stația de epurare Baia Mare	B11-3a	RORW2.1.66.19_B1	ROSO12	-	-

<b>Nr. crt.</b>	<b>Județ</b>	<b>Nume măsură</b>	<b>Descriere măsură</b>	<b>Tip măsură (B11.3.a , B11.3b-l)</b>	<b>Codul corpului de apă de suprafață</b>	<b>Codul corpului de apă subterană</b>	<b>Substanțe prioritare și poluanți specifici*</b>	<b>Poluanți-ape subterane **</b>
875	MM	Construirea/extinderea rețelelor de canalizare	Extinderea rețelelor de canalizare în municipiul Sighetu Marmăției	B11-3a	RORW1.1.2_B2	ROSO02	-	-
876	MM	Reabilitarea rețelelor de canalizare	Reabilitarea rețelelor de canalizare în municipiul Sighetu Marmăției	B11-3a	RORW1.1.2_B2	ROSO02	-	-
877	MM	Construirea/extinderea rețelelor de canalizare	Extinderea rețelelor de canalizare L = 11.225 km în orașul Baia Sprie	B11-3a	RORW2.1.66.19_B1	ROSO12	-	-
878	MM	Construirea/extinderea rețelelor de canalizare	Extinderea rețelelor de canalizare L = 6.3 km în orașul Baia Sprie - pe termen lung	B11-3a	RORW2.1.66.19_B1	ROSO12	-	-
879	MM	Construirea/extinderea rețelelor de canalizare	Extinderea rețelelor de canalizare în localitatea	B11-3a	RORW2.1.66.19.1_B1		-	-

Nr. crt.	Județ	Nume măsură	Descriere măsură	Tip măsură (B11.3.a , B11.3b-l)	Codul corpului de apă de suprafață	Codul corpului de apă subterană	Substanțe prioritare și poluanți specifici*	Poluanți-ape subterane **
			Chiuzbaia (L= 4.12 km)/ orașul Baia Sprie					
880	MM	Reabilitarea rețelelor de canalizare Construirea/extinderea rețelelor de canalizare	Extinderea și reabilitarea rețelelor de canalizare în orașul Borșa	B11-3a	RORW1.1.1_B1a RORW1.1.1.5_B1	ROSO02	-	-
881	MM	Modernizarea/Reabilitarea stației de epurare Construirea/extinderea stațiilor de epurare	Reabilitarea și extinderea stația de epurare Borșa	B11-3a	RORW1.1.1_B1a RORW1.1.1.5_B1		-	-
882	MM	Construirea/extinderea rețelelor de canalizare	Extinderea rețelelor de canalizare în orașul Cavnic	B11-3a	RORW2.1.66.16_B1a		-	-
883	MM	Construirea/extinderea rețelelor de canalizare	Extinderea rețelelor de canalizare în orașul Dragomirești	B11-3a	RORW1.1.2_B1	ROSO02	-	-

Nr. crt.	Județ	Nume măsură	Descriere măsură	Tip măsură (B11.3.a , B11.3b-l)	Codul corpului de apă de suprafață	Codul corpului de apă subterană	Substanțe prioritare și poluanți specifici*	Poluanți-ape subterane **
884	MM	Reabilitarea rețelelor de canalizare Construirea/extinderea rețelelor de canalizare	Extinderea și reabilitarea rețelelor de canalizare în orașul Săliștea de Sus	B11-3a	RORW1.1.2_B1	ROSO02	-	-
885	MM	Reabilitarea rețelelor de canalizare Construirea/extinderea rețelelor de canalizare	Extinderea și reabilitarea rețelelor de canalizare în orașul Seini	B11-3a	RORW2.1.73_B1	ROSO01	-	-
886	MM	Construirea/extinderea rețelelor de canalizare	Rețea de canalizare în localitatea Săbișea / orașul Seini	B11-3a	RORW2.1_B6	ROSO01	-	-
887	MM	Construirea/extinderea rețelelor de canalizare	Rețea de canalizare în localitatea Viile Apei / orașul Seini	B11-3a	RORW2.1.73_B1		-	-
888	MM	Construirea/extinderea rețelelor de canalizare	Extinderea rețelelor de canalizare în localitățile Șomcuta Mare și	B11-3a	RORW2.1.64_B1	ROSO12	-	-

Nr. crt.	Județ	Nume măsură	Descriere măsură	Tip măsură (B11.3.a , B11.3b-l)	Codul corpului de apă de suprafață	Codul corpului de apă subterană	Substanțe prioritare și poluanți specifici*	Poluanți-ape subterane **
			Buciumi					
889	MM	Construirea/extinderea rețelelor de canalizare	Extinderea rețelelor de canalizare în comuna Șomcuta Mare	B11-3a	RORW2.1.64_B1	ROSO12	-	-
890	MM	Construirea/extinderea stațiilor de epurare	Construirea stației de epurare M+B Merișor / Tăuții Măgherăuș	B11-3a	RORW2.1.67_B1		-	-
891	MM	Managementul deșeurilor nepericuloase (nămol)	Managementul nămolului	B11-3a	RORW2.1.67_B1	ROSO12	-	-
892	MM	Construirea/extinderea rețelelor de canalizare	Extinderea rețelelor de canalizare în orașul Tăuții Măgherăuș	B11-3a	RORW2.1.67_B1	ROSO12	-	-
893	MM	Construirea/extinderea rețelelor de canalizare	Extinderea rețelelor de canalizare în orașul Tăuții Măgherăuș -	B11-3a	RORW2.1.67_B1	ROSO12	-	-

Nr. crt.	Județ	Nume măsură	Descriere măsură	Tip măsură (B11.3.a , B11.3b-l)	Codul corpului de apă de suprafață	Codul corpului de apă subterană	Substanțe prioritare și poluanți specifici*	Poluanți-ape subterane **
			faza 2					
894	MM	Construirea/extinderea stațiilor de epurare	Modernizarea și extinderea capacității stația de epurare Merișor - 9.000 l.e.	B11-3a	RORW2.1_B6		-	-
895	MM	Construirea/extinderea rețelelor de canalizare Reabilitarea rețelelor de canalizare	Reabilitarea și extinderea rețelelor de canalizare în orașul Târgu Lăpuș	B11-3a	RORW2.1.66_B2	ROSO08	-	-
896	MM	Construirea/extinderea stațiilor de epurare	Reabilitare stație de epurare MB	B11-3a	RORW2.1.66_B2		-	-
897	MM	Managementul deșeurilor nepericuloase (nămol)	Managementul nămolului	B11-3a	RORW2.1.66_B2	ROSO08	-	-
898	MM	Construirea/extinderea stațiilor de epurare	Modernizarea și extinderea capacității stația de epurare	B11-3a	RORW2.1.66_B2		-	-

Nr. crt.	Județ	Nume măsură	Descriere măsură	Tip măsură (B11.3.a , B11.3b-l)	Codul corpului de apă de suprafață	Codul corpului de apă subterană	Substanțe prioritare și poluanți specifici*	Poluanți-ape subterane **
			Târgu Lăpuș - 7.500 l.e.					
899	MM	Construirea/extinderea rețelelor de canalizare	Extinderea rețelelor de canalizare în localitățile Arduzel, Mânău, Vicea și Someș-Uileac / Ulmeni	B11-3a	RORW2.1_B5	ROSO12	-	-
900	MM	Construirea/extinderea rețelelor de canalizare	Extinderea rețelelor de canalizare în orașul Ulmeni și localitățile aparținătoare	B11-3a	RORW2.1_B5	ROSO12	-	-
901	MM	Reabilitarea rețelelor de canalizare Construirea/extinderea rețelelor de canalizare	Extinderea și reabilitarea rețelelor de canalizare în orașul Vișeu de Sus	B11-3a	RORW1.1.1_B1a	ROSO02	-	-
902	MM	Construirea/extinderea rețelelor de canalizare	Extinderea rețelelor de canalizare în localitățile Ardusat și Arieșu	B11-3a	RORW2.1_B5	ROSO12	-	-

Nr. crt.	Județ	Nume măsură	Descriere măsură	Tip măsură (B11.3.a , B11.3b-l)	Codul corpului de apă de suprafață	Codul corpului de apă subterană	Substanțe prioritare și poluanți specifici*	Poluanți-ape subterane **
			de Câmp					
903	MM	Construirea/extinderea rețelelor de canalizare	Extinderea rețelei de canalizare în localitatea Colțirea / Ardușat - racordare la stația de epurare Mogoșești (aglomerarea Satulung)	B11-3a	RORW2.1_B5	ROSO12	-	-
904	MM	Construirea/extinderea rețelelor de canalizare	Construire rețele de canalizare în comuna Ariniș	B11-3a	RORW2.1.60_B1a	ROSO12	-	-
905	MM	Construirea/extinderea stațiilor de epurare	Construire stație epurare < 2000 l.e. în comuna Ariniș	B11-3a	RORW2.1.60_B1a		-	-
906	MM	Construirea/extinderea rețelelor de canalizare	Construire rețele de canalizare în comuna Asuaju de Sus	B11-3a	RORW2.1.60.9_B1	ROSO12	-	-

Nr. crt.	Județ	Nume măsură	Descriere măsură	Tip măsură (B11.3.a , B11.3b-l)	Codul corpului de apă de suprafață	Codul corpului de apă subterană	Substanțe prioritare și poluanți specifici*	Poluanți-ape subterane **
907	MM	Construirea/extinderea stațiilor de epurare	Construire stație epurare < 2000 l.e. în comuna Asuaju de Sus	B11-3a	RORW2.1.60.9_B1		-	-
908	MM	Construirea/extinderea rețelelor de canalizare	Construire rețele de canalizare în comuna Băița de sub Codru	B11-3a	RORW2.1.60.8_B1	ROSO12	-	-
909	MM	Construirea/extinderea stațiilor de epurare	Construire stație epurare < 2000 l.e. în comuna Băița de sub Codru	B11-3a	RORW2.1.60.8_B1		-	-
910	MM	Construirea/extinderea rețelelor de canalizare	Extinderea rețelelor de canalizare în comuna Băiuț	B11-3a	RORW2.1.66_B1a		-	-
911	MM	Construirea/extinderea stațiilor de epurare	Extinderea epurării în comuna Băiuț	B11-3a	RORW2.1.66_B1a		-	-
912	MM	Construirea/extinderea rețelelor de canalizare	Construire rețele de canalizare în comuna Bârsana - racord la stația de epurare Oncești (nouă)	B11-3a	RORW1.1.2_B1	ROSO02	-	-

Nr. crt.	Județ	Nume măsură	Descriere măsură	Tip măsură (B11.3.a , B11.3b-l)	Codul corpului de apă de suprafață	Codul corpului de apă subterană	Substanțe prioritare și poluanți specifici*	Poluanți-ape subterane **
913	MM	Reabilitarea rețelelor de canalizare	Extinderea rețelelor de canalizare în comuna Băsești	B11-3a	RORW2.1.60_B1a	ROSO12	-	-
914	MM	Construirea/extinderea stațiilor de epurare	Extinderea capacității stația de epurare Băsești ( <i>în execuție</i> )	B11-3a	RORW2.1.60_B1a		-	-
915	MM	Construirea/extinderea rețelelor de canalizare	Construire rețele de canalizare în comuna Bicaz	B11-3a	RORW2.2.21_B1		-	-
916	MM	Construirea/extinderea stațiilor de epurare	Construire stație epurare < 2000 l.e. în comuna Bicaz	B11-3a	RORW2.2.21_B1		-	-
917	MM	Construirea/extinderea rețelelor de canalizare	Construirea rețelelor de canalizare în localitatea Valea Vișeuului / Bistra - racord la stația de epurare Petrova	B11-3a	RORW1.1.1_B2	ROSO02	-	-

<b>Nr. crt.</b>	<b>Județ</b>	<b>Nume măsură</b>	<b>Descriere măsură</b>	<b>Tip măsură (B11.3.a , B11.3b-l)</b>	<b>Codul corpului de apă de suprafață</b>	<b>Codul corpului de apă subterană</b>	<b>Substanțe prioritare și poluanți specifici*</b>	<b>Poluanți-ape subterane **</b>
918	MM	Construirea/extinderea rețelelor de canalizare	Construirea rețelelor de canalizare în localitățile Bistra și Crasna Vișeuului	B11-3a	RORW1.1.1_B2	ROSO02	-	-
919	MM	Construirea/extinderea stațiilor de epurare	Construire stația de epurare Bistra - pentru localitățile Bistra și Crasna Vișeuului	B11-3a	RORW1.1.1_B2		-	-
920	MM	Managementul deșeurilor nepericuloase (nămol)	Managementul nămolului / Bistra	B11-3a	RORW1.1.1_B2	ROSO02	-	-
921	MM	Construirea/extinderea rețelelor de canalizare	Construire rețele de canalizare în comuna Bocicoiu Mare - racord la stația de epurare Sighetu Marmației	B11-3a	RORW1.1_B1	ROSO02	-	-
922	MM	Construirea/extinderea rețelelor de canalizare	Construire rețele de canalizare în comuna Bogdan Vodă - racord la	B11-3a	RORW1.1.2_B1	ROSO02	-	-

Nr. crt.	Județ	Nume măsură	Descriere măsură	Tip măsură (B11.3.a , B11.3b-l)	Codul corpului de apă de suprafață	Codul corpului de apă subterană	Substanțe prioritare și poluanți specifici*	Poluanți-ape subterane **
			stația de epurare Dragomirești					
923	MM	Construirea/extinderea rețelelor de canalizare	Extinderea rețelelor de canalizare în comuna Boiu Mare	B11-3a	RORW2.1.66.14_B1		-	-
924	MM	Construirea/extinderea stațiilor de epurare	Extinderea capacității stației de epurare Boiu Mare ( <i>în execuție</i> )	B11-3a	RORW2.1.66.14_B1		-	-
925	MM	Construirea/extinderea rețelelor de canalizare	Construire rețele de canalizare în comuna Botiza	B11-3a	RORW1.1.2_B1		-	-
926	MM	Construirea/extinderea stațiilor de epurare	Construire stația de epurare Botiza	B11-3a	RORW1.1.2_B1		-	-
927	MM	Managementul deșeurilor nepericuloase (nămol)	Managementul nămolului / Botiza	B11-3a	RORW1.1.2_B1		-	-
928	MM	Construirea/extinderea rețelelor de canalizare	Construire rețele de canalizare în comuna Budești	B11-3a	RORW1.1.2.15_B1		-	-

<b>Nr. crt.</b>	<b>Județ</b>	<b>Nume măsură</b>	<b>Descriere măsură</b>	<b>Tip măsură (B11.3.a , B11.3b-l)</b>	<b>Codul corpului de apă de suprafață</b>	<b>Codul corpului de apă subterană</b>	<b>Substanțe prioritare și poluanți specifici*</b>	<b>Poluanți-ape subterane **</b>
929	MM	Construirea/extinderea stațiilor de epurare	Construire stația de epurare în comuna Budești	B11-3a	RORW1.1.2.15_B1		-	-
930	MM	Construirea/extinderea rețelelor de canalizare	Construire rețele de canalizare în comuna Călinești	B11-3a	RORW1.1.2.15_B1	ROSO02	-	-
931	MM	Construirea/extinderea stațiilor de epurare	Construire stația de epurare în comuna Călinești	B11-3a	RORW1.1.2.15_B1		-	-
932	MM	Managementul deșeurilor nepericuloase (nămol)	Managementul nămolului / Călinești	B11-3a	RORW1.1.2.15_B1	ROSO02	-	-
933	MM	Construirea/extinderea rețelelor de canalizare	Construire rețele de canalizare în comuna Câmpulung la Tisa	B11-3a	RORW1.1_B1	ROSO02	-	-
934	MM	Construirea/extinderea stațiilor de epurare	Construire stația de epurare în comuna Câmpulung la Tisa	B11-3a	RORW1.1_B1		-	-

Nr. crt.	Județ	Nume măsură	Descriere măsură	Tip măsură (B11.3.a , B11.3b-l)	Codul corpului de apă de suprafață	Codul corpului de apă subterană	Substanțe prioritare și poluanți specifici*	Poluanți-ape subterane **
935	MM	Construirea/extinderea rețelelor de canalizare	Construire rețele de canalizare în comuna Cernești	B11-3a	RORW2.1.66.16.1_B1		-	-
936	MM	Construirea/extinderea stațiilor de epurare	Construire stația de epurare în comuna Cernești	B11-3a	RORW2.1.66.16.1_B1		-	-
937	MM	Construirea/extinderea rețelelor de canalizare	Construirea rețelelor de canalizare în localitățile Cicărlău și Bârgău - <i>racord la stația de epurare Merișor (aglomerarea Tăuții Magherăuș)</i>	B11-3a	RORW2.1.70_B1	ROSO12	-	-
938	MM	Construirea/extinderea rețelelor de canalizare	Construirea rețelelor de canalizare în localitățile Ilba și Handalu Ilbei - <i>racord la stația de epurare Seini</i>	B11-3a	RORW2.1.70_B1	ROSO01	-	-

Nr. crt.	Județ	Nume măsură	Descriere măsură	Tip măsură (B11.3.a , B11.3b-l)	Codul corpului de apă de suprafață	Codul corpului de apă subterană	Substanțe prioritare și poluanți specifici*	Poluanți-ape subterane **
939	MM	Reabilitarea rețelelor de canalizare	Construirea rețelelor de canalizare în comuna Coaș - racord la stația de epurare Remetea Chioarului	B11-3a	RORW2.1.66_B3	ROSO12	-	-
940	MM	Construirea/extinderea rețelelor de canalizare	Extinderea rețelelor de canalizare în comuna Colțău	B11-3a	RORW2.1.66_B3	ROSO12	-	-
941	MM	Construirea/extinderea stațiilor de epurare	Extinderea capacității stația de epurare Cătălina - 5.500 l.e. - pentru comuna Groși, Colțău și Săcălășeni	B11-3a	RORW2.1.66_B3		-	-
942	MM	Managementul deșeurilor nepericuloase (nămol)	Managementul nămolului	B11-3a	RORW2.1.66_B3	ROSO12	-	-
943	MM	Construirea/extinderea rețelelor de canalizare	Extinderea rețelelor de canalizare în	B11-3a	RORW2.1.66.16_B1 a		-	-

Nr. crt.	Județ	Nume măsură	Descriere măsură	Tip măsură (B11.3.a , B11.3b-l)	Codul corpului de apă de suprafață	Codul corpului de apă subterană	Substanțe prioritare și poluanți specifici*	Poluanți-ape subterane **
			localitățile Copalnic Mănăstur și Copalnic					
944	MM	Construirea/extinderea rețelelor de canalizare	Extinderea rețelor de canalizare în restul localităților din Copalnic Mănăstur - Vad, Lăschia, Făurești, Berința, Copalnic Deal	B11-3a	RORW2.1.66.16_B1a		-	-
945	MM	Construirea/extinderea stațiilor de epurare	Extinderea capacității stația de epurare Copalnic Mănăstur - 2.900 l.e.	B11-3a	RORW2.1.66.16_B1a		-	-
946	MM	Construirea/extinderea rețelelor de canalizare	Construire rețele de canalizare în comuna Coroieni	B11-3a	RORW2.1.36_B1		-	-
947	MM	Construirea/extinderea stațiilor de epurare	Construire stația de epurare în comuna Coroieni	B11-3a	RORW2.1.36_B1		-	-

Nr. crt.	Județ	Nume măsură	Descriere măsură	Tip măsură (B11.3.a , B11.3b-l)	Codul corpului de apă de suprafață	Codul corpului de apă subterană	Substanțe prioritare și poluanți specifici*	Poluanți-ape subterane **
948	MM	Construirea/extinderea rețelelor de canalizare	Construirea rețelelor de canalizare în comuna Cupșeni	B11-3a	RORW2.1.66_B1a	ROSO08	-	-
949	MM	Construirea/extinderea stațiilor de epurare	Construire stația de epurare în comuna Cupșeni	B11-3a	RORW2.1.66_B1a		-	-
950	MM	Construirea/extinderea rețelelor de canalizare	Construirea rețelelor de canalizare în comuna Desești	B11-3a	RORW1.1.2.15_B1	ROSO02	-	-
951	MM	Construirea/extinderea stațiilor de epurare	Construire stația de epurare în comuna Desești	B11-3a	RORW1.1.2.15_B1		-	-
952	MM	Construirea/extinderea rețelelor de canalizare	Extinderea rețelelor de canalizare pentru localitățile Unguraș, Rus, Șindrești, Cărbunari / comuna Dumbrăvița	B11-3a	RORW2.1.66.17_B1	ROSO12	-	-

<b>Nr. crt.</b>	<b>Județ</b>	<b>Nume măsură</b>	<b>Descriere măsură</b>	<b>Tip măsură (B11.3.a , B11.3b-l)</b>	<b>Codul corpului de apă de suprafață</b>	<b>Codul corpului de apă subterană</b>	<b>Substanțe prioritare și poluanți specifici*</b>	<b>Poluanți-ape subterane **</b>
953	MM	Construirea/extinderea rețelelor de canalizare	Extinderea rețelelor de canalizare în comuna Dumbrăvița	B11-3a	RORW2.1.66.17_B1	ROSO12	-	-
954	MM	Construirea/extinderea stațiilor de epurare	Construire stație de epurare Dumbravița pentru Dumbravița, Unguraș, Rus, Șindrești, Cărbunari + comuna Șișești	B11-3a	RORW2.1.66.17_B1		-	-
955	MM	Construirea/extinderea rețelelor de canalizare	Extinderea rețelelor de canalizare în comuna Fărcașa	B11-3a	RORW2.1.61_B1	ROSO12	-	-
956	MM	Construirea/extinderea rețelelor de canalizare	Extinderea rețelelor de canalizare în comuna Gărdani - epurare la stația de epurare Sălsig	B11-3a	RORW2.1_B5	ROSO12	-	-

<b>Nr. crt.</b>	<b>Județ</b>	<b>Nume măsură</b>	<b>Descriere măsură</b>	<b>Tip măsură (B11.3.a , B11.3b-l)</b>	<b>Codul corpului de apă de suprafață</b>	<b>Codul corpului de apă subterană</b>	<b>Substanțe prioritare și poluanți specifici*</b>	<b>Poluanți-ape subterane **</b>
957	MM	Construirea/extinderea rețelelor de canalizare	Construirea rețelelor de canalizare în comuna Giulești	B11-3a	RORW1.1.2.15_B1	ROSO02	-	-
958	MM	Construirea/extinderea stațiilor de epurare	Construire stația de epurare în comuna Giulești	B11-3a	RORW1.1.2.15_B1		-	-
959	MM	Managementul deșeurilor nepericuloase (nămol)	Managementul nămolului / Giulești	B11-3a	RORW1.1.2.15_B1	ROSO02	-	-
960	MM	Construirea/extinderea rețelelor de canalizare	Extinderea rețelelor de canalizare în comuna Groși - racord la stația de epurare Cătălina / Colțâu	B11-3a	RORW2.1.66_B3		-	-
961	MM	Construirea/extinderea rețelelor de canalizare	Construirea rețelelor de canalizare în comuna Groșii Țibleșului	B11-3a	RORW2.1.66_B1a	ROSO08	-	-
962	MM	Construirea/extinderea rețelelor de canalizare	Extinderea rețelei de canalizare în comuna Ieud	B11-3a	RORW1.1.2_B1	ROSO02	-	-

Nr. crt.	Județ	Nume măsură	Descriere măsură	Tip măsură (B11.3.a , B11.3b-l)	Codul corpului de apă de suprafață	Codul corpului de apă subterană	Substanțe prioritare și poluanți specifici*	Poluanți-ape subterane **
963	MM	Construirea/extinderea stațiilor de epurare	Construirea stației de epurare M+B în comuna Ieud	B11-3a	RORW1.1.2_B1		-	-
964	MM	Managementul deșeurilor nepericuloase (nămol)	Managementul nămolului / Ieud	B11-3a	RORW1.1.2_B1	ROSO02	-	-
965	MM	Construirea/extinderea rețelelor de canalizare	Extinderea rețelelor de canalizare în comuna Lăpuș	B11-3a	RORW2.1.66_B1a	ROSO08	-	-
966	MM	Construirea/extinderea rețelelor de canalizare	Construirea rețelei de canalizare în comuna Leordina - racord la stația de epurare Ruscova (nouă)	B11-3a	RORW1.1.1_B2	ROSO02	-	-
967	MM	Construirea/extinderea rețelelor de canalizare	Extinderea rețelelor de canalizare în comuna Mireșu Mare	B11-3a	RORW2.1.59_B1	ROSO12	-	-

Nr. crt.	Județ	Nume măsură	Descriere măsură	Tip măsură (B11.3.a , B11.3b-l)	Codul corpului de apă de suprafață	Codul corpului de apă subterană	Substanțe prioritare și poluanți specifici*	Poluanți-ape subterane **
968	MM	Construirea/extinderea rețelelor de canalizare	Extinderea rețelelor de canalizare în localitatea Mireșu Mare	B11-3a	RORW2.1.59_B1	ROSO12	-	-
969	MM	Construirea/extinderea stațiilor de epurare	Construirea stației de epurare M+B Mireșu Mare	B11-3a	RORW2.1.59_B1		-	-
970	MM	Managementul deșeurilor nepericuloase (nămol)	Managementul nămolului	B11-3a	RORW2.1.59_B1	ROSO12	-	-
971	MM	Construirea/extinderea rețelelor de canalizare	Extinderea rețelelor de canalizare în comuna Moisei	B11-3a	RORW1.1.1_B1a	ROSO02	-	-
972	MM	Reabilitarea rețelelor de canalizare	Construirea rețelei de canalizare în comuna Oarța de Jos - racord la stația de epurare Băsești	B11-3a	RORW2.1.60.5_B1	ROSO12	-	-
973	MM	Construirea/extinderea rețelelor de canalizare	Extinderea rețelei de canalizare în	B11-3a	RORW1.1.2.15_B1	ROSO02	-	-

<b>Nr. crt.</b>	<b>Județ</b>	<b>Nume măsură</b>	<b>Descriere măsură</b>	<b>Tip măsură (B11.3.a , B11.3b-l)</b>	<b>Codul corpului de apă de suprafață</b>	<b>Codul corpului de apă subterană</b>	<b>Substanțe prioritare și poluanți specifici*</b>	<b>Poluanți-ape subterane **</b>
			comuna Ocna Șugatag					
974	MM	Reabilitarea rețelelor de canalizare	Construire rețea canalizare în comuna Oncești	B11-3a	RORW1.1.2_B2	ROSO02	-	-
975	MM	Construirea/extinderea stațiilor de epurare	Construirea stație de epurare Oncești - 2800 l.e. - pentru aglomerarea Oncești-Bârsana	B11-3a	RORW1.1.2_B2		-	-
976	MM	Construirea/extinderea rețelelor de canalizare	Construirea rețelei de canalizare în comuna Petrova	B11-3a	RORW1.1.1_B2	ROSO02	-	-
977	MM	Construirea/extinderea stațiilor de epurare	Construirea stației de epurare M+B în comuna Petrova	B11-3a	RORW1.1.1_B2		-	-
978	MM	Managementul deșeurilor nepericuloase (nămol)	Managementul nămolului / Petrova	B11-3a	RORW1.1.1_B2	ROSO02	-	-

Nr. crt.	Județ	Nume măsură	Descriere măsură	Tip măsură (B11.3.a , B11.3b-l)	Codul corpului de apă de suprafață	Codul corpului de apă subterană	Substanțe prioritare și poluanți specifici*	Poluanți-ape subterane **
979	MM	Construirea/extinderea rețelelor de canalizare	Construirea rețelelor de canalizare în comuna Poienile de sub Munte - racord la stația de epurare Repedea	B11-3a	RORW1.1.1_B1a	ROSO02	-	-
980	MM	Reabilitarea rețelelor de canalizare	Construirea rețelei de canalizare în comuna Poienile Izei	B11-3a	RORW1.1.2_B1		-	-
981	MM	Construirea/extinderea stațiilor de epurare	Construirea stației de epurare în comuna Poienile Izei	B11-3a	RORW1.1.2_B1		-	-
982	MM	Construirea/extinderea rețelelor de canalizare	Construirea rețelelor de canalizare în localitățile Recea, Lăpușel, Mocira și Bozânta Mică - racord la stația de epurare Baia	B11-3a	RORW2.1.66.18_B1	ROSO12	-	-

Nr. crt.	Județ	Nume măsură	Descriere măsură	Tip măsură (B11.3.a , B11.3b-l)	Codul corpului de apă de suprafață	Codul corpului de apă subterană	Substanțe prioritare și poluanți specifici*	Poluanți-ape subterane **
			Mare					
983	MM	Construirea/extinderea rețelelor de canalizare	Construirea rețelelor de canalizare în comuna Repedea	B11-3a	RORW1.1.1_B1a	ROSO02	-	-
984	MM	Construirea/extinderea stațiilor de epurare	Construirea stația de epurare Repedea - 11.500 l.e. - pentru aglomerarea Repedea-Poienile de sub Munte	B11-3a	RORW1.1.1_B1a		-	-
985	MM	Managementul deșeurilor nepericuloase (nămol)	Managementul nămolului / Repedea	B11-3a	RORW1.1.1_B1a	ROSO02	-	-
986	MM	Construirea/extinderea rețelelor de canalizare	Construirea rețelei de canalizare în comuna Remetea Chioarului -	B11-3a	RORW2.1.66_B3	ROSO12	-	-

Nr. crt.	Județ	Nume măsură	Descriere măsură	Tip măsură (B11.3.a , B11.3b-l)	Codul corpului de apă de suprafață	Codul corpului de apă subterană	Substanțe prioritare și poluanți specifici*	Poluanți-ape subterane **
			localitățile Remetea Chioarului, Remecioara și Berchezoaia					
987	MM	Construirea/extinderea rețelelor de canalizare	Construirea rețelei de canalizare în localitatea Berchez / Remetea Chioarului - racord la stația de epurare Șomcuta Mare	B11-3a	RORW2.1.64_B1		-	-
988	MM	Construirea/extinderea stațiilor de epurare	Stație nouă de epurare în localitatea Remetea Chioarului (2200 l.e.) - pentru aglomerarea Remetea Chioarului-Coaș	B11-3a	RORW2.1.66_B3		-	-
989	MM	Managementul deșeurilor nepericuloase	Managementul nămolului	B11-3a	RORW2.1.66_B3	ROSO12	-	-

<b>Nr. crt.</b>	<b>Județ</b>	<b>Nume măsură</b>	<b>Descriere măsură</b>	<b>Tip măsură (B11.3.a , B11.3b-l)</b>	<b>Codul corpului de apă de suprafață</b>	<b>Codul corpului de apă subterană</b>	<b>Substanțe prioritare și poluanți specifici*</b>	<b>Poluanți-ape subterane **</b>
		(nămol)						
990	MM	Construirea/extinderea rețelelor de canalizare	Construirea rețelei de canalizare	B11-3a	RORW1.1_B1		-	-
991	MM	Construirea/extinderea stațiilor de epurare	Construirea stației de epurare M+B în comuna Remeți	B11-3a	RORW1.1_B1		-	-
992	MM	Construirea/extinderea rețelelor de canalizare	Construirea rețelei de canalizare în comuna Rona de Jos	B11-3a	RORW1.1.2.17_B1	ROSO02	-	-
993	MM	Construirea/extinderea stațiilor de epurare	Construirea stației de epurare M+B în comuna Rona de Jos	B11-3a	RORW1.1.2.17_B1		-	-
994	MM	Managementul deșeurilor nepericuloase (nămol)	Managementul nămolului /Rona de Jos	B11-3a	RORW1.1.2.17_B1	ROSO02	-	-

<b>Nr. crt.</b>	<b>Județ</b>	<b>Nume măsură</b>	<b>Descriere măsură</b>	<b>Tip măsură (B11.3.a , B11.3b-l)</b>	<b>Codul corpului de apă de suprafață</b>	<b>Codul corpului de apă subterană</b>	<b>Substanțe prioritare și poluanți specifici*</b>	<b>Poluanți-ape subterane **</b>
995	MM	Construirea/extinderea rețelelor de canalizare	Extinderea rețelei de canalizare în comuna Rona de Jos	B11-3a	RORW1.1.2.17_B1	ROSO02	-	-
996	MM	Construirea/extinderea stațiilor de epurare	Extinderea capacității stației de epurare Rona de Jos - 2800 l.e. - pentru aglomerarea Rona de Jos-Rona de Sus	B11-3a	RORW1.1.2.17_B1		-	-
997	MM	Construirea/extinderea rețelelor de canalizare	Construirea rețelei de canalizare în comuna Rona de Sus	B11-3a	RORW1.1.2.17_B1	ROSO02	-	-
998	MM	Construirea/extinderea stațiilor de epurare	Construirea stației de epurare M+B / Rona de Sus	B11-3a	RORW1.1.2.17_B1		-	-
999	MM	Managementul deșeurilor nepericuloase (nămol)	Managementul nămolului / Rona de Sus	B11-3a	RORW1.1.2.17_B1	ROSO02	-	-

<b>Nr. crt.</b>	<b>Județ</b>	<b>Nume măsură</b>	<b>Descriere măsură</b>	<b>Tip măsură (B11.3.a , B11.3b-l)</b>	<b>Codul corpului de apă de suprafață</b>	<b>Codul corpului de apă subterană</b>	<b>Substanțe prioritare și poluanți specifici*</b>	<b>Poluanți-ape subterane **</b>
1000	MM	Construirea/extinderea rețelelor de canalizare	Extinderea rețelei de canalizare în comuna Rona de Sus	B11-3a	RORW1.1.2.17_B1	ROSO02	-	-
1001	MM	Construirea/extinderea rețelelor de canalizare	Construirea rețelei de canalizare în comuna Rozavlea	B11-3a	RORW1.1.2_B1	ROSO02	-	-
1002	MM	Construirea/extinderea stațiilor de epurare	Construirea stației de epurare M+B în comuna Rozavlea	B11-3a	RORW1.1.2_B1		-	-
1003	MM	Managementul deșeurilor nepericuloase (nămol)	Managementul nămolului / Rozavlea	B11-3a	RORW1.1.2_B1	ROSO02	-	-
1004	MM	Construirea/extinderea rețelelor de canalizare	Extinderea rețelei de canalizare în comuna Rozavlea	B11-3a	RORW1.1.2_B1	ROSO02	-	-
1005	MM	Construirea/extinderea stațiilor de epurare	Extinderea stației de epurare	B11-3a	RORW1.1.2_B1		-	-

Nr. crt.	Județ	Nume măsură	Descriere măsură	Tip măsură (B11.3.a , B11.3b-l)	Codul corpului de apă de suprafață	Codul corpului de apă subterană	Substanțe prioritare și poluanți specifici*	Poluanți-ape subterane **
			Rozavlea - pentru aglomerarea Rozavlea-Șieu					
1006	MM	Construirea/extinderea rețelelor de canalizare	Construirea rețelei de canalizare în comuna Ruscova	B11-3a	RORW1.1.1_B1a	ROSO02	-	-
1007	MM	Construirea/extinderea stațiilor de epurare	Construirea stației de epurare M+B în comuna Ruscova	B11-3a	RORW1.1.1_B1a		-	-
1008	MM	Managementul deșeurilor nepericuloase (nămol)	Managementul nămolului / Ruscova	B11-3a	RORW1.1.1_B1a	ROSO02	-	-
1009	MM	Construirea/extinderea rețelelor de canalizare	Extinderea rețelelor de canalizare în comuna Ruscova	B11-3a	RORW1.1.1_B1a	ROSO02	-	-
1010	MM	Construirea/extinderea stațiilor de epurare	Extinderea capacității stației de epurare Ruscova - 5700	B11-3a	RORW1.1.1_B1a		-	-

Nr. crt.	Județ	Nume măsură	Descriere măsură	Tip măsură (B11.3.a , B11.3b-l)	Codul corpului de apă de suprafață	Codul corpului de apă subterană	Substanțe prioritare și poluanți specifici*	Poluanți-ape subterane **
			I.e. - pentru aglomerarea Ruscova - Leordina					
1011	MM	Construirea/extinderea rețelelor de canalizare	Construirea rețelelor de canalizare în comuna Săcel	B11-3a	RORW1.1.2_B1	ROSO02	-	-
1012	MM	Construirea/extinderea stațiilor de epurare	Construirea stației de epurare M+B în comuna Săcel	B11-3a	RORW1.1.2_B1		-	-
1013	MM	Managementul deșeurilor nepericuloase (nămol)	Managementul nămolului / Săcel	B11-3a	RORW1.1.2_B1	ROSO02	-	-
1014	MM	Construirea/extinderea rețelelor de canalizare	Extindere rețelelor de canalizare în comuna Sălsig	B11-3a	RORW2.1_B5	ROSO12	-	-
1015	MM	Construirea/extinderea rețelelor de canalizare	Construirea rețelelor de canalizare în comuna Sarasău	B11-3a	RORW1.1.4_B1	ROSO02	-	-
1016	MM	Construirea/extinderea stațiilor de epurare	Construirea stației de epurare M+B în	B11-3a	RORW1.1.4_B1		-	-

Nr. crt.	Județ	Nume măsură	Descriere măsură	Tip măsură (B11.3.a , B11.3b-l)	Codul corpului de apă de suprafață	Codul corpului de apă subterană	Substanțe prioritare și poluanți specifici*	Poluanți-ape subterane **
			comuna Sarasău					
1017	MM	Managementul deșeurilor nepericuloase (nămol)	Managementul nămolului / Sarasău	B11-3a	RORW1.1.4_B1	ROSO02	-	-
1018	MM	Construirea/extinderea rețelelor de canalizare	Extinderea rețelei de canalizare în comuna Săcălășeni - racord la stația de epurare Cătălina / Colțau	B11-3a	RORW2.1.66_B3	ROSO12	-	-
1019	MM	Construirea/extinderea rețelelor de canalizare	Construirea rețelelor de canalizare în comuna Săpânța	B11-3a	RORW1.1.6_B1	ROSO02	-	-
1020	MM	Construirea/extinderea stațiilor de epurare	Construirea stației de epurare M+B în comuna Săpânța - 2200 l.e.	B11-3a	RORW1.1.6_B1		-	-

Nr. crt.	Județ	Nume măsură	Descriere măsură	Tip măsură (B11.3.a , B11.3b-l)	Codul corpului de apă de suprafață	Codul corpului de apă subterană	Substanțe prioritare și poluanți specifici*	Poluanți-ape subterane **
1021	MM	Construirea/extinderea rețelelor de canalizare	Construirea rețelei de canalizare în comuna Satung	B11-3a	RORW2.1.63_B1	ROSO12	-	-
1022	MM	Construirea/extinderea stațiilor de epurare	Construire stația de epurare Mogoșești (3000 l.e.) - pentru comuna Satung + Colțirea/Ardusat	B11-3a	RORW2.1.63_B1		-	-
1023	MM	Managementul deșeurilor nepericuloase (nămol)	Managementul nămolului	B11-3a	RORW2.1.63_B1	ROSO12	-	-
1024	MM	Construirea/extinderea rețelelor de canalizare	Construirea rețelelor de canalizare în comuna Șișești - racord la stația de epurare Dumbrăvița	B11-3a	RORW2.1.66.17_B1		-	-
1025	MM	Construirea/extinderea rețelelor de canalizare	Construirea rețelelor de canalizare în comuna Șieu - racord la stația	B11-3a	RORW1.1.2_B1	ROSO02	-	-

Nr. crt.	Județ	Nume măsură	Descriere măsură	Tip măsură (B11.3.a , B11.3b-l)	Codul corpului de apă de suprafață	Codul corpului de apă subterană	Substanțe prioritare și poluanți specifici*	Poluanți-ape subterane **
			de epurare Ruscova					
1026	MM	Construirea/extinderea rețelelor de canalizare	Construirea rețelelor de canalizare în comuna Suciu de Sus	B11-3a	RORW2.1.66_B1a	ROSO08	-	-
1027	MM	Construirea/extinderea stațiilor de epurare	Construirea stației de epurare în comuna Suciu de Sus	B11-3a	RORW2.1.66_B1a		-	-
1028	MM	Construirea/extinderea rețelelor de canalizare	Construirea rețelei de canalizare în localitatea Vadu Izei - racord la stația de epurare Sighetu Marmației	B11-3a	RORW1.1.2_B2	ROSO02	-	-
1029	MM	Construirea/extinderea rețelelor de canalizare	Extinderea rețelelor de canalizare în comuna Vadu Izei	B11-3a	RORW1.1.2_B2	ROSO02	-	-

<b>Nr. crt.</b>	<b>Județ</b>	<b>Nume măsură</b>	<b>Descriere măsură</b>	<b>Tip măsură (B11.3.a , B11.3b-l)</b>	<b>Codul corpului de apă de suprafață</b>	<b>Codul corpului de apă subterană</b>	<b>Substanțe prioritare și poluanți specifici*</b>	<b>Poluanți-ape subterane **</b>
1030	MM	Construirea/extinderea rețelelor de canalizare	Construirea rețelelor de canalizare în comuna Valea Chioarului	B11-3a	RORW2.1.64_B1		-	-
1031	MM	Construirea/extinderea stațiilor de epurare	Construirea stației de epurare M+B în comuna Valea Chioarului	B11-3a	RORW2.1.64_B1		-	-
1032	MM	Construirea/extinderea rețelelor de canalizare	Construirea rețelei de canalizare	B11-3a	RORW1.1.1_B1a	ROSO02	-	-
1033	MM	Construirea/extinderea stațiilor de epurare	Construirea stației de epurare M+B în comuna Vișeu de Jos	B11-3a	RORW1.1.1_B1a		-	-
1034	MM	Managementul deșeurilor nepericuloase (nămol)	Managementul nămolului	B11-3a	RORW1.1.1_B1a	ROSO02	-	-
1035	MM	Reabilitarea rețelelor de canalizare	Construirea rețelelor de canalizare în comuna Vima Mică	B11-3a	RORW2.1.66_B2		-	-

Nr. crt.	Județ	Nume măsură	Descriere măsură	Tip măsură (B11.3.a , B11.3b-l)	Codul corpului de apă de suprafață	Codul corpului de apă subterană	Substanțe prioritare și poluanți specifici*	Poluanți-ape subterane **
1036	MM	Construirea/extinderea stațiilor de epurare	Construirea stației de epurare M+B în comuna Vima Mică	B11-3a	RORW2.1.66_B2		-	-
1037	SM	Reabilitarea rețelelor de canalizare	Reabilitarea rețelelor de canalizare în orașul Carei	B11-3a	RORW2.2.26_B1	ROSO06	-	-
1038	SM	Construirea/extinderea rețelelor de canalizare	Extinderea rețelelor de canalizare în orașul Carei	B11-3a	RORW2.2.26_B1	ROSO06	-	-
1039	SM	Construirea/extinderea rețelelor de canalizare	Construirea rețelelor de canalizare în localitatea Ianculești / Carei	B11-3a	RORW2.2.26_B1	ROSO06	-	-
1040	SM	Construirea/extinderea rețelelor de canalizare	Extinderea rețelelor de canalizare în orașul Negrești Oaș	B11-3a	RORW1.1.11_B2	ROSO17	-	-
1041	SM	Construirea/extinderea rețelelor de canalizare	Construirea rețelelor de canalizare în localitatea Luna /	B11-3a	RORW1.1.11.3_B1		-	-

Nr. crt.	Județ	Nume măsură	Descriere măsură	Tip măsură (B11.3.a , B11.3b-l)	Codul corpului de apă de suprafață	Codul corpului de apă subterană	Substanțe prioritare și poluanți specifici*	Poluanți-ape subterane **
			Negrești Oaș					
1042	SM	Construirea/extinderea rețelelor de canalizare	Construirea rețelelor de canalizare în localitatea Tur / Negrești Oaș	B11-3a	RORW1.1.11_B2	ROSO17	-	-
1043	SM	Construirea/extinderea rețelelor de canalizare	Extinderea rețelelor de canalizare în orașul Ardud	B11-3a	RORW2.1.75a_B1	ROSO06	-	-
1044	SM	Construirea/extinderea rețelelor de canalizare	Extinderea rețelelor de canalizare în localitatea Mădăraș / Ardud	B11-3a	RORW2.1.77_B1	ROSO01	-	-
1045	SM	Construirea/extinderea rețelelor de canalizare	Construirea rețelelor de canalizare în localitatea Ardud-Vii / Ardud	B11-3a	RORW2.1.75a_B1	ROSO01	-	-
1046	SM	Construirea/extinderea rețelelor de canalizare	Construirea rețelelor de canalizare în localitatea Gerăușa / Ardud	B11-3a	RORW2.1.75a_B1	ROSO06	-	-

Nr. crt.	Județ	Nume măsură	Descriere măsură	Tip măsură (B11.3.a , B11.3b-l)	Codul corpului de apă de suprafață	Codul corpului de apă subterană	Substanțe prioritare și poluanți specifici*	Poluanți-ape subterane **
1047	SM	Construirea/extinderea rețelelor de canalizare	Construirea rețelelor de canalizare în localitatea Sărătura / Ardud	B11-3a	RORW2.1.75a_B1	ROSO06	-	-
1048	SM	Construirea/extinderea rețelelor de canalizare	Construirea rețelelor de canalizare în localitatea Baba-Novac / Ardud - racord la stația de epurare Terebești	B11-3a	RORW2.1.75a_B1	ROSO06	-	-
1049	SM	Reabilitarea rețelelor de canalizare Construirea/extinderea rețelelor de canalizare	Reabilitarea și extinderea rețelelor de canalizare în orașul Livada	B11-3a	RORW1.1.11.5_B1	ROSO01	-	-
1050	SM	Construirea/extinderea rețelelor de canalizare	Construirea rețelelor de canalizare în localitatea Livada Mică / Livada	B11-3a	RORW1.1.11.5_B1	ROSO01	-	-

Nr. crt.	Județ	Nume măsură	Descriere măsură	Tip măsură (B11.3.a , B11.3b-l)	Codul corpului de apă de suprafață	Codul corpului de apă subterană	Substanțe prioritare și poluanți specifici*	Poluanți-ape subterane **
1051	SM	Construirea/extinderea rețelelor de canalizare	Construirea rețelelor de canalizare în localitatea Dumbrava / Livada	B11-3a	RORW1.1.11.5_B1	ROSO01	-	-
1052	SM	Construirea/extinderea rețelelor de canalizare	Construire rețea de canalizare în comuna Acâș	B11-3a	RORW2.2_B2a	ROSO06	-	-
1053	SM	Construirea/extinderea stațiilor de epurare	Construire stație de epurare MB Acâș	B11-3a	RORW2.2_B2a		-	-
1054	SM	Managementul deșeurilor nepericuloase (nămol)	Managementul nămolului / Acâș	B11-3a	RORW2.2_B2a	ROSO06	-	-
1055	SM	Construirea/extinderea rețelelor de canalizare	Racorduri noi la rețeaua de canalizare în localitatea Apa	B11-3a	RORW2.1_B6	ROSO01	-	-
1056	SM	Construirea/extinderea rețelelor de canalizare	Construire rețea de canalizare în localitatea Someșeni / Apa - racord la stația de epurare Apa	B11-3a	RORW2.1_B6	ROSO01	-	-

Nr. crt.	Județ	Nume măsură	Descriere măsură	Tip măsură (B11.3.a , B11.3b-l)	Codul corpului de apă de suprafață	Codul corpului de apă subterană	Substanțe prioritare și poluanți specifici*	Poluanți-ape subterane **
1057	SM	Construirea/extinderea rețelelor de canalizare	Construirea rețea de canalizare în localitatea Bătarci	B11-3a	RORW1.1.10.3_B1a		-	-
1058	SM	Construirea/extinderea rețelelor de canalizare	Construirea rețea de canalizare în localitatea Tămășeni / Bătarci	B11-3a	RORW1.1.10.5_B1	ROSO01	-	-
1059	SM	Construirea/extinderea rețelelor de canalizare	Construirea rețea de canalizare în localitatea Comlăușa / Bătarci	B11-3a	RORW1.1.10.3_B1a		-	-
1060	SM	Construirea/extinderea rețelelor de canalizare	Construirea rețea de canalizare în localitatea Șirlău / Bătarci	B11-3a	RORW1.1.10.3_B1a		-	-
1061	SM	Construirea/extinderea stațiilor de epurare	Construire stație de epurare MB (4.000 l.e.) în localitatea Bătarci	B11-3a	RORW1.1.10.3_B1a		-	-

Nr. crt.	Județ	Nume măsură	Descriere măsură	Tip măsură (B11.3.a , B11.3b-l)	Codul corpului de apă de suprafață	Codul corpului de apă subterană	Substanțe prioritare și poluanți specifici*	Poluanți-ape subterane **
1062	SM	Managementul deșeurilor nepericuloase (nămol)	Managementul nămolului / Bătarci	B11-3a	RORW1.1.10.3_B1a		-	-
1063	SM	Construirea/extinderea rețelelor de canalizare	Extinderea rețelelor de canalizare în localitatea Bârsău de Sus - <i>apele uzate se epureaza la stația de epurare Bârsău</i>	B11-3a	RORW2.1.61_B1	ROSO12	-	-
1064	SM	Construirea/extinderea rețelelor de canalizare	Extinderea rețelelor de canalizare în localitatea Bârsău de Jos - <i>apele uzate se epureaza la stația de epurare Bârsău</i>	B11-3a	RORW2.1.61_B1	ROSO12	-	-
1065	SM	Construirea/extinderea rețelelor de canalizare	Construire rețea de canalizare	B11-3a	RORW2.2_B2b	ROSO06	-	-

<b>Nr. crt.</b>	<b>Județ</b>	<b>Nume măsură</b>	<b>Descriere măsură</b>	<b>Tip măsură (B11.3.a , B11.3b-l)</b>	<b>Codul corpului de apă de suprafață</b>	<b>Codul corpului de apă subterană</b>	<b>Substanțe prioritare și poluanți specifici*</b>	<b>Poluanți-ape subterane **</b>
1066	SM	Construirea/extinderea stațiilor de epurare	Construire stație de epurare MB Berveni	B11-3a	RORW2.2_B2b		-	-
1067	SM	Managementul deșeurilor nepericuloase (nămol)	Managementul nămolului	B11-3a	RORW2.2_B2b	ROSO06	-	-
1068	SM	Construirea/extinderea rețelelor de canalizare	Construirea rețea de canalizare în localitatea Bixad	B11-3a	RORW1.1.11.2_B1	ROSO17	-	-
1069	SM	Construirea/extinderea rețelelor de canalizare	Construirea rețea de canalizare în localitatea Trip / Bixad	B11-3a	RORW1.1.11.2_B1	ROSO17	-	-
1070	SM	Construirea/extinderea rețelelor de canalizare	Construirea rețea de canalizare în localitatea Boinești / Bixad	B11-3a	RORW1.1.11.2_B1	ROSO17	-	-
1071	SM	Construirea/extinderea stațiilor de epurare	Construire stație de epurare MB Bixad (6.200 l.e.)	B11-3a	RORW1.1.11.2_B1		-	-

Nr. crt.	Județ	Nume măsură	Descriere măsură	Tip măsură (B11.3.a , B11.3b-l)	Codul corpului de apă de suprafață	Codul corpului de apă subterană	Substanțe prioritare și poluanți specifici*	Poluanți-ape subterane **
1072	SM	Construirea/extinderea rețelelor de canalizare	Construire rețea de canalizare în localitatea Bogdand	B11-3a	RORW2.2.20_B1	ROSO07	-	-
1073	SM	Construirea/extinderea rețelelor de canalizare	Construire rețea de canalizare în localitatea Corund / Bogdand	B11-3a	RORW2.2.20_B1	ROSO07	-	-
1074	SM	Construirea/extinderea rețelelor de canalizare	Construire rețea de canalizare în localitatea Ser / Bogdand	B11-3a	RORW2.2.20_B1		-	-
1075	SM	Construirea/extinderea stațiilor de epurare	Construire stație de epurare MB Bogdand (2.400 l.e.)	B11-3a	RORW2.2.20_B1		-	-
1076	SM	Construirea/extinderea rețelelor de canalizare	Extinderea rețelelor de canalizare în localitatea Botiz (apele uzate se epureaza la stația de epurare Satu Mare)	B11-3a	RORW1.1.11.6.1_B1	ROSO01	-	-

<b>Nr. crt.</b>	<b>Județ</b>	<b>Nume măsură</b>	<b>Descriere măsură</b>	<b>Tip măsură (B11.3.a , B11.3b-l)</b>	<b>Codul corpului de apă de suprafață</b>	<b>Codul corpului de apă subterană</b>	<b>Substanțe prioritare și poluanți specifici*</b>	<b>Poluanți-ape subterane **</b>
1077	SM	Construirea/extinderea rețelelor de canalizare	Extinderea rețelelor de canalizare în localitatea Călinești Oaș	B11-3a	RORW1.1.11_B3	ROSO17	-	-
1078	SM	Construirea/extinderea rețelelor de canalizare	Construire rețea de canalizare în localitatea Lechința / Călinești Oaș	B11-3a	RORW1.1.11.2_B1	ROSO17	-	-
1079	SM	Construirea/extinderea rețelelor de canalizare	Construire rețea de canalizare în localitatea Coca / Călinești Oaș	B11-3a	RORW1.1.11_B3	ROSO01	-	-
1080	SM	Construirea/extinderea rețelelor de canalizare	Construire rețea de canalizare în localitatea Pășunea Mare / Călinești Oaș	B11-3a	RORW1.1.11.3_B2	ROSO01	-	-
1081	SM	Construirea/extinderea stațiilor de epurare	Extinderea capacității stației de epurare Călinești Oaș (+2.200 l.e.)	B11-3a	RORW1.1.11_B3		-	-
1082	SM	Construirea/extinderea rețelelor de canalizare	Construire rețea de canalizare în localitatea	B11-3a	RORW1.1.11.2_B1	ROSO17	-	-

Nr. crt.	Județ	Nume măsură	Descriere măsură	Tip măsură (B11.3.a , B11.3b-l)	Codul corpului de apă de suprafață	Codul corpului de apă subterană	Substanțe prioritare și poluanți specifici*	Poluanți-ape subterane **
			Cămârzana - racord la stația de epurare Tîrșoț					
1083	SM	Construirea/extinderea rețelelor de canalizare	Construire rețea de canalizare în localitatea Ghenci / Căuș - racord la stația de epurare Carei	B11-3a	RORW2.2_B2b	ROSO06	-	-
1084	SM	Construirea/extinderea rețelelor de canalizare	Extinderea rețelelor de canalizare în localitatea Certeze	B11-3a	RORW1.1.11.2_B1	ROSO17	-	-
1085	SM	Construirea/extinderea rețelelor de canalizare	Construire rețea de canalizare în localitatea Huta-Certeze / Certeze	B11-3a	RORW1.1.11.2_B1	ROSO17	-	-
1086	SM	Construirea/extinderea rețelelor de canalizare	Construire rețea de canalizare în localitatea Moșeni / Certeze	B11-3a	RORW1.1.11.2_B1	ROSO17	-	-
1087	SM	Construirea/extinderea stațiilor de epurare	Construire stație de epurare MB în localitatea	B11-3a	RORW1.1.11.2_B1		-	-

Nr. crt.	Județ	Nume măsură	Descriere măsură	Tip măsură (B11.3.a , B11.3b-l)	Codul corpului de apă de suprafață	Codul corpului de apă subterană	Substanțe prioritare și poluanți specifici*	Poluanți-ape subterane **
			Certeze					
1088	SM	Construirea/extinderea rețelelor de canalizare	Construire rețea canalizare în localitatea Ciumești și Berea - racord la stația de epurare Carei	B11-3a	RORW2.2.27_B1	ROSO06	-	-
1089	SM	Construirea/extinderea rețelelor de canalizare	Construire rețea de canalizare în localitatea Craidorolț	B11-3a	RORW2.2_B2a	ROSO06	-	-
1090	SM	Construirea/extinderea rețelelor de canalizare	Construire rețea de canalizare în localitatea Crișeni / Craidorolț	B11-3a	RORW2.2_B2a	ROSO06	-	-
1091	SM	Construirea/extinderea rețelelor de canalizare	Construire rețea de canalizare în localitatea Satu Mic / Craidorolț	B11-3a	RORW2.2_B2a	ROSO06	-	-
1092	SM	Construirea/extinderea rețelelor de canalizare	Construire rețea de canalizare în localitatea Teghea /	B11-3a	RORW2.2_B2a	ROSO06	-	-

Nr. crt.	Județ	Nume măsură	Descriere măsură	Tip măsură (B11.3.a , B11.3b-l)	Codul corpului de apă de suprafață	Codul corpului de apă subterană	Substanțe prioritare și poluanți specifici*	Poluanți-ape subterane **
			Craidoroț					
1093	SM	Construirea/extinderea stațiilor de epurare	Construire stație de epurare MB Craidorolț (2.400 l.e.)	B11-3a	RORW2.2_B2a		-	-
1094	SM	Construirea/extinderea rețelelor de canalizare	Construire rețea de canalizare în localitatea Apateu / Culciu - racord la stația de epurare Satu Mare	B11-3a	RORW2.1_B6	ROSO01	-	-
1095	SM	Construirea/extinderea rețelelor de canalizare	Extindere rețea de canalizare în localitatea Cărășeu / Culciu - apele uzate se epurează la stația de epurare Valea Vinului	B11-3a	RORW2.1_B6	ROSO01	-	-
1096	SM	Construirea/extinderea rețelelor de canalizare	Extindere rețea de canalizare în localitatea Lipău / Culciu - apele uzate se	B11-3a	RORW2.1_B6	ROSO01	-	-

Nr. crt.	Județ	Nume măsură	Descriere măsură	Tip măsură (B11.3.a , B11.3b-l)	Codul corpului de apă de suprafață	Codul corpului de apă subterană	Substanțe prioritare și poluanți specifici*	Poluanți-ape subterane **
			<i>epurează la stația de epurare Valea Vinului</i>					
1097	SM	Construirea/extinderea rețelelor de canalizare	Construire rețea de canalizare în localitatea Culciu Mare / Culciu - racord la stația de epurare Valea Vinului	B11-3a	RORW2.1_B6	ROSO01	-	-
1098	SM	Construirea/extinderea rețelelor de canalizare	Construire rețea de canalizare în localitatea Culciu Mic / Culciu - racord la stația de epurare Valea Vinului	B11-3a	RORW2.1_B6	ROSO01	-	-
1099	SM	Construirea/extinderea rețelelor de canalizare	Construire rețea de canalizare în localitatea Corod / Culciu - racord la stația de epurare Valea Vinului	B11-3a	RORW2.1_B6	ROSO01	-	-

Nr. crt.	Județ	Nume măsură	Descriere măsură	Tip măsură (B11.3.a , B11.3b-l)	Codul corpului de apă de suprafață	Codul corpului de apă subterană	Substanțe prioritare și poluanți specifici*	Poluanți-ape subterane **
1100	SM	Construirea/extinderea rețelelor de canalizare	Construire rețea de canalizare în localitatea Doba	B11-3a	RORW2.1.77_B1	ROSO01	-	-
1101	SM	Construirea/extinderea rețelelor de canalizare	Construire rețea de canalizare în localitatea Boghiș / Doba	B11-3a	RORW2.1.77_B1	ROSO01	-	-
1102	SM	Construirea/extinderea rețelelor de canalizare	Construire rețea de canalizare în localitatea Traian / Doba	B11-3a	RORW2.1.77_B1	ROSO01	-	-
1103	SM	Construirea/extinderea rețelelor de canalizare	Construire rețea de canalizare în localitatea Păulian / Doba	B11-3a	RORW2.1.77_B1	ROSO01	-	-
1104	SM	Construirea/extinderea rețelelor de canalizare	Construire rețea de canalizare în localitatea Dacia / Doba	B11-3a	RORW2.1.77_B1	ROSO01	-	-
1105	SM	Construirea/extinderea stațiilor de epurare	Construire stație de epurare în localitatea Doba (3.100 l.e.)	B11-3a	RORW2.1.77_B1		-	-
1106	SM	Managementul deșeurilor nepericuloase (nămol)	Managementul nămolului / Doba	B11-3a	RORW2.1.77_B1	ROSO01	-	-

Nr. crt.	Județ	Nume măsură	Descriere măsură	Tip măsură (B11.3.a , B11.3b-l)	Codul corpului de apă de suprafață	Codul corpului de apă subterană	Substanțe prioritare și poluanți specifici*	Poluanți-ape subterane **
1107	SM	Construirea/extinderea rețelelor de canalizare	Extinderea rețelelor de canalizare în localitatea Dorolț ( <i>apele uzate se epurează la stația de epurare Satu Mare</i> )	B11-3a	RORW2.1_B7	ROSO01	-	-
1108	SM	Construirea/extinderea rețelelor de canalizare	Extinderea rețelelor de canalizare în localitatea Dara / Dorolț ( <i>apele uzate se epurează la stația de epurare Satu Mare</i> )	B11-3a	RORW2.1_B7	ROSO01	-	-
1109	SM	Construirea/extinderea rețelelor de canalizare	Construire rețelelor de canalizare în localitatea Petea / Dorolț - racord la stația de epurare Satu Mare	B11-3a	RORW2.1_B7	ROSO01	-	-

Nr. crt.	Județ	Nume măsură	Descriere măsură	Tip măsură (B11.3.a , B11.3b-l)	Codul corpului de apă de suprafață	Codul corpului de apă subterană	Substanțe prioritare și poluanți specifici*	Poluanți-ape subterane **
1110	SM	Construirea/extinderea rețelelor de canalizare	Construire rețelelor de canalizare în localitatea Atea / Doroiț - racord la stația de epurare Satu Mare	B11-3a	RORW2.1_B7	ROSO01	-	-
1111	SM	Construirea/extinderea rețelelor de canalizare	Extindere rețea de canalizare în localitatea Gherța Mică (apele uzate se epurează la stația de epurare Gherța Mică)	B11-3a	RORW1.1.11_B3	ROSO01	-	-
1112	SM	Construirea/extinderea stațiilor de epurare	Stație de epurare MB Turulung (comună cu Halmeu)	B11-3a	RORW1.1.11_B4		-	-
1113	SM	Managementul deșeurilor nepericuloase (nămol)	Managementul nămolului	B11-3a	RORW1.1.11_B4	ROSO01	-	-
1114	SM	Construirea/extinderea rețelelor de canalizare	Extindere rețea de canalizare în localitatea	B11-3a	RORW1.1.11_B4	ROSO01	-	-

Nr. crt.	Județ	Nume măsură	Descriere măsură	Tip măsură (B11.3.a , B11.3b-l)	Codul corpului de apă de suprafață	Codul corpului de apă subterană	Substanțe prioritare și poluanți specifici*	Poluanți-ape subterane **
			Halmeu					
1115	SM	Construirea/extinderea rețelelor de canalizare	Extinderea rețelelor de canalizare în localitatea Turulung	B11-3a	RORW1.1.11_B4	ROSO01	-	-
1116	SM	Construirea/extinderea rețelelor de canalizare	Extinderea rețelelor de canalizare în localitatea Halmeu	B11-3a	RORW1.1.11_B4	ROSO01	-	-
1117	SM	Construirea/extinderea rețelelor de canalizare	Construire rețea de canalizare în localitatea Drăgușeni / Turulung	B11-3a	RORW1.1.11.5_B1	ROSO01	-	-
1118	SM	Construirea/extinderea rețelelor de canalizare	Construire rețea de canalizare în localitatea Mesteacăn / Halmeu	B11-3a	RORW1.1.11_B4	ROSO01	-	-
1119	SM	Construirea/extinderea rețelelor de canalizare	Construire rețea de canalizare în localitatea Daboluț / Halmeu	B11-3a	RORW1.1.11_B4	ROSO01	-	-

<b>Nr. crt.</b>	<b>Județ</b>	<b>Nume măsură</b>	<b>Descriere măsură</b>	<b>Tip măsură (B11.3.a , B11.3b-l)</b>	<b>Codul corpului de apă de suprafață</b>	<b>Codul corpului de apă subterană</b>	<b>Substanțe prioritare și poluanți specifici*</b>	<b>Poluanți-ape subterane **</b>
1120	SM	Construirea/extinderea rețelelor de canalizare	Construire rețea de canalizare în localitatea Băbești / Halmeu	B11-3a	RORW1.1.11_B4	ROSO01	-	-
1121	SM	Construirea/extinderea stațiilor de epurare	Extinderea capacității stației de epurare Turulung (+8.100 l.e.)	B11-3a	RORW1.1.11_B4		-	-
1122	SM	Construirea/extinderea rețelelor de canalizare	Construire rețea de canalizare în localitatea Hodod	B11-3a	RORW2.2.20_B1		-	-
1123	SM	Construirea/extinderea rețelelor de canalizare	Construire rețea de canalizare în localitatea Lelei / Hodod	B11-3a	RORW2.1.60_B1a		-	-
1124	SM	Construirea/extinderea rețelelor de canalizare	Construire rețea de canalizare în localitatea Nadișu Hododului / Hodod	B11-3a	RORW2.2.20_B1	ROSO07	-	-
1125	SM	Construirea/extinderea stațiilor de epurare	Construire stație de epurare MB Hodod (2.600 l.e.)	B11-3a	RORW2.2.20_B1		-	-

<b>Nr. crt.</b>	<b>Județ</b>	<b>Nume măsură</b>	<b>Descriere măsură</b>	<b>Tip măsură (B11.3.a , B11.3b-l)</b>	<b>Codul corpului de apă de suprafață</b>	<b>Codul corpului de apă subterană</b>	<b>Substanțe prioritare și poluanți specifici*</b>	<b>Poluanți-ape subterane **</b>
1126	SM	Construirea/extinderea rețelelor de canalizare	Construire rețea de canalizare în localitatea Necopoi / Homoroade	B11-3a	RORW2.1.75a_B1	ROSO01	-	-
1127	SM	Construirea/extinderea rețelelor de canalizare	Construire rețea de canalizare în localitatea Homorodu de Jos / Homoroade	B11-3a	RORW2.1.75a_B1	ROSO01	-	-
1128	SM	Construirea/extinderea rețelelor de canalizare	Construire rețea de canalizare în localitatea Chilia / Homoroade	B11-3a	RORW2.1.75a_B1		-	-
1129	SM	Construirea/extinderea rețelelor de canalizare	Construire rețea de canalizare în localitatea Homorodu de Mijloc / Homoroade	B11-3a	RORW2.1.75a_B1	ROSO01	-	-
1130	SM	Construirea/extinderea rețelelor de canalizare	Construire rețea de canalizare în localitatea Homorodu de Sus / Homoroade	B11-3a	RORW2.1.75a_B1	ROSO01	-	-

Nr. crt.	Județ	Nume măsură	Descriere măsură	Tip măsură (B11.3.a , B11.3b-l)	Codul corpului de apă de suprafață	Codul corpului de apă subterană	Substanțe prioritare și poluanți specifici*	Poluanți-ape subterane **
1131	SM	Construirea/extinderea rețelelor de canalizare	Construire rețea de canalizare în localitatea Solduba / Homoroade	B11-3a	RORW2.1.75a_B1		-	-
1132	SM	Construirea/extinderea stațiilor de epurare	Construire stație de epurare MB Necopoi / Homoroade	B11-3a	RORW2.1.75a_B1		-	-
1133	SM	Construirea/extinderea rețelelor de canalizare	Construire rețea de canalizare în localitatea Peleş / Lazuri - <i>racord la stația de epurare Satu Mare</i>	B11-3a	RORW1.1.11.6.1_B1	ROSO01	-	-
1134	SM	Construirea/extinderea rețelelor de canalizare	Construire rețea de canalizare în localitatea Bercu / Lazuri - <i>racord la stația de epurare Satu Mare</i>	B11-3a	RORW1.1.11.6_B1	ROSO01	-	-
1135	SM	Construirea/extinderea rețelelor de canalizare	Construire rețea de canalizare în localitatea Nisipeni / Lazuri	B11-3a	RORW1.1.11.6_B1	ROSO01	-	-

Nr. crt.	Județ	Nume măsură	Descriere măsură	Tip măsură (B11.3.a , B11.3b-l)	Codul corpului de apă de suprafață	Codul corpului de apă subterană	Substanțe prioritare și poluanți specifici*	Poluanți-ape subterane **
			- <i>racord la stația de epurare Satu Mare</i>					
1136	SM	Construirea/extinderea rețelelor de canalizare	Construire rețea de canalizare în localitatea Noroieni / Lazuri - <i>racord la stația de epurare Satu Mare</i>	B11-3a	RORW1.1.11.6.1_B1	ROSO01	-	-
1137	SM	Construirea/extinderea rețelelor de canalizare	Construire rețea de canalizare în localitatea Pelișor / Lazuri - <i>racord la stația de epurare Satu Mare</i>	B11-3a	RORW1.1.11.6.1_B1	ROSO01	-	-
1138	SM	Construirea/extinderea rețelelor de canalizare	Construire rețea de canalizare în localitatea Băbășești / Medieșu-Aurit - <i>racord la stația de epurare Satu Mare</i>	B11-3a	RORW2.1_B6	ROSO01	-	-

Nr. crt.	Județ	Nume măsură	Descriere măsură	Tip măsură (B11.3.a , B11.3b-l)	Codul corpului de apă de suprafață	Codul corpului de apă subterană	Substanțe prioritare și poluanți specifici*	Poluanți-ape subterane **
1139	SM	Construirea/extinderea rețelelor de canalizare	Construire rețea de canalizare în localitatea Potău / Medieșu-Aurit - <i>racord la stația de epurare Satu Mare</i>	B11-3a	RORW2.1_B6	ROSO01	-	-
1140	SM	Construirea/extinderea rețelelor de canalizare	Extinderea rețelei de canalizare în localitatea Medieșu-Aurit	B11-3a	RORW2.1_B5a	ROSO01	-	-
1141	SM	Construirea/extinderea rețelelor de canalizare	Construire rețea de canalizare în localitatea Românești / Medieșu-Aurit - <i>racord la stația de epurare Medieșu-Aurit</i>	B11-3a	RORW2.1_B5a	ROSO01	-	-
1142	SM	Construirea/extinderea rețelelor de canalizare	Construire rețea de canalizare în localitatea Iojib / Medieșu-Aurit - <i>racord la stația de epurare Medieșu-Aurit</i>	B11-3a	RORW2.1_B5a	ROSO01	-	-

Nr. crt.	Județ	Nume măsură	Descriere măsură	Tip măsură (B11.3.a , B11.3b-l)	Codul corpului de apă de suprafață	Codul corpului de apă subterană	Substanțe prioritare și poluanți specifici*	Poluanți-ape subterane **
1143	SM	Construirea/extinderea rețelelor de canalizare	Construire rețea de canalizare în localitatea Medieș-Râhuri / Medieșu-Aurit - <i>racord la stația de epurare Orașu Nou</i>	B11-3a	RORW1.1.11.5_B1	ROSO01	-	-
1144	SM	Construirea/extinderea rețelelor de canalizare	Construire rețea de canalizare în localitatea Medieș Vii / Medieșu-Aurit - <i>racord la stația de epurare Orașu Nou</i>	B11-3a	RORW1.1.11.5_B1	ROSO01	-	-
1145	SM	Construirea/extinderea stațiilor de epurare	Extinderea capacității stației de epurare Medieșu-Aurit (4.300 l.e.)	B11-3a	RORW2.1_B5a		-	-
1146	SM	Construirea/extinderea rețelelor de canalizare	Extindere rețea de canalizare în localitatea Micula	B11-3a	RORW1.1.11.6_B1	ROSO01	-	-

Nr. crt.	Județ	Nume măsură	Descriere măsură	Tip măsură (B11.3.a , B11.3b-l)	Codul corpului de apă de suprafață	Codul corpului de apă subterană	Substanțe prioritare și poluanți specifici*	Poluanți-ape subterane **
1147	SM	Construirea/extinderea rețelelor de canalizare	Extindere rețea de canalizare în localitatea Micula Nouă	B11-3a	RORW1.1.11.6_B1	ROSO01	-	-
1148	SM	Construirea/extinderea rețelelor de canalizare	Extindere rețea de canalizare în localitatea Bercu Nou	B11-3a	RORW1.1.11.6_B1	ROSO01	-	-
1149	SM	Construirea/extinderea rețelelor de canalizare	Construire rețea de canalizare în localitatea Moftinu Mare / Moftin - <i>racord la stația de epurare Moftinu Mic</i>	B11-3a	RORW2.2_B2b	ROSO06	-	-
1150	SM	Construirea/extinderea rețelelor de canalizare	Construire rețea de canalizare în localitatea Domănești / Moftin - <i>racord la stația de epurare Moftinu Mic</i>	B11-3a	RORW2.2_B2b	ROSO06	-	-
1151	SM	Construirea/extinderea rețelelor de canalizare	Extinderea rețelelor de canalizare în localitatea	B11-3a	RORW2.2_B2b	ROSO06	-	-

Nr. crt.	Județ	Nume măsură	Descriere măsură	Tip măsură (B11.3.a , B11.3b-l)	Codul corpului de apă de suprafață	Codul corpului de apă subterană	Substanțe prioritare și poluanți specifici*	Poluanți-ape subterane **
			Moftinu Mic / Moftin - <i>epurare la stația de epurare Moftinu Mic</i>					
1152	SM	Construirea/extinderea rețelelor de canalizare	Construire rețea de canalizare în localitatea Berindan / Odoreu - <i>racord la stația de epurare Satu Mare</i>	B11-3a	RORW2.1_B6	ROSO01	-	-
1153	SM	Construirea/extinderea rețelelor de canalizare	Construire rețea de canalizare în localitatea Mărtinești / Odoreu - <i>racord la stația de epurare Satu Mare</i>	B11-3a	RORW2.1_B7	ROSO01	-	-
1154	SM	Construirea/extinderea rețelelor de canalizare	Construire rețea de canalizare în localitatea Orașu Nou	B11-3a	RORW1.1.11.3_B2	ROSO17	-	-

<b>Nr. crt.</b>	<b>Județ</b>	<b>Nume măsură</b>	<b>Descriere măsură</b>	<b>Tip măsură (B11.3.a , B11.3b-l)</b>	<b>Codul corpului de apă de suprafață</b>	<b>Codul corpului de apă subterană</b>	<b>Substanțe prioritare și poluanți specifici*</b>	<b>Poluanți-ape subterane **</b>
1155	SM	Construirea/extinderea rețelelor de canalizare	Construire rețea de canalizare în localitatea Orașu Nou Vii / Orașu Nou	B11-3a	RORW1.1.11.5_B1	ROSO01	-	-
1156	SM	Construirea/extinderea rețelelor de canalizare	Construire rețea de canalizare în localitatea Prilog / Orașu Nou	B11-3a	RORW1.1.11.3_B2	ROSO17	-	-
1157	SM	Construirea/extinderea rețelelor de canalizare	Construire rețea de canalizare în localitatea Prilog Vii / Orașu Nou	B11-3a	RORW1.1.11.3_B2		-	-
1158	SM	Construirea/extinderea rețelelor de canalizare	Construire rețea de canalizare în localitatea Remetea Oașului / Orașu Nou	B11-3a	RORW1.1.11_B2	ROSO17	-	-
1159	SM	Construirea/extinderea stațiilor de epurare	Construire stație de epurare MB în localitatea Orașu Nou	B11-3a	RORW1.1.11.3_B2		-	-
1160	SM	Managementul deșeurilor nepericuloase (nămol)	Managementul nămolului /Orașu Nou	B11-3a	RORW1.1.11.3_B2	ROSO17	-	-

Nr. crt.	Județ	Nume măsură	Descriere măsură	Tip măsură (B11.3.a , B11.3b-l)	Codul corpului de apă de suprafață	Codul corpului de apă subterană	Substanțe prioritare și poluanți specifici*	Poluanți-ape subterane **
1161	SM	Construirea/extinderea rețelelor de canalizare	Racorduri noi la rețeaua de canalizare în localitățile Petin, Amați, Hrip și Rușeni / comuna Păulești	B11-3a	RORW2.1_B7	ROSO01	-	-
1162	SM	Construirea/extinderea rețelelor de canalizare	Construire rețea de canalizare în localitatea Pomi	B11-3a	RORW2.1.71_B1	ROSO01	-	-
1163	SM	Construirea/extinderea rețelelor de canalizare	Construire rețea de canalizare în localitatea Borlești / Pomi	B11-3a	RORW2.1.71_B1	ROSO01	-	-
1164	SM	Construirea/extinderea rețelelor de canalizare	Construire rețea de canalizare în localitatea Aciu / Pomi	B11-3a	RORW2.1_B6	ROSO12	-	-
1165	SM	Construirea/extinderea stațiilor de epurare	Construire stație de epurare MB în localitatea Borlești - pentru localitățile Pomi, Borlești și Aciu	B11-3a	RORW2.1.71_B1		-	-

Nr. crt.	Județ	Nume măsură	Descriere măsură	Tip măsură (B11.3.a , B11.3b-l)	Codul corpului de apă de suprafață	Codul corpului de apă subterană	Substanțe prioritare și poluanți specifici*	Poluanți-ape subterane **
1166	SM	Construirea/extinderea rețelelor de canalizare	Construire rețea de canalizare în localitatea Porumbești - <i>racord la stația de epurare Turulung</i>	B11-3a	RORW1.1.11_B4	ROSO01	-	-
1167	SM	Construirea/extinderea rețelelor de canalizare	Construire rețea de canalizare în localitatea Cidreag / Porumbești - <i>racord la stația de epurare Turulung</i>	B11-3a	RORW1.1.11_B4	ROSO01	-	-
1168	SM	Construirea/extinderea rețelelor de canalizare	Extinderea rețelelor de canalizare în localitatea Racșa	B11-3a	RORW1.1.11.3_B2	ROSO17	-	-
1169	SM	Construirea/extinderea rețelelor de canalizare	Extinderea rețelelor de canalizare în localitatea Vama / Racșa	B11-3a	RORW1.1.11.3_B1	ROSO17	-	-
1170	SM	Construirea/extinderea stațiilor de epurare	Extinderea capacității la stația de epurare	B11-3a	RORW1.1.11.3_B2		-	-

Nr. crt.	Județ	Nume măsură	Descriere măsură	Tip măsură (B11.3.a , B11.3b-l)	Codul corpului de apă de suprafață	Codul corpului de apă subterană	Substanțe prioritare și poluanți specifici*	Poluanți-ape subterane **
			Racșa (+3.700 l.e.)					
1171	SM	Construirea/extinderea rețelelor de canalizare	Construire rețea canalizare în localitatea Sanislău - <i>racord la stația de epurare Carei</i>	B11-3a	RORW2.2.27_B1	ROSO06	-	-
1172	SM	Construirea/extinderea rețelelor de canalizare	Construire rețea canalizare în localitatea Horea / Sanislău - <i>racord la stația de epurare Carei</i>	B11-3a	RORW2.2.27_B1	ROSO06	-	-
1173	SM	Construirea/extinderea rețelelor de canalizare	Construire rețea canalizare în localitatea Marna Nouă / Sanislău - <i>racord la stația de epurare Carei</i>	B11-3a	RORW2.2.27_B1	ROSO06	-	-
1174	SM	Construirea/extinderea stațiilor de epurare	Construire stație de epurare MB la Supuru de Jos	B11-3a	RORW2.2_B2a		-	-

<b>Nr. crt.</b>	<b>Județ</b>	<b>Nume măsură</b>	<b>Descriere măsură</b>	<b>Tip măsură (B11.3.a , B11.3b-l)</b>	<b>Codul corpului de apă de suprafață</b>	<b>Codul corpului de apă subterană</b>	<b>Substanțe prioritare și poluanți specifici*</b>	<b>Poluanți-ape subterane **</b>
1175	SM	Managementul deșeurilor nepericuloase (nămol)	Managementul nămolului	B11-3a	RORW2.2_B2a	ROSO06	-	-
1176	SM	Construirea/extinderea rețelelor de canalizare	Extinderea rețelelor de canalizare în localitatea Tarna Mare	B11-3a	RORW1.1.10.3_B1a		-	-
1177	SM	Construirea/extinderea rețelelor de canalizare	Construire rețea de canalizare în localitatea Bocicău / Tarna Mare	B11-3a	RORW1.1.10.3_B1a		-	-
1178	SM	Construirea/extinderea rețelelor de canalizare	Construire rețea de canalizare în localitatea Valea Seacă / Tarna Mare	B11-3a	RORW1.1.10.3_B1a		-	-
1179	SM	Construirea/extinderea stațiilor de epurare	Extinderea capacității la stația de epurare Tarna Mare (+1.100 l.e.)	B11-3a	RORW1.1.10.3_B1a		-	-
1180	SM	Construirea/extinderea rețelelor de canalizare	Construire rețea de canalizare în localitatea Tîrșoț	B11-3a	RORW1.1.11.2_B1	ROSO17	-	-

Nr. crt.	Județ	Nume măsură	Descriere măsură	Tip măsură (B11.3.a , B11.3b-l)	Codul corpului de apă de suprafață	Codul corpului de apă subterană	Substanțe prioritare și poluanți specifici*	Poluanți-ape subterane **
1181	SM	Construirea/extinderea rețelelor de canalizare	Construire rețea de canalizare în localitatea Aliceni / Tîrșoț	B11-3a	RORW1.1.11.2_B1	ROSO17	-	-
1182	SM	Construirea/extinderea stațiilor de epurare	Construire stație de epurare MB Tîrșoț (6.000 l.e.)	B11-3a	RORW1.1.11.2_B1		-	-
1183	SM	Managementul deșeurilor nepericuloase (nămol)	Managementul nămolului /Tîrșoț	B11-3a	RORW1.1.11.2_B1	ROSO17	-	-
1184	SM	Construirea/extinderea rețelelor de canalizare	Construire rețea de canalizare în localitatea Terebești	B11-3a	RORW2.2_B2b	ROSO06	-	-
1185	SM	Construirea/extinderea rețelelor de canalizare	Construire rețea de canalizare în localitatea Gelu / Terebești	B11-3a	RORW2.2_B2b	ROSO06	-	-
1186	SM	Construirea/extinderea rețelelor de canalizare	Construire rețea de canalizare în localitatea Pișcari / Terebești	B11-3a	RORW2.2_B2b	ROSO06	-	-

Nr. crt.	Județ	Nume măsură	Descriere măsură	Tip măsură (B11.3.a , B11.3b-l)	Codul corpului de apă de suprafață	Codul corpului de apă subterană	Substanțe prioritare și poluanți specifici*	Poluanți-ape subterane **
1187	SM	Construirea/extinderea stațiilor de epurare	Construire stație de epurare nouă (2.500 l.e.) în localitatea Terebești	B11-3a	RORW2.2_B2b		-	-
1188	SM	Construirea/extinderea rețelelor de canalizare	Construire rețea de canalizare în localitatea Portița / Tiream - racord la stația de epurare Carei	B11-3a	RORW1.1.11.4_B1		-	-
1189	SM	Construirea/extinderea rețelelor de canalizare	Extindere rețea de canalizare în localitatea Turț - <i>apele uzate se epurează la stația de epurare Turț si parțial la stația de epurare Gherța Mare</i>	B11-3a	RORW1.1.11.4_B1	ROSO01	-	-
1190	SM	Construirea/extinderea rețelelor de canalizare	Extindere rețea de canalizare în localitatea Gherța Mare / Turț - <i>apele uzate se epurează la</i>	B11-3a	RORW2.2.27_B1	ROSO01	-	-

Nr. crt.	Județ	Nume măsură	Descriere măsură	Tip măsură (B11.3.a , B11.3b-l)	Codul corpului de apă de suprafață	Codul corpului de apă subterană	Substanțe prioritare și poluanți specifici*	Poluanți-ape subterane **
			<i>stația de epurare Gherța Mare</i>					
1191	SM	Construirea/extinderea rețelelor de canalizare	Construire rețea de canalizare în localitatea Urziceni - <i>racord la stația de epurare Carei</i>	B11-3a	RORW2.2.28_B1	ROSO06	-	-
1192	SM	Construirea/extinderea rețelelor de canalizare	Construire rețea de canalizare în localitatea Urziceni Pădure - <i>racord la stația de epurare Carei</i>	B11-3a	RORW2.1.74_B1	ROSO06	-	-
1193	SM	Construirea/extinderea rețelelor de canalizare	Extinderea rețelelor de canalizare în localitatea Valea Vinului	B11-3a	RORW2.1_B6	ROSO01	-	-
1194	SM	Construirea/extinderea rețelelor de canalizare	Extinderea rețelelor de canalizare în localitatea	B11-3a	RORW2.1.74_B1	ROSO01	-	-

<b>Nr. crt.</b>	<b>Județ</b>	<b>Nume măsură</b>	<b>Descriere măsură</b>	<b>Tip măsură (B11.3.a , B11.3b-l)</b>	<b>Codul corpului de apă de suprafață</b>	<b>Codul corpului de apă subterană</b>	<b>Substanțe prioritare și poluanți specifici*</b>	<b>Poluanți-ape subterane **</b>
			Roșiori / Valea Vinului					
1195	SM	Construirea/extinderea rețelelor de canalizare	Construire rețelelor de canalizare în localitatea Măriuș / Valea Vinului	B11-3a	RORW1.1.11.3_B1		-	-
1196	SM	Construirea/extinderea rețelelor de canalizare	Extinderea rețelelor de canalizare în localitatea Vama - epurare la stația de epurare Racșa	B11-3a	RORW1.1.11.3_B1	ROSO17	-	-
1197	SM	Construirea/extinderea rețelelor de canalizare	Construire rețea de canalizare în localitățile Vetiş și Oar - racod la stația de epurare Satu Mare	B11-3a	RORW2.1_B7	ROSO01	-	-
1198	SM	Construirea/extinderea rețelelor de canalizare	Extinderea rețelelor de canalizare în localitatea Oar / Vetiş	B11-3a	RORW2.1.77.4_B1	ROSO01	-	-

Nr. crt.	Județ	Nume măsură	Descriere măsură	Tip măsură (B11.3.a , B11.3b-l)	Codul corpului de apă de suprafață	Codul corpului de apă subterană	Substanțe prioritare și poluanți specifici*	Poluanți-ape subterane **
1199	SM	Construirea/extinderea rețelelor de canalizare	Construire rețea de canalizare în localitatea Decebal / Vetiş - <i>racord la stația de epurare Satu Mare</i>	B11-3a	RORW2.1.75a_B1	ROSO01	-	-
1200	SM	Construirea/extinderea rețelelor de canalizare	Extinderea rețelelor de canalizare în localitatea Viile Satu Mare	B11-3a	RORW2.1.75a_B1	ROSO01	-	-
1201	SM	Construirea/extinderea rețelelor de canalizare	Construire rețea de canalizare în localitatea Cionchești / Viile Satu Mare	B11-3a	RORW2.1.75a_B1	ROSO01	-	-
1202	SM	Construirea/extinderea rețelelor de canalizare	Construire rețea de canalizare în localitatea Tătărești / Viile Satu Mare	B11-3a	RORW2.1.75a_B1	ROSO01	-	-
1203	SM	Construirea/extinderea rețelelor de canalizare	Construire rețea de canalizare în localitatea Tireac / Viile Satu Mare	B11-3a	RORW2.1.75a_B1	ROSO01	-	-

<b>Nr. crt.</b>	<b>Județ</b>	<b>Nume măsură</b>	<b>Descriere măsură</b>	<b>Tip măsură (B11.3.a , B11.3b-l)</b>	<b>Codul corpului de apă de suprafață</b>	<b>Codul corpului de apă subterană</b>	<b>Substanțe prioritare și poluanți specifici*</b>	<b>Poluanți-ape subterane **</b>
1204	SM	Construirea/extinderea rețelelor de canalizare	Construire rețea de canalizare în localitatea Medișa / Viile Satu Mare	B11-3a	RORW2.1.75a_B1	ROSO01	-	-
1205	SM	Construirea/extinderea stațiilor de epurare	Extinderea capacității stația de epurare Viile Satu Mare (+1.500 l.e.)	B11-3a	RORW2.1.75a_B1		-	-

Nr. crt.	Autoritate competentă responsabilă	Parteneri pentru implementarea efectivă a măsurii	Costuri planificate (Euro)			Sursa de finanțare a măsurii
			Investitii	Operare/Întreținere	Alte costuri	
1	Ministerul Dezvoltării Regionale și Administrației Publice	SC AQUABIS SA Bistrița-Năsăud	3075000	153750	0	Fonduri de coeziune 2014-2020
2	Ministerul Dezvoltării Regionale și Administrației Publice	SC AQUABIS SA Bistrița-Năsăud	402000	20100	0	Fonduri de coeziune 2014-2020
3	Ministerul Dezvoltării Regionale și Administrației Publice	SC AQUABIS SA Bistrița-Năsăud	1749000	87450	0	Fonduri de coeziune 2014-2020
4	Ministerul Dezvoltării Regionale și Administrației Publice	SC AQUABIS SA Bistrița-Năsăud	2500000	100000	0	Fonduri de coeziune 2014-2020
5	Ministerul Dezvoltării Regionale și Administrației Publice	SC AQUABIS SA Bistrița-Năsăud	165500	6620	0	Fonduri de coeziune 2014-2020

Nr. crt.	Autoritate competentă responsabilă	Parteneri pentru implementarea efectivă a măsurii	Costuri planificate (Euro)			Sursa de finanțare a măsurii
			Investitii	Operare/Întreținere	Alte costuri	
6	Ministerul Dezvoltării Regionale și Administrației Publice	Oraș Beclean SC AQUABIS SA Bistrița-Năsăud	2156000	107800	0	Fonduri de coeziune 2014-2020
7	Ministerul Dezvoltării Regionale și Administrației Publice	Oraș Beclean SC AQUABIS SA Bistrița-Năsăud	1540000	77000	0	Fără sursă de finanțare identificată
8	Ministerul Dezvoltării Regionale și Administrației Publice	Oraș Năsăud	76362	3818	0	buget de stat
9	Ministerul Dezvoltării Regionale și Administrației Publice	Oraș Năsăud	2310000	115500	0	Fonduri de coeziune 2014-2020
10	Ministerul Dezvoltării Regionale și Administrației Publice	Oraș Sângeorz Băi SC AQUABIS SA Bistrița-Năsăud	693000	34650	0	Fără sursă de finanțare identificată

Nr. crt.	Autoritate competentă responsabilă	Parteneri pentru implementarea efectivă a măsurii	Costuri planificate (Euro)			Sursa de finanțare a măsurii
			Investitii	Operare/Întreținere	Alte costuri	
11	Ministerul Dezvoltării Regionale și Administrației Publice	SC AQUABIS SA Bistrița-Năsăud	1320000	66000	0	Fonduri de coeziune 2014-2020
12	Ministerul Dezvoltării Regionale și Administrației Publice	SC AQUABIS SA Bistrița-Năsăud	1194168	59708	0	Fonduri de coeziune 2014-2020
13	Ministerul Dezvoltării Regionale și Administrației Publice	SC AQUABIS SA Bistrița-Năsăud	92000	3680	0	Fonduri de coeziune 2014-2020
14	Ministerul Dezvoltării Regionale și Administrației Publice	SC AQUABIS SA Bistrița-Năsăud	495000	24750	0	Fonduri de coeziune 2014-2020
15	Ministerul Dezvoltării Regionale și Administrației Publice	SC AQUABIS SA Bistrița-Năsăud	45500	1820	0	Fonduri de coeziune 2014-2020

Nr. crt.	Autoritate competentă responsabilă	Parteneri pentru implementarea efectivă a măsurii	Costuri planificate (Euro)			Sursa de finanțare a măsurii
			Investitii	Operare/Întreținere	Alte costuri	
16	Ministerul Dezvoltării Regionale și Administrației Publice	SC AQUABIS SA Bistrița-Năsăud	50000	2000	0	Fonduri de coeziune 2014-2020
17	Ministerul Dezvoltării Regionale și Administrației Publice	SC AQUABIS SA Bistrița-Năsăud	385000	19250	0	Fonduri de coeziune 2014-2020
18	Ministerul Dezvoltării Regionale și Administrației Publice	SC AQUABIS SA Bistrița-Năsăud	1432200	71610	0	Fonduri de coeziune 2014-2020
19	Ministerul Dezvoltării Regionale și Administrației Publice	SC AQUABIS SA Bistrița-Năsăud	539000	26950	0	Fără sursă de finanțare identificată
20	Ministerul Dezvoltării Regionale și Administrației Publice	SC AQUABIS SA Bistrița-Năsăud	836000	41800	0	Fără sursă de finanțare identificată

Nr. crt.	Autoritate competentă responsabilă	Parteneri pentru implementarea efectivă a măsurii	Costuri planificate (Euro)			Sursa de finanțare a măsurii
			Investitii	Operare/Întreținere	Alte costuri	
21	Ministerul Dezvoltării Regionale și Administrației Publice	SC AQUABIS SA Bistrița-Năsăud	1001000	50050	0	Fonduri de coeziune 2014-2020
22	Ministerul Dezvoltării Regionale și Administrației Publice	SC AQUABIS SA Bistrița-Năsăud	990000	49500	0	Fără sursă de finanțare identificată
23	Ministerul Dezvoltării Regionale și Administrației Publice	SC AQUABIS SA Bistrița-Năsăud	616000	30800	0	Fără sursă de finanțare identificată
24	Ministerul Dezvoltării Regionale și Administrației Publice	SC AQUABIS SA Bistrița-Năsăud	106500	4260	0	Fără sursă de finanțare identificată
25	Ministerul Dezvoltării Regionale și Administrației Publice	SC AQUABIS SA Bistrița-Năsăud	70000	2800	0	Fără sursă de finanțare identificată

Nr. crt.	Autoritate competentă responsabilă	Parteneri pentru implementarea efectivă a măsurii	Costuri planificate (Euro)			Sursa de finanțare a măsurii
			Investitii	Operare/Întreținere	Alte costuri	
26	Ministerul Dezvoltării Regionale și Administrației Publice	SC AQUABIS SA Bistrița-Năsăud	1155000	57750	0	Fonduri de coeziune 2014-2020
27	Ministerul Dezvoltării Regionale și Administrației Publice	Comuna Budacu de Jos	683000	34150	0	Fără sursă de finanțare identificată
28	Ministerul Dezvoltării Regionale și Administrației Publice	Comuna Budacu de Jos	106500	4260	0	Fără sursă de finanțare identificată
29	Ministerul Dezvoltării Regionale și Administrației Publice	Comuna Budacu de Jos	70000	2800	0	Fără sursă de finanțare identificată
30	Ministerul Dezvoltării Regionale și Administrației Publice	Comuna Căianu Mic	2757400	137870	0	Fonduri de coeziune 2014-2020

Nr. crt.	Autoritate competentă responsabilă	Parteneri pentru implementarea efectivă a măsurii	Costuri planificate (Euro)			Sursa de finanțare a măsurii
			Investitii	Operare/Întreținere	Alte costuri	
31	Ministerul Dezvoltării Regionale și Administrației Publice	Comuna Căianu Mic	350000	14000	0	Fonduri de coeziune 2014-2020
32	Ministerul Dezvoltării Regionale și Administrației Publice	Comuna Căianu Mic	693000	34650	0	Fără sursă de finanțare identificată
33	Ministerul Dezvoltării Regionale și Administrației Publice	Comuna Căianu Mic	106500	4260	0	Fără sursă de finanțare identificată
34	Ministerul Dezvoltării Regionale și Administrației Publice	Comuna Chiochiș	70000	2800	0	Fără sursă de finanțare identificată
35	Ministerul Dezvoltării Regionale și Administrației Publice	Comuna Chiochiș	70000	2800	0	Fără sursă de finanțare identificată

Nr. crt.	Autoritate competentă responsabilă	Parteneri pentru implementarea efectivă a măsurii	Costuri planificate (Euro)			Sursa de finanțare a măsurii
			Investitii	Operare/Întreținere	Alte costuri	
36	Ministerul Dezvoltării Regionale și Administrației Publice	Comuna Chiochiș	70000	2800	0	Fără sursă de finanțare identificată
37	Ministerul Dezvoltării Regionale și Administrației Publice	Comuna Chiochiș	70000	2800	0	Fără sursă de finanțare identificată
38	Ministerul Dezvoltării Regionale și Administrației Publice	Comuna Chiochiș	70000	2800	0	Fără sursă de finanțare identificată
39	Ministerul Dezvoltării Regionale și Administrației Publice	Comuna Chiochiș	70000	2800	0	Fără sursă de finanțare identificată
40	Ministerul Dezvoltării Regionale și Administrației Publice	Comuna Chiochiș	70000	2800	0	Fără sursă de finanțare identificată

Nr. crt.	Autoritate competentă responsabilă	Parteneri pentru implementarea efectivă a măsurii	Costuri planificate (Euro)			Sursa de finanțare a măsurii
			Investitii	Operare/Întreținere	Alte costuri	
41	Ministerul Dezvoltării Regionale și Administrației Publice	Comuna Ciceu-Giurgești	1155000	57750	0	Fără sursă de finanțare identificată
42	Ministerul Dezvoltării Regionale și Administrației Publice	Comuna Ciceu-Giurgești	165500	8275	0	Fără sursă de finanțare identificată
43	Ministerul Dezvoltării Regionale și Administrației Publice	Comuna Ciceu-Giurgești	816500	40825	0	Fără sursă de finanțare identificată
44	Ministerul Dezvoltării Regionale și Administrației Publice	Comuna Ciceu-Giurgești	106500	5325	0	Fără sursă de finanțare identificată
45	Ministerul Dezvoltării Regionale și Administrației Publice	Comuna Ciceu Mihăiești	1259500	62975	0	Fără sursă de finanțare identificată

Nr. crt.	Autoritate competentă responsabilă	Parteneri pentru implementarea efectivă a măsurii	Costuri planificate (Euro)			Sursa de finanțare a măsurii
			Investitii	Operare/Întreținere	Alte costuri	
46	Ministerul Dezvoltării Regionale și Administrației Publice	Comuna Ciceu Mihăiești	165500	6620	0	Fără sursă de finanțare identificată
47	Ministerul Dezvoltării Regionale și Administrației Publice	Comuna Ciceu Mihăiești	70000	2800	0	Fără sursă de finanțare identificată
48	Ministerul Dezvoltării Regionale și Administrației Publice	Comuna Ciceu Mihăiești	70000	2800	0	Fără sursă de finanțare identificată
49	Ministerul Dezvoltării Regionale și Administrației Publice	Comuna Coșbuc	308000	15400	0	Fonduri de coeziune 2014-2020
50	Ministerul Dezvoltării Regionale și Administrației Publice	Comuna Dumitra	354200	17710	0	Fonduri de coeziune 2014-2020

Nr. crt.	Autoritate competentă responsabilă	Parteneri pentru implementarea efectivă a măsurii	Costuri planificate (Euro)			Sursa de finanțare a măsurii
			Investitii	Operare/Întreținere	Alte costuri	
51	Ministerul Dezvoltării Regionale și Administrației Publice	Comuna Dumitra	231000	11550	0	Fonduri de coeziune 2014-2020
52	Ministerul Dezvoltării Regionale și Administrației Publice	Comuna Dumitra	231000	11550	0	Fără sursă de finanțare identificată
53	Ministerul Dezvoltării Regionale și Administrației Publice	Comuna Dumitrița	1058000	52900	0	Fonduri de coeziune 2014-2020
54	Ministerul Dezvoltării Regionale și Administrației Publice	Comuna Dumitrița	246000	9840	0	Fonduri de coeziune 2014-2020
55	Ministerul Dezvoltării Regionale și Administrației Publice	Comuna Feldru SC AQUABIS SA Bistrița-Năsăud	2289813	114491	0	Fonduri de coeziune 2014-2020

Nr. crt.	Autoritate competentă responsabilă	Parteneri pentru implementarea efectivă a măsurii	Costuri planificate (Euro)			Sursa de finanțare a măsurii
			Investitii	Operare/Întreținere	Alte costuri	
56	Ministerul Dezvoltării Regionale și Administrației Publice	Comuna Galații Bistriței	70000	2800	0	Fără sursă de finanțare identificată
57	Ministerul Dezvoltării Regionale și Administrației Publice	Comuna Galații Bistriței	70000	2800	0	Fără sursă de finanțare identificată
58	Ministerul Dezvoltării Regionale și Administrației Publice	Comuna Ilva Mare	1078000	53900	0	Fonduri de coeziune 2014-2020
59	Ministerul Dezvoltării Regionale și Administrației Publice	Comuna Ilva Mica	1219250	60963	0	buget de stat
60	Ministerul Dezvoltării Regionale și Administrației Publice	Comuna Ilva Mica	518420	20737	0	buget de stat

Nr. crt.	Autoritate competentă responsabilă	Parteneri pentru implementarea efectivă a măsurii	Costuri planificate (Euro)			Sursa de finanțare a măsurii
			Investitii	Operare/Întreținere	Alte costuri	
61	Ministerul Mediului și Schimbărilor Climatice	Comuna Ilva Mica			0	buget de stat
62	Ministerul Dezvoltării Regionale și Administrației Publice	Comuna Ilva Mica	924000	36960	0	Fonduri de coeziune 2014-2020
63	Ministerul Dezvoltării Regionale și Administrației Publice	Comuna Lechința	308000	15400	0	Fonduri de coeziune 2014-2020
64	Ministerul Dezvoltării Regionale și Administrației Publice	Comuna Lechința	1206500	60325	0	Fonduri de coeziune 2014-2020
65	Ministerul Dezvoltării Regionale și Administrației Publice	Comuna Lechința	70000	2800	0	Fără sursă de finanțare identificată
66	Ministerul Dezvoltării Regionale și Administrației Publice	Comuna Lechința	1171500	58575	0	Fără sursă de finanțare identificată

Nr. crt.	Autoritate competentă responsabilă	Parteneri pentru implementarea efectivă a măsurii	Costuri planificate (Euro)			Sursa de finanțare a măsurii
			Investitii	Operare/Întreținere	Alte costuri	
	Publice					
67	Ministerul Dezvoltării Regionale și Administrației Publice	Comuna Lechința	165500	6620	0	Fără sursă de finanțare identificată
68	Ministerul Dezvoltării Regionale și Administrației Publice	Comuna Lechința	70000	2800	0	Fără sursă de finanțare identificată
69	Ministerul Dezvoltării Regionale și Administrației Publice	Comuna Leșu	308000	15400	0	Fără sursă de finanțare identificată
70	Ministerul Dezvoltării Regionale și Administrației Publice	Comuna Leșu	1718000	85900	0	Fără sursă de finanțare identificată
71	Ministerul Dezvoltării Regionale și Administrației Publice	Comuna Lunca Ilvei	462000	23100	0	Fonduri de coeziune 2014-2020

Nr. crt.	Autoritate competentă responsabilă	Parteneri pentru implementarea efectivă a măsurii	Costuri planificate (Euro)			Sursa de finanțare a măsurii
			Investitii	Operare/Întreținere	Alte costuri	
	Publice					
72	Ministerul Dezvoltării Regionale și Administrației Publice	SC AQUABIS SA Bistrița-Năsăud	1139600	56980	0	Fonduri de coeziune 2014-2020
73	Ministerul Dezvoltării Regionale și Administrației Publice	Comuna Mărișelu	70000	2800	0	Fără sursă de finanțare identificată
74	Ministerul Dezvoltării Regionale și Administrației Publice	Comuna Mărișelu	70000	2800	0	Fără sursă de finanțare identificată
75	Ministerul Dezvoltării Regionale și Administrației Publice	Comuna Matei	70000	2800	0	Fără sursă de finanțare identificată
76	Ministerul Dezvoltării Regionale și Administrației Publice	Comuna Miceștii de Câmpie	70000	2800	0	Fără sursă de finanțare identificată

Nr. crt.	Autoritate competentă responsabilă	Parteneri pentru implementarea efectivă a măsurii	Costuri planificate (Euro)			Sursa de finanțare a măsurii
			Investitii	Operare/Întreținere	Alte costuri	
	Publice					
77	Ministerul Dezvoltării Regionale și Administrației Publice	Comuna Negrileşti	1105500	55275	0	Fără sursă de finanțare identificată
78	Ministerul Dezvoltării Regionale și Administrației Publice	Comuna Negrileşti	198000	7920	0	Fără sursă de finanțare identificată
79	Ministerul Dezvoltării Regionale și Administrației Publice	Comuna Negrileşti	957000	47850	0	Fără sursă de finanțare identificată
80	Ministerul Dezvoltării Regionale și Administrației Publice	Comuna Negrileşti	165500	6620	0	Fără sursă de finanțare identificată
81	Ministerul Dezvoltării Regionale și Administrației Publice	Comuna Negrileşti	70000	2800	0	Fără sursă de finanțare identificată

Nr. crt.	Autoritate competentă responsabilă	Parteneri pentru implementarea efectivă a măsurii	Costuri planificate (Euro)			Sursa de finanțare a măsurii
			Investitii	Operare/Întreținere	Alte costuri	
	Publice					
82	Ministerul Dezvoltării Regionale și Administrației Publice	Comuna Nimigea	2173600	108680	0	Fonduri de coeziune 2014-2020
83	Ministerul Dezvoltării Regionale și Administrației Publice	Comuna Nimigea	246000	9840	0	Fonduri de coeziune 2014-2020
84	Ministerul Dezvoltării Regionale și Administrației Publice	Comuna Nimigea	816200	40810	0	Fără sursă de finanțare identificată
85	Ministerul Dezvoltării Regionale și Administrației Publice	Comuna Nimigea	94000	3760	0	Fără sursă de finanțare identificată
86	Ministerul Dezvoltării Regionale și Administrației Publice	Comuna Nimigea	770000	38500	0	Fără sursă de finanțare identificată

Nr. crt.	Autoritate competentă responsabilă	Parteneri pentru implementarea efectivă a măsurii	Costuri planificate (Euro)			Sursa de finanțare a măsurii
			Investitii	Operare/Întreținere	Alte costuri	
	Publice					
87	Ministerul Dezvoltării Regionale și Administrației Publice	Comuna Nimigea	94000	3760	0	Fără sursă de finanțare identificată
88	Ministerul Dezvoltării Regionale și Administrației Publice	Comuna Nimigea	70000	2800	0	Fără sursă de finanțare identificată
89	Ministerul Dezvoltării Regionale și Administrației Publice	Comuna Nimigea	816200	40810	0	Fără sursă de finanțare identificată
90	Ministerul Dezvoltării Regionale și Administrației Publice	Comuna Nimigea	106500	4260	0	Fără sursă de finanțare identificată
91	Ministerul Dezvoltării Regionale și Administrației Publice	Comuna Nimigea	508200	25410	0	Fără sursă de finanțare identificată

Nr. crt.	Autoritate competentă responsabilă	Parteneri pentru implementarea efectivă a măsurii	Costuri planificate (Euro)			Sursa de finanțare a măsurii
			Investitii	Operare/Întreținere	Alte costuri	
	Publice					
92	Ministerul Dezvoltării Regionale și Administrației Publice	Comuna Nimigea	120000	4800	0	Fără sursă de finanțare identificată
93	Ministerul Dezvoltării Regionale și Administrației Publice	Comuna Nimigea	539000	26950	0	Fără sursă de finanțare identificată
94	Ministerul Dezvoltării Regionale și Administrației Publice	Comuna Nimigea	70000	2800	0	Fără sursă de finanțare identificată
95	Ministerul Mediului și Schimbărilor Climatice	Comuna Nușeni			0	buget de stat (85%) buget local (15%)
96	Ministerul Dezvoltării Regionale și Administrației Publice	Comuna Nușeni	931084	46554	0	Fără sursă de finanțare identificată

Nr. crt.	Autoritate competentă responsabilă	Parteneri pentru implementarea efectivă a măsurii	Costuri planificate (Euro)			Sursa de finanțare a măsurii
			Investitii	Operare/Întreținere	Alte costuri	
97	Ministerul Dezvoltării Regionale și Administrației Publice	Comuna Nușeni	92000	3680	0	Fără sursă de finanțare identificată
98	Ministerul Dezvoltării Regionale și Administrației Publice	Comuna Parva	924000	46200	0	Fonduri de coeziune 2014-2020
99	Ministerul Dezvoltării Regionale și Administrației Publice	Comuna Petru Rareș SC AQUABIS SA Bistrița-Năsăud	3481800	174090	0	Fonduri de coeziune 2014-2020
100	Ministerul Dezvoltării Regionale și Administrației Publice	Comuna Rebra	165000	8250	0	Fonduri de coeziune 2014-2020
101	Ministerul Dezvoltării Regionale și Administrației Publice	Comuna Rebrîșoara SC AQUABIS SA Bistrița-Năsăud	1078000	53900	0	Fonduri de coeziune 2014-2020

Nr. crt.	Autoritate competentă responsabilă	Parteneri pentru implementarea efectivă a măsurii	Costuri planificate (Euro)			Sursa de finanțare a măsurii
			Investitii	Operare/Întreținere	Alte costuri	
102	Ministerul Dezvoltării Regionale și Administrației Publice	Comuna Rebrîșoara	70000	2800	0	Fără sursă de finanțare identificată
103	Ministerul Dezvoltării Regionale și Administrației Publice	Comuna Runcu Salvei	1006500	50325	0	Fără sursă de finanțare identificată
104	Ministerul Dezvoltării Regionale și Administrației Publice	Comuna Runcu Salvei	198000	7920	0	Fără sursă de finanțare identificată
105	Ministerul Dezvoltării Regionale și Administrației Publice	Comuna Salva SC AQUABIS SA Bistrița-Năsăud	616000	30800	0	Fonduri de coeziune 2014-2020
106	Ministerul Dezvoltării Regionale și Administrației Publice	Comuna Sânmihaiu de Câmpie	1617000	80850	0	Fără sursă de finanțare identificată

Nr. crt.	Autoritate competentă responsabilă	Parteneri pentru implementarea efectivă a măsurii	Costuri planificate (Euro)			Sursa de finanțare a măsurii
			Investitii	Operare/Întreținere	Alte costuri	
107	Ministerul Dezvoltării Regionale și Administrației Publice	Comuna Sânmihaiu de Câmpie	106500	4260	0	Fără sursă de finanțare identificată
108	Ministerul Dezvoltării Regionale și Administrației Publice	Comuna Sânmihaiu de Câmpie	616000	30800	0	Fără sursă de finanțare identificată
109	Ministerul Dezvoltării Regionale și Administrației Publice	Comuna Sânmihaiu de Câmpie	92000	3680	0	Fără sursă de finanțare identificată
110	Ministerul Dezvoltării Regionale și Administrației Publice	Comuna Sânmihaiu de Câmpie	70000	2800	0	Fără sursă de finanțare identificată
111	Ministerul Dezvoltării Regionale și Administrației Publice	Comuna Șieu	883400	44170	0	Fonduri de coeziune 2014-2020

Nr. crt.	Autoritate competentă responsabilă	Parteneri pentru implementarea efectivă a măsurii	Costuri planificate (Euro)			Sursa de finanțare a măsurii
			Investitii	Operare/Întreținere	Alte costuri	
112	Ministerul Dezvoltării Regionale și Administrației Publice	Comuna Șieu	883400	44170	0	Fonduri de coeziune 2014-2020
113	Ministerul Dezvoltării Regionale și Administrației Publice	Comuna Șieu-Odorhei	70000	2800	0	Fără sursă de finanțare identificată
114	Ministerul Dezvoltării Regionale și Administrației Publice	Comuna Șieu-Odorhei	70000	2800	0	Fără sursă de finanțare identificată
115	Ministerul Dezvoltării Regionale și Administrației Publice	Comuna Șieu-Odorhei	70000	2800	0	Fără sursă de finanțare identificată
116	Ministerul Dezvoltării Regionale și Administrației Publice	Comuna Șieu-Odorhei	70000	2800	0	Fără sursă de finanțare identificată

Nr. crt.	Autoritate competentă responsabilă	Parteneri pentru implementarea efectivă a măsurii	Costuri planificate (Euro)			Sursa de finanțare a măsurii
			Investitii	Operare/Întreținere	Alte costuri	
117	Ministerul Dezvoltării Regionale și Administrației Publice	Comuna Șieu-Odorhei	70000	2800	0	Fără sursă de finanțare identificată
118	Ministerul Dezvoltării Regionale și Administrației Publice	Comuna Șieu Măgheruș	1718000	85900	0	Fonduri de coeziune 2014-2020
119	Ministerul Dezvoltării Regionale și Administrației Publice	Comuna Șieu Măgheruș	246000	9840	0	Fonduri de coeziune 2014-2020
120	Ministerul Dezvoltării Regionale și Administrației Publice	Comuna Șieu Măgheruș	70000	2800	0	Fără sursă de finanțare identificată
121	Ministerul Dezvoltării Regionale și Administrației Publice	Comuna Șieu Măgheruș	70000	2800	0	Fără sursă de finanțare identificată

Nr. crt.	Autoritate competentă responsabilă	Parteneri pentru implementarea efectivă a măsurii	Costuri planificate (Euro)			Sursa de finanțare a măsurii
			Investitii	Operare/Întreținere	Alte costuri	
122	Ministerul Dezvoltării Regionale și Administrației Publice	Comuna Șintereag	70000	3500	0	Fără sursă de finanțare identificată
123	Ministerul Dezvoltării Regionale și Administrației Publice	Comuna Șintereag	70000	3500	0	Fără sursă de finanțare identificată
124	Ministerul Dezvoltării Regionale și Administrației Publice	Comuna Spermezeu	1848000	92400	0	Fără sursă de finanțare identificată
125	Ministerul Dezvoltării Regionale și Administrației Publice	Comuna Spermezeu	214000	8560	0	Fără sursă de finanțare identificată
126	Ministerul Dezvoltării Regionale și Administrației Publice	Comuna Spermezeu	70000	2800	0	Fără sursă de finanțare identificată

Nr. crt.	Autoritate competentă responsabilă	Parteneri pentru implementarea efectivă a măsurii	Costuri planificate (Euro)			Sursa de finanțare a măsurii
			Investitii	Operare/Întreținere	Alte costuri	
127	Ministerul Dezvoltării Regionale și Administrației Publice	Comuna Spermezeu	616000	30800	0	Fără sursă de finanțare identificată
128	Ministerul Dezvoltării Regionale și Administrației Publice	Comuna Spermezeu	92000	3680	0	Fără sursă de finanțare identificată
129	Ministerul Dezvoltării Regionale și Administrației Publice	Comuna Spermezeu	616000	30800	0	Fără sursă de finanțare identificată
130	Ministerul Dezvoltării Regionale și Administrației Publice	Comuna Spermezeu	120000	4800	0	Fără sursă de finanțare identificată
131	Ministerul Dezvoltării Regionale și Administrației Publice	Comuna Spermezeu	616000	30800	0	Fără sursă de finanțare identificată

Nr. crt.	Autoritate competentă responsabilă	Parteneri pentru implementarea efectivă a măsurii	Costuri planificate (Euro)			Sursa de finanțare a măsurii
			Investitii	Operare/Întreținere	Alte costuri	
132	Ministerul Dezvoltării Regionale și Administrației Publice	Comuna Spermezeu	94000	3760	0	Fără sursă de finanțare identificată
133	Ministerul Dezvoltării Regionale și Administrației Publice	Comuna Spermezeu	70000	2800	0	Fără sursă de finanțare identificată
134	Ministerul Dezvoltării Regionale și Administrației Publice	Comuna Spermezeu	70000	2800	0	Fără sursă de finanțare identificată
135	Ministerul Dezvoltării Regionale și Administrației Publice	Comuna Târlîșua	1249500	62475	0	Fără sursă de finanțare identificată
136	Ministerul Dezvoltării Regionale și Administrației Publice	Comuna Târlîșua	70000	2800	0	Fără sursă de finanțare identificată

Nr. crt.	Autoritate competentă responsabilă	Parteneri pentru implementarea efectivă a măsurii	Costuri planificate (Euro)			Sursa de finanțare a măsurii
			Investitii	Operare/Întreținere	Alte costuri	
137	Ministerul Dezvoltării Regionale și Administrației Publice	Comuna Târlășua	70000	2800	0	Fără sursă de finanțare identificată
138	Ministerul Dezvoltării Regionale și Administrației Publice	Comuna Târlășua	70000	2800	0	Fără sursă de finanțare identificată
139	Ministerul Dezvoltării Regionale și Administrației Publice	Comuna Târlășua	70000	2800	0	Fără sursă de finanțare identificată
140	Ministerul Dezvoltării Regionale și Administrației Publice	Comuna Târlășua	462000	23100	0	Fără sursă de finanțare identificată
141	Ministerul Dezvoltării Regionale și Administrației Publice	Comuna Târlășua	82000	3280	0	Fără sursă de finanțare identificată

Nr. crt.	Autoritate competentă responsabilă	Parteneri pentru implementarea efectivă a măsurii	Costuri planificate (Euro)			Sursa de finanțare a măsurii
			Investitii	Operare/Întreținere	Alte costuri	
142	Ministerul Dezvoltării Regionale și Administrației Publice	Comuna Teaca	1391400	69570	0	Fonduri de coeziune 2014-2020
143	Ministerul Dezvoltării Regionale și Administrației Publice	Comuna Teaca	1375600	68780	0	Fără sursă de finanțare identificată
144	Ministerul Dezvoltării Regionale și Administrației Publice	Comuna Teaca	70000	2800	0	Fără sursă de finanțare identificată
145	Ministerul Dezvoltării Regionale și Administrației Publice	Comuna Telciu	877000	43850	0	Fără sursă de finanțare identificată
146	Ministerul Dezvoltării Regionale și Administrației Publice	Comuna Telciu SC AQUABIS SA Bistrița-Năsăud	442000	22100	0	Fonduri de coeziune 2014-2020

Nr. crt.	Autoritate competentă responsabilă	Parteneri pentru implementarea efectivă a măsurii	Costuri planificate (Euro)			Sursa de finanțare a măsurii
			Investitii	Operare/Întreținere	Alte costuri	
147	Ministerul Dezvoltării Regionale și Administrației Publice	Comuna Telciu	1078000	53900	0	Fără sursă de finanțare identificată
148	Ministerul Dezvoltării Regionale și Administrației Publice	Comuna Telciu	165500	8275	0	Fără sursă de finanțare identificată
149	Ministerul Dezvoltării Regionale și Administrației Publice	Comuna Tiha Bârgăului SC AQUABIS SA Bistrița-Năsăud	5383000	269150	0	Fonduri de coeziune 2014-2020
150	Ministerul Dezvoltării Regionale și Administrației Publice	Comuna Zagra	1001000	50050	0	Fără sursă de finanțare identificată
151	Ministerul Dezvoltării Regionale și Administrației Publice	Comuna Zagra	180000	9000	0	Fără sursă de finanțare identificată

Nr. crt.	Autoritate competentă responsabilă	Parteneri pentru implementarea efectivă a măsurii	Costuri planificate (Euro)			Sursa de finanțare a măsurii
			Investitii	Operare/Întreținere	Alte costuri	
152	Ministerul Dezvoltării Regionale și Administrației Publice	Comuna Zagra	554400	27720	0	Fără sursă de finanțare identificată
153	Ministerul Dezvoltării Regionale și Administrației Publice	Comuna Zagra	165500	8275	0	Fără sursă de finanțare identificată
154	Ministerul Dezvoltării Regionale și Administrației Publice	Comuna Zagra	462000	23100	0	Fără sursă de finanțare identificată
155	Ministerul Dezvoltării Regionale și Administrației Publice	Comuna Zagra	106500	5325	0	Fără sursă de finanțare identificată
156	Ministerul Dezvoltării Regionale și Administrației Publice	Comuna Zagra	70000	3500	0	Fără sursă de finanțare identificată

Nr. crt.	Autoritate competentă responsabilă	Parteneri pentru implementarea efectivă a măsurii	Costuri planificate (Euro)			Sursa de finanțare a măsurii
			Investitii	Operare/Întreținere	Alte costuri	
157	Ministerul Dezvoltării Regionale și Administrației Publice	Comuna Uriu	70000	2800	0	Fără sursă de finanțare identificată
158	Ministerul Dezvoltării Regionale și Administrației Publice	SC Compania de Apă Someș SA	13727800	686390	0	Fonduri de coeziune 2014-2020
159	Ministerul Dezvoltării Regionale și Administrației Publice	SC Compania de Apă Someș SA	7500000	375000	0	Fonduri de coeziune 2014-2020
160	Ministerul Mediului și Schimbărilor Climatice	SC Compania de Apă Someș SA	1115000	44600	0	Fonduri de coeziune 2014-2020
161	Ministerul Dezvoltării Regionale și Administrației Publice	SC Compania de Apă Someș SA	250000	12500	0	Fonduri de coeziune 2014-2020
162	Ministerul Dezvoltării Regionale și Administrației Publice	Comuna Baci	840000	42000	0	Fără sursă de finanțare identificată

Nr. crt.	Autoritate competentă responsabilă	Parteneri pentru implementarea efectivă a măsurii	Costuri planificate (Euro)			Sursa de finanțare a măsurii
			Investitii	Operare/Întreținere	Alte costuri	
	Publice					
163	Ministerul Dezvoltării Regionale și Administrației Publice	Comuna Baciu	168000	6720	0	Fără sursă de finanțare identificată
164	Ministerul Dezvoltării Regionale și Administrației Publice	Comuna Baciu	780000	39000	0	Fără sursă de finanțare identificată
165	Ministerul Dezvoltării Regionale și Administrației Publice	Comuna Baciu	156000	6240	0	Fără sursă de finanțare identificată
166	Ministerul Dezvoltării Regionale și Administrației Publice	Comuna Baciu	90000	4500	0	Fără sursă de finanțare identificată
167	Ministerul Dezvoltării Regionale și Administrației Publice	Comuna Baciu	18000	720	0	Fără sursă de finanțare identificată

Nr. crt.	Autoritate competentă responsabilă	Parteneri pentru implementarea efectivă a măsurii	Costuri planificate (Euro)			Sursa de finanțare a măsurii
			Investitii	Operare/Întreținere	Alte costuri	
	Publice					
168	Ministerul Dezvoltării Regionale și Administrației Publice	Comuna Baci	120000	6000	0	Fără sursă de finanțare identificată
169	Ministerul Dezvoltării Regionale și Administrației Publice	Comuna Baci	24000	960	0	Fără sursă de finanțare identificată
170	Ministerul Dezvoltării Regionale și Administrației Publice	Comuna Baci	360000	18000	0	Fără sursă de finanțare identificată
171	Ministerul Dezvoltării Regionale și Administrației Publice	Comuna Baci	72000	2880	0	Fără sursă de finanțare identificată
172	Ministerul Dezvoltării Regionale și Administrației Publice	Comuna Baci	390000	19500	0	Fără sursă de finanțare identificată

Nr. crt.	Autoritate competentă responsabilă	Parteneri pentru implementarea efectivă a măsurii	Costuri planificate (Euro)			Sursa de finanțare a măsurii
			Investitii	Operare/Întreținere	Alte costuri	
	Publice					
173	Ministerul Dezvoltării Regionale și Administrației Publice	Comuna Baci	78000	3120	0	Fără sursă de finanțare identificată
174	Ministerul Dezvoltării Regionale și Administrației Publice	SC Compania de Apă Someș SA	45000	2250	0	Fonduri de coeziune 2014-2020
175	Ministerul Dezvoltării Regionale și Administrației Publice	SC Compania de Apă Someș SA	2688607	134430	0	Fără sursă de finanțare identificată
176	Ministerul Dezvoltării Regionale și Administrației Publice	SC Compania de Apă Someș SA	72000	2880	0	Fără sursă de finanțare identificată
177	Ministerul Dezvoltării Regionale și Administrației Publice	SC Compania de Apă Someș SA	578228	28911	0	Fără sursă de finanțare identificată

Nr. crt.	Autoritate competentă responsabilă	Parteneri pentru implementarea efectivă a măsurii	Costuri planificate (Euro)			Sursa de finanțare a măsurii
			Investitii	Operare/Întreținere	Alte costuri	
	Publice					
178	Ministerul Dezvoltării Regionale și Administrației Publice	SC Compania de Apă Someș SA	60000	2400	0	Fără sursă de finanțare identificată
179	Ministerul Dezvoltării Regionale și Administrației Publice	SC Compania de Apă Someș SA	48000	2400	0	Fonduri de coeziune 2014-2020
180	Ministerul Dezvoltării Regionale și Administrației Publice	SC Compania de Apă Someș SA	10477516	523876	0	Fonduri de coeziune 2014-2020
181	Ministerul Dezvoltării Regionale și Administrației Publice	Municipiu Dej SC Compania de Apă Someș SA	2909046	145452	0	Fără sursă de finanțare identificată
182	Ministerul Mediului și Schimbărilor Climatice	SC Compania de Apă Someș SA	1150000	46000	0	Fonduri de coeziune 2014-2020

Nr. crt.	Autoritate competentă responsabilă	Parteneri pentru implementarea efectivă a măsurii	Costuri planificate (Euro)			Sursa de finanțare a măsurii
			Investitii	Operare/Întreținere	Alte costuri	
183	Ministerul Dezvoltării Regionale și Administrației Publice	SC Compania de Apă Someș SA	2335628	116781	0	Fonduri de coeziune 2014-2020
184	Ministerul Dezvoltării Regionale și Administrației Publice	SC Compania de Apă Someș SA	770260	38513	0	Fonduri de coeziune 2014-2020
185	Ministerul Mediului și Schimbărilor Climatice	SC Compania de Apă Someș SA	250000	10000	0	Fonduri de coeziune 2014-2020
186	Ministerul Dezvoltării Regionale și Administrației Publice	SC Compania de Apă Someș SA	150000	7500	0	Fonduri de coeziune 2014-2020
187	Ministerul Dezvoltării Regionale și Administrației Publice	SC Compania de Apă Someș SA	1821412	91071	0	Fără sursă de finanțare identificată
188	Ministerul Dezvoltării Regionale și Administrației Publice	Comuna Aghireșu SC Compania de Apă Someș SA	1151582	57579	0	Fără sursă de finanțare identificată

Nr. crt.	Autoritate competentă responsabilă	Parteneri pentru implementarea efectivă a măsurii	Costuri planificate (Euro)			Sursa de finanțare a măsurii
			Investitii	Operare/Întreținere	Alte costuri	
	Publice					
189	Ministerul Dezvoltării Regionale și Administrației Publice	Comuna Aghireșu	420000	21000	0	Fără sursă de finanțare identificată
190	Ministerul Dezvoltării Regionale și Administrației Publice	Comuna Aghireșu	24000	960	0	Fără sursă de finanțare identificată
191	Ministerul Dezvoltării Regionale și Administrației Publice	Comuna Aghireșu	341250	17063	0	Fără sursă de finanțare identificată
192	Ministerul Dezvoltării Regionale și Administrației Publice	Comuna Aghireșu	30000	1200	0	Fără sursă de finanțare identificată
193	Ministerul Dezvoltării Regionale și Administrației Publice	Comuna Aghireșu	300000	15000	0	Fără sursă de finanțare identificată

Nr. crt.	Autoritate competentă responsabilă	Parteneri pentru implementarea efectivă a măsurii	Costuri planificate (Euro)			Sursa de finanțare a măsurii
			Investitii	Operare/Întreținere	Alte costuri	
	Publice					
194	Ministerul Dezvoltării Regionale și Administrației Publice	Comuna Aghireșu	60000	2400	0	Fără sursă de finanțare identificată
195	Ministerul Dezvoltării Regionale și Administrației Publice	Comuna Aghireșu	360000	18000	0	Fără sursă de finanțare identificată
196	Ministerul Dezvoltării Regionale și Administrației Publice	Comuna Aghireșu	72000	2880	0	Fără sursă de finanțare identificată
197	Ministerul Dezvoltării Regionale și Administrației Publice	Comuna Aghireșu	480000	24000	0	Fără sursă de finanțare identificată
198	Ministerul Dezvoltării Regionale și Administrației Publice	Comuna Aghireșu	96000	3840	0	Fără sursă de finanțare identificată

Nr. crt.	Autoritate competentă responsabilă	Parteneri pentru implementarea efectivă a măsurii	Costuri planificate (Euro)			Sursa de finanțare a măsurii
			Investitii	Operare/Întreținere	Alte costuri	
	Publice					
199	Ministerul Dezvoltării Regionale și Administrației Publice	Comuna Aghireșu	180000	9000	0	Fără sursă de finanțare identificată
200	Ministerul Dezvoltării Regionale și Administrației Publice	Comuna Aghireșu	12000	480	0	Fără sursă de finanțare identificată
201	Ministerul Dezvoltării Regionale și Administrației Publice	Comuna Aluniș SC Compania de Apă Someș SA	405000	20250	0	Fără sursă de finanțare identificată
202	Ministerul Dezvoltării Regionale și Administrației Publice	Comuna Aluniș SC Compania de Apă Someș SA	24000	960	0	Fără sursă de finanțare identificată
203	Ministerul Dezvoltării Regionale și Administrației Publice	Comuna Aluniș SC Compania de Apă Someș SA	450000	22500	0	Fără sursă de finanțare identificată

Nr. crt.	Autoritate competentă responsabilă	Parteneri pentru implementarea efectivă a măsurii	Costuri planificate (Euro)			Sursa de finanțare a măsurii
			Investitii	Operare/Întreținere	Alte costuri	
	Publice					
204	Ministerul Dezvoltării Regionale și Administrației Publice	Comuna Aluniș SC Compania de Apă Someș SA	24000	960	0	Fără sursă de finanțare identificată
205	Ministerul Dezvoltării Regionale și Administrației Publice	Comuna Aluniș SC Compania de Apă Someș SA	900000	45000	0	Fără sursă de finanțare identificată
206	Ministerul Dezvoltării Regionale și Administrației Publice	Comuna Aluniș SC Compania de Apă Someș SA	60000	2400	0	Fără sursă de finanțare identificată
207	Ministerul Dezvoltării Regionale și Administrației Publice	SC Compania de Apă Someș SA	1786000	89300	0	Fonduri de coeziune 2014-2020
208	Ministerul Dezvoltării Regionale și Administrației Publice	SC Compania de Apă Someș SA	3000000	120000	0	Fonduri de coeziune 2014-2020

Nr. crt.	Autoritate competentă responsabilă	Parteneri pentru implementarea efectivă a măsurii	Costuri planificate (Euro)			Sursa de finanțare a măsurii
			Investitii	Operare/Întreținere	Alte costuri	
	Publice					
209	Ministerul Dezvoltării Regionale și Administrației Publice	Comuna Apahida SC Compania de Apă Someș SA	60000	3000	0	Fără sursă de finanțare identificată
210	Ministerul Dezvoltării Regionale și Administrației Publice	Comuna Apahida SC Compania de Apă Someș SA	12000	480	0	Fără sursă de finanțare identificată
211	Ministerul Dezvoltării Regionale și Administrației Publice	Comuna Apahida SC Compania de Apă Someș SA	420000	21000	0	Fără sursă de finanțare identificată
212	Ministerul Dezvoltării Regionale și Administrației Publice	Comuna Apahida SC Compania de Apă Someș SA	84000	3360	0	Fără sursă de finanțare identificată
213	Ministerul Dezvoltării Regionale și Administrației Publice	Comuna Apahida SC Compania de Apă Someș SA	420000	21000	0	Fără sursă de finanțare identificată

Nr. crt.	Autoritate competentă responsabilă	Parteneri pentru implementarea efectivă a măsurii	Costuri planificate (Euro)			Sursa de finanțare a măsurii
			Investitii	Operare/Întreținere	Alte costuri	
	Publice					
214	Ministerul Dezvoltării Regionale și Administrației Publice	Comuna Apahida SC Compania de Apă Someș SA	84000	3360	0	Fără sursă de finanțare identificată
215	Ministerul Dezvoltării Regionale și Administrației Publice	Comuna Apahida SC Compania de Apă Someș SA	60000	3000	0	Fără sursă de finanțare identificată
216	Ministerul Dezvoltării Regionale și Administrației Publice	Comuna Apahida SC Compania de Apă Someș SA	12000	480	0	Fără sursă de finanțare identificată
217	Ministerul Dezvoltării Regionale și Administrației Publice	Comuna Așchileu	360000	18000	0	Fără sursă de finanțare identificată
218	Ministerul Dezvoltării Regionale și Administrației Publice	Comuna Așchileu	72000	2880	0	Fără sursă de finanțare identificată

Nr. crt.	Autoritate competentă responsabilă	Parteneri pentru implementarea efectivă a măsurii	Costuri planificate (Euro)			Sursa de finanțare a măsurii
			Investitii	Operare/Întreținere	Alte costuri	
	Publice					
219	Ministerul Dezvoltării Regionale și Administrației Publice	Comuna Așchileu	210000	10500	0	Fără sursă de finanțare identificată
220	Ministerul Dezvoltării Regionale și Administrației Publice	Comuna Așchileu	42000	1680	0	Fără sursă de finanțare identificată
221	Ministerul Dezvoltării Regionale și Administrației Publice	Comuna Așchileu	270000	13500	0	Fără sursă de finanțare identificată
222	Ministerul Dezvoltării Regionale și Administrației Publice	Comuna Așchileu	54000	2160	0	Fără sursă de finanțare identificată
223	Ministerul Dezvoltării Regionale și Administrației Publice	Comuna Așchileu	60000	3000	0	Fără sursă de finanțare identificată

Nr. crt.	Autoritate competentă responsabilă	Parteneri pentru implementarea efectivă a măsurii	Costuri planificate (Euro)			Sursa de finanțare a măsurii
			Investitii	Operare/Întreținere	Alte costuri	
	Publice					
224	Ministerul Dezvoltării Regionale și Administrației Publice	Comuna Așchileu	12000	480	0	Fără sursă de finanțare identificată
225	Ministerul Dezvoltării Regionale și Administrației Publice	Comuna Așchileu	180000	9000	0	Fără sursă de finanțare identificată
226	Ministerul Dezvoltării Regionale și Administrației Publice	Comuna Așchileu	36000	1440	0	Fără sursă de finanțare identificată
227	Ministerul Dezvoltării Regionale și Administrației Publice	Comuna Beliș	1275000	63750	0	Fără sursă de finanțare identificată
228	Ministerul Dezvoltării Regionale și Administrației Publice	Comuna Beliș	66000	2640	0	Fără sursă de finanțare identificată

Nr. crt.	Autoritate competentă responsabilă	Parteneri pentru implementarea efectivă a măsurii	Costuri planificate (Euro)			Sursa de finanțare a măsurii
			Investitii	Operare/Întreținere	Alte costuri	
	Publice					
229	Ministerul Dezvoltării Regionale și Administrației Publice	Comuna Beliș	270000	13500	0	Fără sursă de finanțare identificată
230	Ministerul Dezvoltării Regionale și Administrației Publice	Comuna Beliș	54000	2160	0	Fără sursă de finanțare identificată
231	Ministerul Dezvoltării Regionale și Administrației Publice	Comuna Beliș	90000	4500	0	Fără sursă de finanțare identificată
232	Ministerul Dezvoltării Regionale și Administrației Publice	Comuna Beliș	18000	720	0	Fără sursă de finanțare identificată
233	Ministerul Dezvoltării Regionale și Administrației Publice	Comuna Beliș	120000	6000	0	Fără sursă de finanțare identificată

Nr. crt.	Autoritate competentă responsabilă	Parteneri pentru implementarea efectivă a măsurii	Costuri planificate (Euro)			Sursa de finanțare a măsurii
			Investitii	Operare/Întreținere	Alte costuri	
	Publice					
234	Ministerul Dezvoltării Regionale și Administrației Publice	Comuna Beliș	24000	960	0	Fără sursă de finanțare identificată
235	Ministerul Dezvoltării Regionale și Administrației Publice	Comuna Beliș	60000	3000	0	Fără sursă de finanțare identificată
236	Ministerul Dezvoltării Regionale și Administrației Publice	Comuna Beliș	12000	480	0	Fără sursă de finanțare identificată
237	Ministerul Dezvoltării Regionale și Administrației Publice	Comuna Bobâlna	350000	17500	0	buget de stat
238	Ministerul Dezvoltării Regionale și Administrației Publice	Comuna Bobâlna	350000	14000	0	buget de stat

Nr. crt.	Autoritate competentă responsabilă	Parteneri pentru implementarea efectivă a măsurii	Costuri planificate (Euro)			Sursa de finanțare a măsurii
			Investitii	Operare/Întreținere	Alte costuri	
	Publice					
239	Ministerul Dezvoltării Regionale și Administrației Publice	Comuna Bobâlna	120000	6000	0	Fără sursă de finanțare identificată
240	Ministerul Dezvoltării Regionale și Administrației Publice	Comuna Bobâlna	24000	960	0	Fără sursă de finanțare identificată
241	Ministerul Dezvoltării Regionale și Administrației Publice	Comuna Bobâlna	60000	3000	0	Fără sursă de finanțare identificată
242	Ministerul Dezvoltării Regionale și Administrației Publice	Comuna Bobâlna	12000	480	0	Fără sursă de finanțare identificată
243	Ministerul Dezvoltării Regionale și Administrației Publice	Comuna Bobâlna	150000	7500	0	Fără sursă de finanțare identificată

Nr. crt.	Autoritate competentă responsabilă	Parteneri pentru implementarea efectivă a măsurii	Costuri planificate (Euro)			Sursa de finanțare a măsurii
			Investitii	Operare/Întreținere	Alte costuri	
	Publice					
244	Ministerul Dezvoltării Regionale și Administrației Publice	Comuna Bobâlna	30000	1200	0	Fără sursă de finanțare identificată
245	Ministerul Dezvoltării Regionale și Administrației Publice	Comuna Bobâlna	90000	4500	0	Fără sursă de finanțare identificată
246	Ministerul Dezvoltării Regionale și Administrației Publice	Comuna Bobâlna	18000	720	0	Fără sursă de finanțare identificată
247	Ministerul Dezvoltării Regionale și Administrației Publice	Comuna Bobâlna	180000	9000	0	Fără sursă de finanțare identificată
248	Ministerul Dezvoltării Regionale și Administrației Publice	Comuna Bobâlna	36000	1440	0	Fără sursă de finanțare identificată

Nr. crt.	Autoritate competentă responsabilă	Parteneri pentru implementarea efectivă a măsurii	Costuri planificate (Euro)			Sursa de finanțare a măsurii
			Investitii	Operare/Întreținere	Alte costuri	
	Publice					
249	Ministerul Dezvoltării Regionale și Administrației Publice	Comuna Bobâlna	90000	4500	0	Fără sursă de finanțare identificată
250	Ministerul Dezvoltării Regionale și Administrației Publice	Comuna Bobâlna	18000	720	0	Fără sursă de finanțare identificată
251	Ministerul Dezvoltării Regionale și Administrației Publice	Comuna Bobâlna	90000	4500	0	Fără sursă de finanțare identificată
252	Ministerul Dezvoltării Regionale și Administrației Publice	Comuna Bobâlna	18000	720	0	Fără sursă de finanțare identificată
253	Ministerul Dezvoltării Regionale și Administrației Publice	Comuna Bobâlna	60000	3000	0	Fără sursă de finanțare identificată

Nr. crt.	Autoritate competentă responsabilă	Parteneri pentru implementarea efectivă a măsurii	Costuri planificate (Euro)			Sursa de finanțare a măsurii
			Investitii	Operare/Întreținere	Alte costuri	
	Publice					
254	Ministerul Dezvoltării Regionale și Administrației Publice	Comuna Bobâlna	12000	480	0	Fără sursă de finanțare identificată
255	Ministerul Dezvoltării Regionale și Administrației Publice	Comuna Bonțida	120000	6000	0	Fără sursă de finanțare identificată
256	Ministerul Dezvoltării Regionale și Administrației Publice	Comuna Bonțida	24000	960	0	Fără sursă de finanțare identificată
257	Ministerul Dezvoltării Regionale și Administrației Publice	Comuna Bonțida	60000	3000	0	Fără sursă de finanțare identificată
258	Ministerul Dezvoltării Regionale și Administrației Publice	Comuna Bonțida	12000	480	0	Fără sursă de finanțare identificată

Nr. crt.	Autoritate competentă responsabilă	Parteneri pentru implementarea efectivă a măsurii	Costuri planificate (Euro)			Sursa de finanțare a măsurii
			Investitii	Operare/Întreținere	Alte costuri	
	Publice					
259	Ministerul Dezvoltării Regionale și Administrației Publice	Comuna Buza	810000	40500	0	Fără sursă de finanțare identificată
260	Ministerul Dezvoltării Regionale și Administrației Publice	Comuna Buza	162000	6480	0	Fără sursă de finanțare identificată
261	Ministerul Dezvoltării Regionale și Administrației Publice	Comuna Buza	120000	6000	0	Fără sursă de finanțare identificată
262	Ministerul Dezvoltării Regionale și Administrației Publice	Comuna Buza	24000	960	0	Fără sursă de finanțare identificată
263	Ministerul Dezvoltării Regionale și Administrației Publice	Comuna Căianu	969300	48465	0	buget de stat (85%) buget local (15%)

Nr. crt.	Autoritate competentă responsabilă	Parteneri pentru implementarea efectivă a măsurii	Costuri planificate (Euro)			Sursa de finanțare a măsurii
			Investitii	Operare/Întreținere	Alte costuri	
	Publice					
264	Ministerul Dezvoltării Regionale și Administrației Publice	Comuna Căianu	969300	38772	0	buget de stat (85%) buget local (15%)
265	Ministerul Dezvoltării Regionale și Administrației Publice	Comuna Căianu	210000	10500	0	Fără sursă de finanțare identificată
266	Ministerul Dezvoltării Regionale și Administrației Publice	Comuna Căianu	42000	1680	0	Fără sursă de finanțare identificată
267	Ministerul Dezvoltării Regionale și Administrației Publice	Comuna Căianu	150000	7500	0	Fără sursă de finanțare identificată
268	Ministerul Dezvoltării Regionale și Administrației Publice	Comuna Căianu	30000	1200	0	Fără sursă de finanțare identificată

Nr. crt.	Autoritate competentă responsabilă	Parteneri pentru implementarea efectivă a măsurii	Costuri planificate (Euro)			Sursa de finanțare a măsurii
			Investitii	Operare/Întreținere	Alte costuri	
	Publice					
269	Ministerul Dezvoltării Regionale și Administrației Publice	Comuna Cămărașu	360000	18000	0	Fără sursă de finanțare identificată
270	Ministerul Dezvoltării Regionale și Administrației Publice	Comuna Cămărașu	72000	2880	0	Fără sursă de finanțare identificată
271	Ministerul Dezvoltării Regionale și Administrației Publice	Comuna Cămărașu	450000	22500	0	Fără sursă de finanțare identificată
272	Ministerul Dezvoltării Regionale și Administrației Publice	Comuna Cămărașu	90000	3600	0	Fără sursă de finanțare identificată
273	Ministerul Dezvoltării Regionale și Administrației Publice	Comuna Căpușu Mare	300000	15000	0	Fără sursă de finanțare identificată

Nr. crt.	Autoritate competentă responsabilă	Parteneri pentru implementarea efectivă a măsurii	Costuri planificate (Euro)			Sursa de finanțare a măsurii
			Investitii	Operare/Întreținere	Alte costuri	
	Publice					
274	Ministerul Dezvoltării Regionale și Administrației Publice	Comuna Căpușu Mare	60000	2400	0	Fără sursă de finanțare identificată
275	Ministerul Dezvoltării Regionale și Administrației Publice	Comuna Căpușu Mare	60000	3000	0	Fără sursă de finanțare identificată
276	Ministerul Dezvoltării Regionale și Administrației Publice	Comuna Căpușu Mare	12000	480	0	Fără sursă de finanțare identificată
277	Ministerul Dezvoltării Regionale și Administrației Publice	Comuna Căpușu Mare	180000	9000	0	Fără sursă de finanțare identificată
278	Ministerul Dezvoltării Regionale și Administrației Publice	Comuna Căpușu Mare	36000	1440	0	Fără sursă de finanțare identificată

Nr. crt.	Autoritate competentă responsabilă	Parteneri pentru implementarea efectivă a măsurii	Costuri planificate (Euro)			Sursa de finanțare a măsurii
			Investitii	Operare/Întreținere	Alte costuri	
	Publice					
279	Ministerul Dezvoltării Regionale și Administrației Publice	Comuna Căpușu Mare	180000	9000	0	Fără sursă de finanțare identificată
280	Ministerul Dezvoltării Regionale și Administrației Publice	Comuna Căpușu Mare	36000	1440	0	Fără sursă de finanțare identificată
281	Ministerul Dezvoltării Regionale și Administrației Publice	Comuna Căpușu Mare	210000	10500	0	Fără sursă de finanțare identificată
282	Ministerul Dezvoltării Regionale și Administrației Publice	Comuna Căpușu Mare	42000	1680	0	Fără sursă de finanțare identificată
283	Ministerul Dezvoltării Regionale și Administrației Publice	Comuna Căpușu Mare	210000	10500	0	Fără sursă de finanțare identificată

Nr. crt.	Autoritate competentă responsabilă	Parteneri pentru implementarea efectivă a măsurii	Costuri planificate (Euro)			Sursa de finanțare a măsurii
			Investitii	Operare/Întreținere	Alte costuri	
	Publice					
284	Ministerul Dezvoltării Regionale și Administrației Publice	Comuna Căpușu Mare	42000	1680	0	Fără sursă de finanțare identificată
285	Ministerul Dezvoltării Regionale și Administrației Publice	Comuna Căpușu Mare	90000	4500	0	Fără sursă de finanțare identificată
286	Ministerul Dezvoltării Regionale și Administrației Publice	Comuna Căpușu Mare	18000	720	0	Fără sursă de finanțare identificată
287	Ministerul Dezvoltării Regionale și Administrației Publice	Comuna Cășeu	3253738	162687	0	Fără sursă de finanțare identificată
288	Ministerul Dezvoltării Regionale și Administrației Publice	Comuna Cășeu	640000	25600	0	Fără sursă de finanțare identificată

Nr. crt.	Autoritate competentă responsabilă	Parteneri pentru implementarea efectivă a măsurii	Costuri planificate (Euro)			Sursa de finanțare a măsurii
			Investitii	Operare/Întreținere	Alte costuri	
	Publice					
289	Ministerul Dezvoltării Regionale și Administrației Publice	Comuna Cășeu	180000	9000	0	Fără sursă de finanțare identificată
290	Ministerul Dezvoltării Regionale și Administrației Publice	Comuna Cășeu	36000	1440	0	Fără sursă de finanțare identificată
291	Ministerul Dezvoltării Regionale și Administrației Publice	Comuna Cășeu	210000	10500	0	Fără sursă de finanțare identificată
292	Ministerul Dezvoltării Regionale și Administrației Publice	Comuna Cășeu	42000	1680	0	Fără sursă de finanțare identificată
293	Ministerul Dezvoltării Regionale și Administrației Publice	Comuna Cășeu	90000	4500	0	Fără sursă de finanțare identificată

Nr. crt.	Autoritate competentă responsabilă	Parteneri pentru implementarea efectivă a măsurii	Costuri planificate (Euro)			Sursa de finanțare a măsurii
			Investitii	Operare/Întreținere	Alte costuri	
	Publice					
294	Ministerul Dezvoltării Regionale și Administrației Publice	Comuna Cășeu	18000	720	0	Fără sursă de finanțare identificată
295	Ministerul Dezvoltării Regionale și Administrației Publice	Comuna Cășeu	690000	34500	0	Fără sursă de finanțare identificată
296	Ministerul Dezvoltării Regionale și Administrației Publice	Comuna Cășeu	138000	5520	0	Fără sursă de finanțare identificată
297	Ministerul Dezvoltării Regionale și Administrației Publice	Comuna Cășeu	60000	3000	0	Fără sursă de finanțare identificată
298	Ministerul Dezvoltării Regionale și Administrației Publice	Comuna Cășeu	12000	480	0	Fără sursă de finanțare identificată

Nr. crt.	Autoritate competentă responsabilă	Parteneri pentru implementarea efectivă a măsurii	Costuri planificate (Euro)			Sursa de finanțare a măsurii
			Investitii	Operare/Întreținere	Alte costuri	
	Publice					
299	Ministerul Dezvoltării Regionale și Administrației Publice	Comuna Câțcău	180000	9000	0	Fără sursă de finanțare identificată
300	Ministerul Dezvoltării Regionale și Administrației Publice	Comuna Câțcău	36000	1440	0	Fără sursă de finanțare identificată
301	Ministerul Dezvoltării Regionale și Administrației Publice	Comuna Cătina	360000	18000	0	Fără sursă de finanțare identificată
302	Ministerul Dezvoltării Regionale și Administrației Publice	Comuna Cătina	72000	2880	0	Fără sursă de finanțare identificată
303	Ministerul Dezvoltării Regionale și Administrației Publice	Comuna Cătina	180000	9000	0	Fără sursă de finanțare identificată

Nr. crt.	Autoritate competentă responsabilă	Parteneri pentru implementarea efectivă a măsurii	Costuri planificate (Euro)			Sursa de finanțare a măsurii
			Investitii	Operare/Întreținere	Alte costuri	
	Publice					
304	Ministerul Dezvoltării Regionale și Administrației Publice	Comuna Cătina	36000	1440	0	Fără sursă de finanțare identificată
305	Ministerul Dezvoltării Regionale și Administrației Publice	Comuna Cătina	90000	4500	0	Fără sursă de finanțare identificată
306	Ministerul Dezvoltării Regionale și Administrației Publice	Comuna Cătina	18000	720	0	Fără sursă de finanțare identificată
307	Ministerul Dezvoltării Regionale și Administrației Publice	Comuna Cătina	90000	4500	0	Fără sursă de finanțare identificată
308	Ministerul Dezvoltării Regionale și Administrației Publice	Comuna Cătina	18000	720	0	Fără sursă de finanțare identificată

Nr. crt.	Autoritate competentă responsabilă	Parteneri pentru implementarea efectivă a măsurii	Costuri planificate (Euro)			Sursa de finanțare a măsurii
			Investitii	Operare/Întreținere	Alte costuri	
	Publice					
309	Ministerul Dezvoltării Regionale și Administrației Publice	Comuna Chinteni	570000	28500	0	Fără sursă de finanțare identificată
310	Ministerul Dezvoltării Regionale și Administrației Publice	Comuna Chinteni	114000	4560	0	Fără sursă de finanțare identificată
311	Ministerul Dezvoltării Regionale și Administrației Publice	Comuna Chinteni	60000	3000	0	Fără sursă de finanțare identificată
312	Ministerul Dezvoltării Regionale și Administrației Publice	Comuna Chinteni	12000	480	0	Fără sursă de finanțare identificată
313	Ministerul Dezvoltării Regionale și Administrației Publice	Comuna Chinteni	60000	3000	0	Fără sursă de finanțare identificată

Nr. crt.	Autoritate competentă responsabilă	Parteneri pentru implementarea efectivă a măsurii	Costuri planificate (Euro)			Sursa de finanțare a măsurii
			Investitii	Operare/Întreținere	Alte costuri	
	Publice					
314	Ministerul Dezvoltării Regionale și Administrației Publice	Comuna Chinteni	12000	480	0	Fără sursă de finanțare identificată
315	Ministerul Dezvoltării Regionale și Administrației Publice	Comuna Chinteni	90000	4500	0	Fără sursă de finanțare identificată
316	Ministerul Dezvoltării Regionale și Administrației Publice	Comuna Chinteni	18000	720	0	Fără sursă de finanțare identificată
317	Ministerul Dezvoltării Regionale și Administrației Publice	Comuna Chinteni	330000	16500	0	Fără sursă de finanțare identificată
318	Ministerul Dezvoltării Regionale și Administrației Publice	Comuna Chinteni	66000	2640	0	Fără sursă de finanțare identificată

Nr. crt.	Autoritate competentă responsabilă	Parteneri pentru implementarea efectivă a măsurii	Costuri planificate (Euro)			Sursa de finanțare a măsurii
			Investitii	Operare/Întreținere	Alte costuri	
	Publice					
319	Ministerul Dezvoltării Regionale și Administrației Publice	Comuna Chinteni	180000	9000	0	Fără sursă de finanțare identificată
320	Ministerul Dezvoltării Regionale și Administrației Publice	Comuna Chinteni	36000	1440	0	Fără sursă de finanțare identificată
321	Ministerul Dezvoltării Regionale și Administrației Publice	Comuna Chinteni	150000	7500	0	Fără sursă de finanțare identificată
322	Ministerul Dezvoltării Regionale și Administrației Publice	Comuna Chinteni	30000	1200	0	Fără sursă de finanțare identificată
323	Ministerul Dezvoltării Regionale și Administrației Publice	Comuna Chinteni	180000	9000	0	Fără sursă de finanțare identificată

Nr. crt.	Autoritate competentă responsabilă	Parteneri pentru implementarea efectivă a măsurii	Costuri planificate (Euro)			Sursa de finanțare a măsurii
			Investitii	Operare/Întreținere	Alte costuri	
	Publice					
324	Ministerul Dezvoltării Regionale și Administrației Publice	Comuna Chinteni	36000	1440	0	Fără sursă de finanțare identificată
325	Ministerul Dezvoltării Regionale și Administrației Publice	Comuna Chinteni	180000	9000	0	Fără sursă de finanțare identificată
326	Ministerul Dezvoltării Regionale și Administrației Publice	Comuna Chinteni	36000	1440	0	Fără sursă de finanțare identificată
327	Ministerul Dezvoltării Regionale și Administrației Publice	Comuna Chiuiești	270000	13500	0	Fără sursă de finanțare identificată
328	Ministerul Dezvoltării Regionale și Administrației Publice	Comuna Chiuiești	54000	2160	0	Fără sursă de finanțare identificată

Nr. crt.	Autoritate competentă responsabilă	Parteneri pentru implementarea efectivă a măsurii	Costuri planificate (Euro)			Sursa de finanțare a măsurii
			Investitii	Operare/Întreținere	Alte costuri	
	Publice					
329	Ministerul Dezvoltării Regionale și Administrației Publice	Comuna Chiuiești	240000	12000	0	Fără sursă de finanțare identificată
330	Ministerul Dezvoltării Regionale și Administrației Publice	Comuna Chiuiești	48000	1920	0	Fără sursă de finanțare identificată
331	Ministerul Dezvoltării Regionale și Administrației Publice	Comuna Chiuiești	60000	3000	0	Fără sursă de finanțare identificată
332	Ministerul Dezvoltării Regionale și Administrației Publice	Comuna Chiuiești	12000	480	0	Fără sursă de finanțare identificată
333	Ministerul Dezvoltării Regionale și Administrației Publice	Comuna Chiuiești	60000	3000	0	Fără sursă de finanțare identificată

Nr. crt.	Autoritate competentă responsabilă	Parteneri pentru implementarea efectivă a măsurii	Costuri planificate (Euro)			Sursa de finanțare a măsurii
			Investitii	Operare/Întreținere	Alte costuri	
	Publice					
334	Ministerul Dezvoltării Regionale și Administrației Publice	Comuna Chiuiești	12000	480	0	Fără sursă de finanțare identificată
335	Ministerul Dezvoltării Regionale și Administrației Publice	Comuna Chiuiești	90000	4500	0	Fără sursă de finanțare identificată
336	Ministerul Dezvoltării Regionale și Administrației Publice	Comuna Chiuiești	18000	720	0	Fără sursă de finanțare identificată
337	Ministerul Dezvoltării Regionale și Administrației Publice	Comuna Cojocna	240000	12000	0	Fără sursă de finanțare identificată
338	Ministerul Dezvoltării Regionale și Administrației Publice	Comuna Cojocna	48000	1920	0	Fără sursă de finanțare identificată

Nr. crt.	Autoritate competentă responsabilă	Parteneri pentru implementarea efectivă a măsurii	Costuri planificate (Euro)			Sursa de finanțare a măsurii
			Investitii	Operare/Întreținere	Alte costuri	
	Publice					
339	Ministerul Dezvoltării Regionale și Administrației Publice	Comuna Cojocna	90000	4500	0	Fără sursă de finanțare identificată
340	Ministerul Dezvoltării Regionale și Administrației Publice	Comuna Cojocna	18000	720	0	Fără sursă de finanțare identificată
341	Ministerul Dezvoltării Regionale și Administrației Publice	Comuna Cojocna	90000	4500	0	Fără sursă de finanțare identificată
342	Ministerul Dezvoltării Regionale și Administrației Publice	Comuna Cojocna	18000	720	0	Fără sursă de finanțare identificată
343	Ministerul Dezvoltării Regionale și Administrației Publice	Comuna Cojocna	360000	18000	0	Fără sursă de finanțare identificată

Nr. crt.	Autoritate competentă responsabilă	Parteneri pentru implementarea efectivă a măsurii	Costuri planificate (Euro)			Sursa de finanțare a măsurii
			Investitii	Operare/Întreținere	Alte costuri	
	Publice					
344	Ministerul Dezvoltării Regionale și Administrației Publice	Comuna Cojocna	72000	2880	0	Fără sursă de finanțare identificată
345	Ministerul Dezvoltării Regionale și Administrației Publice	Comuna Cojocna	1350000	67500	0	Fără sursă de finanțare identificată
346	Ministerul Dezvoltării Regionale și Administrației Publice	Comuna Cojocna	120000	4800	0	Fără sursă de finanțare identificată
347	Ministerul Dezvoltării Regionale și Administrației Publice	Comuna Cornești	180000	9000	0	Fără sursă de finanțare identificată
348	Ministerul Dezvoltării Regionale și Administrației Publice	Comuna Cornești	36000	1440	0	Fără sursă de finanțare identificată

Nr. crt.	Autoritate competentă responsabilă	Parteneri pentru implementarea efectivă a măsurii	Costuri planificate (Euro)			Sursa de finanțare a măsurii
			Investitii	Operare/Întreținere	Alte costuri	
	Publice					
349	Ministerul Dezvoltării Regionale și Administrației Publice	Comuna Cornești	60000	3000	0	Fără sursă de finanțare identificată
350	Ministerul Dezvoltării Regionale și Administrației Publice	Comuna Cornești	12000	480	0	Fără sursă de finanțare identificată
351	Ministerul Dezvoltării Regionale și Administrației Publice	Comuna Cornești	150000	7500	0	Fără sursă de finanțare identificată
352	Ministerul Dezvoltării Regionale și Administrației Publice	Comuna Cornești	30000	1200	0	Fără sursă de finanțare identificată
353	Ministerul Dezvoltării Regionale și Administrației Publice	Comuna Cornești	120000	6000	0	Fără sursă de finanțare identificată

Nr. crt.	Autoritate competentă responsabilă	Parteneri pentru implementarea efectivă a măsurii	Costuri planificate (Euro)			Sursa de finanțare a măsurii
			Investitii	Operare/Întreținere	Alte costuri	
	Publice					
354	Ministerul Dezvoltării Regionale și Administrației Publice	Comuna Cornești	24000	960	0	Fără sursă de finanțare identificată
355	Ministerul Dezvoltării Regionale și Administrației Publice	Comuna Cornești	120000	6000	0	Fără sursă de finanțare identificată
356	Ministerul Dezvoltării Regionale și Administrației Publice	Comuna Cornești	24000	960	0	Fără sursă de finanțare identificată
357	Ministerul Dezvoltării Regionale și Administrației Publice	Comuna Cuzdrioara SC Compania de Apă Someș SA	2428350	121418	0	Fonduri de coeziune 2014-2020
358	Ministerul Dezvoltării Regionale și Administrației Publice	Comuna Cuzdrioara SC Compania de Apă Someș SA	770000	38500	0	Fonduri de coeziune 2014-2020

Nr. crt.	Autoritate competentă responsabilă	Parteneri pentru implementarea efectivă a măsurii	Costuri planificate (Euro)			Sursa de finanțare a măsurii
			Investitii	Operare/Întreținere	Alte costuri	
	Publice					
359	Ministerul Dezvoltării Regionale și Administrației Publice	Comuna Dăbâca	540000	27000	0	Fără sursă de finanțare identificată
360	Ministerul Dezvoltării Regionale și Administrației Publice	Comuna Dăbâca	108000	4320	0	Fără sursă de finanțare identificată
361	Ministerul Dezvoltării Regionale și Administrației Publice	Comuna Dăbâca	120000	6000	0	Fără sursă de finanțare identificată
362	Ministerul Dezvoltării Regionale și Administrației Publice	Comuna Dăbâca	24000	960	0	Fără sursă de finanțare identificată
363	Ministerul Dezvoltării Regionale și Administrației Publice	Comuna Fizeșu Gherlii	960000	48000	0	Fără sursă de finanțare identificată

Nr. crt.	Autoritate competentă responsabilă	Parteneri pentru implementarea efectivă a măsurii	Costuri planificate (Euro)			Sursa de finanțare a măsurii
			Investitii	Operare/Întreținere	Alte costuri	
	Publice					
364	Ministerul Dezvoltării Regionale și Administrației Publice	Comuna Fizeșu Gherlii	192000	7680	0	Fără sursă de finanțare identificată
365	Ministerul Dezvoltării Regionale și Administrației Publice	Comuna Fizeșu Gherlii	855000	42750	0	Fără sursă de finanțare identificată
366	Ministerul Dezvoltării Regionale și Administrației Publice	Comuna Fizeșu Gherlii	108000	4320	0	Fără sursă de finanțare identificată
367	Ministerul Dezvoltării Regionale și Administrației Publice	Comuna Fizeșu Gherlii	420000	21000	0	Fără sursă de finanțare identificată
368	Ministerul Dezvoltării Regionale și Administrației Publice	Comuna Fizeșu Gherlii	84000	3360	0	Fără sursă de finanțare identificată

Nr. crt.	Autoritate competentă responsabilă	Parteneri pentru implementarea efectivă a măsurii	Costuri planificate (Euro)			Sursa de finanțare a măsurii
			Investitii	Operare/Întreținere	Alte costuri	
	Publice					
369	Ministerul Dezvoltării Regionale și Administrației Publice	Comuna Gârbău	1747998	87400	0	Fără sursă de finanțare identificată
370	Ministerul Dezvoltării Regionale și Administrației Publice	Comuna Gârbău	695000	27800	0	Fără sursă de finanțare identificată
371	Ministerul Dezvoltării Regionale și Administrației Publice	Comuna Gârbău	120000	6000	0	Fără sursă de finanțare identificată
372	Ministerul Dezvoltării Regionale și Administrației Publice	Comuna Gârbău	24000	960	0	Fără sursă de finanțare identificată
373	Ministerul Dezvoltării Regionale și Administrației Publice	Comuna Geaca	90000	4500	0	Fără sursă de finanțare identificată

Nr. crt.	Autoritate competentă responsabilă	Parteneri pentru implementarea efectivă a măsurii	Costuri planificate (Euro)			Sursa de finanțare a măsurii
			Investitii	Operare/Întreținere	Alte costuri	
	Publice					
374	Ministerul Dezvoltării Regionale și Administrației Publice	Comuna Geaca	18000	720	0	Fără sursă de finanțare identificată
375	Ministerul Dezvoltării Regionale și Administrației Publice	Comuna Geaca	120000	6000	0	Fără sursă de finanțare identificată
376	Ministerul Dezvoltării Regionale și Administrației Publice	Comuna Geaca	24000	960	0	Fără sursă de finanțare identificată
377	Ministerul Dezvoltării Regionale și Administrației Publice	Comuna Geaca	90000	4500	0	Fără sursă de finanțare identificată
378	Ministerul Dezvoltării Regionale și Administrației Publice	Comuna Geaca	18000	720	0	Fără sursă de finanțare identificată

Nr. crt.	Autoritate competentă responsabilă	Parteneri pentru implementarea efectivă a măsurii	Costuri planificate (Euro)			Sursa de finanțare a măsurii
			Investitii	Operare/Întreținere	Alte costuri	
	Publice					
379	Ministerul Dezvoltării Regionale și Administrației Publice	Comuna Iclod	739742	36987	0	buget de stat
380	Ministerul Dezvoltării Regionale și Administrației Publice	Comuna Iclod	493162	19726	0	buget de stat
381	Ministerul Dezvoltării Regionale și Administrației Publice	Comuna Iclod	631674	31584	0	Fără sursă de finanțare identificată
382	Ministerul Dezvoltării Regionale și Administrației Publice	Comuna Iclod	30000	1200	0	Fără sursă de finanțare identificată
383	Ministerul Dezvoltării Regionale și Administrației Publice	Comuna Iclod	480000	24000	0	Fără sursă de finanțare identificată

Nr. crt.	Autoritate competentă responsabilă	Parteneri pentru implementarea efectivă a măsurii	Costuri planificate (Euro)			Sursa de finanțare a măsurii
			Investitii	Operare/Întreținere	Alte costuri	
	Publice					
384	Ministerul Dezvoltării Regionale și Administrației Publice	Comuna Iclod	96000	3840	0	Fără sursă de finanțare identificată
385	Ministerul Dezvoltării Regionale și Administrației Publice	Comuna Jichișu de Jos	150000	7500	0	Fără sursă de finanțare identificată
386	Ministerul Dezvoltării Regionale și Administrației Publice	Comuna Jichișu de Jos	30000	1200	0	Fără sursă de finanțare identificată
387	Ministerul Dezvoltării Regionale și Administrației Publice	Comuna Jichișu de Jos	120000	6000	0	Fără sursă de finanțare identificată
388	Ministerul Dezvoltării Regionale și Administrației Publice	Comuna Jichișu de Jos	24000	960	0	Fără sursă de finanțare identificată

Nr. crt.	Autoritate competentă responsabilă	Parteneri pentru implementarea efectivă a măsurii	Costuri planificate (Euro)			Sursa de finanțare a măsurii
			Investitii	Operare/Întreținere	Alte costuri	
	Publice					
389	Ministerul Dezvoltării Regionale și Administrației Publice	Comuna Jucu	410620	20531	0	buget de stat
390	Ministerul Dezvoltării Regionale și Administrației Publice	Comuna Jucu	480000	24000	0	Fără sursă de finanțare identificată
391	Ministerul Dezvoltării Regionale și Administrației Publice	Comuna Jucu	96000	3840	0	Fără sursă de finanțare identificată
392	Ministerul Dezvoltării Regionale și Administrației Publice	Comuna Jucu	42000	2100	0	Fără sursă de finanțare identificată
393	Ministerul Dezvoltării Regionale și Administrației Publice	Comuna Jucu	84000	3360	0	Fără sursă de finanțare identificată

Nr. crt.	Autoritate competentă responsabilă	Parteneri pentru implementarea efectivă a măsurii	Costuri planificate (Euro)			Sursa de finanțare a măsurii
			Investitii	Operare/Întreținere	Alte costuri	
	Publice					
394	Ministerul Dezvoltării Regionale și Administrației Publice	Comuna Măguri Răcătău	450000	22500	0	buget de stat
395	Ministerul Dezvoltării Regionale și Administrației Publice	Comuna Măguri Răcătău	570000	28500	0	Fără sursă de finanțare identificată
396	Ministerul Dezvoltării Regionale și Administrației Publice	Comuna Măguri Răcătău	114000	4560	0	Fără sursă de finanțare identificată
397	Ministerul Dezvoltării Regionale și Administrației Publice	Comuna Mănăstireni	420000	21000	0	Fără sursă de finanțare identificată
398	Ministerul Dezvoltării Regionale și Administrației Publice	Comuna Mănăstireni	84000	3360	0	Fără sursă de finanțare identificată

Nr. crt.	Autoritate competentă responsabilă	Parteneri pentru implementarea efectivă a măsurii	Costuri planificate (Euro)			Sursa de finanțare a măsurii
			Investitii	Operare/Întreținere	Alte costuri	
	Publice					
399	Ministerul Dezvoltării Regionale și Administrației Publice	Comuna Mănăstireni	420000	21000	0	Fără sursă de finanțare identificată
400	Ministerul Dezvoltării Regionale și Administrației Publice	Comuna Mănăstireni	84000	3360	0	Fără sursă de finanțare identificată
401	Ministerul Dezvoltării Regionale și Administrației Publice	Comuna Mănăstireni	180000	9000	0	Fără sursă de finanțare identificată
402	Ministerul Dezvoltării Regionale și Administrației Publice	Comuna Mănăstireni	36000	1440	0	Fără sursă de finanțare identificată
403	Ministerul Dezvoltării Regionale și Administrației Publice	Comuna Mănăstireni	60000	3000	0	Fără sursă de finanțare identificată

Nr. crt.	Autoritate competentă responsabilă	Parteneri pentru implementarea efectivă a măsurii	Costuri planificate (Euro)			Sursa de finanțare a măsurii
			Investitii	Operare/Întreținere	Alte costuri	
	Publice					
404	Ministerul Dezvoltării Regionale și Administrației Publice	Comuna Mănăstireni	12000	480	0	Fără sursă de finanțare identificată
405	Ministerul Dezvoltării Regionale și Administrației Publice	Comuna Mănăstireni	60000	3000	0	Fără sursă de finanțare identificată
406	Ministerul Dezvoltării Regionale și Administrației Publice	Comuna Mănăstireni	12000	480	0	Fără sursă de finanțare identificată
407	Ministerul Dezvoltării Regionale și Administrației Publice	Comuna Mănăstireni	60000	3000	0	Fără sursă de finanțare identificată
408	Ministerul Dezvoltării Regionale și Administrației Publice	Comuna Mănăstireni	12000	480	0	Fără sursă de finanțare identificată

Nr. crt.	Autoritate competentă responsabilă	Parteneri pentru implementarea efectivă a măsurii	Costuri planificate (Euro)			Sursa de finanțare a măsurii
			Investitii	Operare/Întreținere	Alte costuri	
	Publice					
409	Ministerul Dezvoltării Regionale și Administrației Publice	Comuna Mărișel	17440	872	0	buget local
410	Ministerul Dezvoltării Regionale și Administrației Publice	Comuna Mărișel	204000	8160	0	Fără sursă de finanțare identificată
411	Ministerul Dezvoltării Regionale și Administrației Publice	Comuna Mica	2626652	131333	0	Fără sursă de finanțare identificată
412	Ministerul Dezvoltării Regionale și Administrației Publice	Comuna Mica	780000	39000	0	Fără sursă de finanțare identificată
413	Ministerul Dezvoltării Regionale și Administrației Publice	Comuna Mica	156000	6240	0	Fără sursă de finanțare identificată

Nr. crt.	Autoritate competentă responsabilă	Parteneri pentru implementarea efectivă a măsurii	Costuri planificate (Euro)			Sursa de finanțare a măsurii
			Investitii	Operare/Întreținere	Alte costuri	
	Publice					
414	Ministerul Dezvoltării Regionale și Administrației Publice	Comuna Mica	720000	36000	0	Fără sursă de finanțare identificată
415	Ministerul Dezvoltării Regionale și Administrației Publice	Comuna Mica	144000	5760	0	Fără sursă de finanțare identificată
416	Ministerul Dezvoltării Regionale și Administrației Publice	Comuna Mica	60000	3000	0	Fără sursă de finanțare identificată
417	Ministerul Dezvoltării Regionale și Administrației Publice	Comuna Mica	12000	480	0	Fără sursă de finanțare identificată
418	Ministerul Dezvoltării Regionale și Administrației Publice	Comuna Mintiu Gherlii	480000	24000	0	Fără sursă de finanțare identificată

Nr. crt.	Autoritate competentă responsabilă	Parteneri pentru implementarea efectivă a măsurii	Costuri planificate (Euro)			Sursa de finanțare a măsurii
			Investitii	Operare/Întreținere	Alte costuri	
	Publice					
419	Ministerul Dezvoltării Regionale și Administrației Publice	Comuna Mintiu Gherlii	96000	3840	0	Fără sursă de finanțare identificată
420	Ministerul Dezvoltării Regionale și Administrației Publice	Comuna Mintiu Gherlii	510000	25500	0	Fără sursă de finanțare identificată
421	Ministerul Dezvoltării Regionale și Administrației Publice	Comuna Mintiu Gherlii	102000	4080	0	Fără sursă de finanțare identificată
422	Ministerul Dezvoltării Regionale și Administrației Publice	Comuna Mintiu Gherlii	60000	3000	0	Fără sursă de finanțare identificată
423	Ministerul Dezvoltării Regionale și Administrației Publice	Comuna Mintiu Gherlii	12000	480	0	Fără sursă de finanțare identificată

Nr. crt.	Autoritate competentă responsabilă	Parteneri pentru implementarea efectivă a măsurii	Costuri planificate (Euro)			Sursa de finanțare a măsurii
			Investitii	Operare/Întreținere	Alte costuri	
	Publice					
424	Ministerul Dezvoltării Regionale și Administrației Publice	Comuna Mintiu Gherlii	180000	9000	0	Fără sursă de finanțare identificată
425	Ministerul Dezvoltării Regionale și Administrației Publice	Comuna Mintiu Gherlii	36000	1440	0	Fără sursă de finanțare identificată
426	Ministerul Dezvoltării Regionale și Administrației Publice	Comuna Mintiu Gherlii	150000	7500	0	Fără sursă de finanțare identificată
427	Ministerul Dezvoltării Regionale și Administrației Publice	Comuna Mintiu Gherlii	30000	1200	0	Fără sursă de finanțare identificată
428	Ministerul Dezvoltării Regionale și Administrației Publice	Comuna Mociu	1336484	66824	0	Fără sursă de finanțare identificată

Nr. crt.	Autoritate competentă responsabilă	Parteneri pentru implementarea efectivă a măsurii	Costuri planificate (Euro)			Sursa de finanțare a măsurii
			Investitii	Operare/Întreținere	Alte costuri	
	Publice					
429	Ministerul Dezvoltării Regionale și Administrației Publice	Comuna Mociu	671128	33556	0	Fără sursă de finanțare identificată
430	Ministerul Dezvoltării Regionale și Administrației Publice	Comuna Mociu	240000	12000	0	Fără sursă de finanțare identificată
431	Ministerul Dezvoltării Regionale și Administrației Publice	Comuna Mociu	48000	1920	0	Fără sursă de finanțare identificată
432	Ministerul Dezvoltării Regionale și Administrației Publice	Comuna Mociu	60000	3000	0	Fără sursă de finanțare identificată
433	Ministerul Dezvoltării Regionale și Administrației Publice	Comuna Mociu	12000	480	0	Fără sursă de finanțare identificată

Nr. crt.	Autoritate competentă responsabilă	Parteneri pentru implementarea efectivă a măsurii	Costuri planificate (Euro)			Sursa de finanțare a măsurii
			Investitii	Operare/Întreținere	Alte costuri	
	Publice					
434	Ministerul Dezvoltării Regionale și Administrației Publice	Comuna Mociu	150000	7500	0	Fără sursă de finanțare identificată
435	Ministerul Dezvoltării Regionale și Administrației Publice	Comuna Mociu	30000	1200	0	Fără sursă de finanțare identificată
436	Ministerul Dezvoltării Regionale și Administrației Publice	Comuna Palatca	90000	4500	0	Fără sursă de finanțare identificată
437	Ministerul Dezvoltării Regionale și Administrației Publice	Comuna Palatca	18000	720	0	Fără sursă de finanțare identificată
438	Ministerul Dezvoltării Regionale și Administrației Publice	Comuna Palatca	60000	3000	0	Fără sursă de finanțare identificată

Nr. crt.	Autoritate competentă responsabilă	Parteneri pentru implementarea efectivă a măsurii	Costuri planificate (Euro)			Sursa de finanțare a măsurii
			Investitii	Operare/Întreținere	Alte costuri	
	Publice					
439	Ministerul Dezvoltării Regionale și Administrației Publice	Comuna Palatca	12000	480	0	Fără sursă de finanțare identificată
440	Ministerul Dezvoltării Regionale și Administrației Publice	Comuna Palatca	120000	6000	0	Fără sursă de finanțare identificată
441	Ministerul Dezvoltării Regionale și Administrației Publice	Comuna Palatca	24000	960	0	Fără sursă de finanțare identificată
442	Ministerul Dezvoltării Regionale și Administrației Publice	Comuna Panticeu	420000	21000	0	Fără sursă de finanțare identificată
443	Ministerul Dezvoltării Regionale și Administrației Publice	Comuna Panticeu	84000	3360	0	Fără sursă de finanțare identificată

Nr. crt.	Autoritate competentă responsabilă	Parteneri pentru implementarea efectivă a măsurii	Costuri planificate (Euro)			Sursa de finanțare a măsurii
			Investitii	Operare/Întreținere	Alte costuri	
	Publice					
444	Ministerul Dezvoltării Regionale și Administrației Publice	Comuna Panticeu	60000	3000	0	Fără sursă de finanțare identificată
445	Ministerul Dezvoltării Regionale și Administrației Publice	Comuna Panticeu	12000	480	0	Fără sursă de finanțare identificată
446	Ministerul Dezvoltării Regionale și Administrației Publice	Comuna Panticeu	150000	7500	0	Fără sursă de finanțare identificată
447	Ministerul Dezvoltării Regionale și Administrației Publice	Comuna Panticeu	30000	1200	0	Fără sursă de finanțare identificată
448	Ministerul Dezvoltării Regionale și Administrației Publice	Comuna Panticeu	210000	10500	0	Fără sursă de finanțare identificată

Nr. crt.	Autoritate competentă responsabilă	Parteneri pentru implementarea efectivă a măsurii	Costuri planificate (Euro)			Sursa de finanțare a măsurii
			Investitii	Operare/Întreținere	Alte costuri	
	Publice					
449	Ministerul Dezvoltării Regionale și Administrației Publice	Comuna Panticeu	42000	1680	0	Fără sursă de finanțare identificată
450	Ministerul Dezvoltării Regionale și Administrației Publice	Comuna Râșca	690000	34500	0	Fără sursă de finanțare identificată
451	Ministerul Dezvoltării Regionale și Administrației Publice	Comuna Râșca	138000	5520	0	Fără sursă de finanțare identificată
452	Ministerul Dezvoltării Regionale și Administrației Publice	Comuna Râșca	120000	6000	0	Fără sursă de finanțare identificată
453	Ministerul Dezvoltării Regionale și Administrației Publice	Comuna Râșca	24000	960	0	Fără sursă de finanțare identificată

Nr. crt.	Autoritate competentă responsabilă	Parteneri pentru implementarea efectivă a măsurii	Costuri planificate (Euro)			Sursa de finanțare a măsurii
			Investitii	Operare/Întreținere	Alte costuri	
	Publice					
454	Ministerul Dezvoltării Regionale și Administrației Publice	Comuna Râșca	180000	9000	0	Fără sursă de finanțare identificată
455	Ministerul Dezvoltării Regionale și Administrației Publice	Comuna Râșca	36000	1440	0	Fără sursă de finanțare identificată
456	Ministerul Dezvoltării Regionale și Administrației Publice	Comuna Râșca	240000	12000	0	Fără sursă de finanțare identificată
457	Ministerul Dezvoltării Regionale și Administrației Publice	Comuna Râșca	48000	1920	0	Fără sursă de finanțare identificată
458	Ministerul Dezvoltării Regionale și Administrației Publice	Comuna Recea Cristur	360000	18000	0	Fără sursă de finanțare identificată

Nr. crt.	Autoritate competentă responsabilă	Parteneri pentru implementarea efectivă a măsurii	Costuri planificate (Euro)			Sursa de finanțare a măsurii
			Investitii	Operare/Întreținere	Alte costuri	
	Publice					
459	Ministerul Dezvoltării Regionale și Administrației Publice	Comuna Recea Cristur	72000	2880	0	Fără sursă de finanțare identificată
460	Ministerul Dezvoltării Regionale și Administrației Publice	Comuna Recea Cristur	60000	3000	0	Fără sursă de finanțare identificată
461	Ministerul Dezvoltării Regionale și Administrației Publice	Comuna Recea Cristur	12000	480	0	Fără sursă de finanțare identificată
462	Ministerul Dezvoltării Regionale și Administrației Publice	Comuna Recea Cristur	150000	7500	0	Fără sursă de finanțare identificată
463	Ministerul Dezvoltării Regionale și Administrației Publice	Comuna Recea Cristur	30000	1200	0	Fără sursă de finanțare identificată

Nr. crt.	Autoritate competentă responsabilă	Parteneri pentru implementarea efectivă a măsurii	Costuri planificate (Euro)			Sursa de finanțare a măsurii
			Investitii	Operare/Întreținere	Alte costuri	
	Publice					
464	Ministerul Dezvoltării Regionale și Administrației Publice	Comuna Recea Cristur	120000	6000	0	Fără sursă de finanțare identificată
465	Ministerul Dezvoltării Regionale și Administrației Publice	Comuna Recea Cristur	24000	960	0	Fără sursă de finanțare identificată
466	Ministerul Dezvoltării Regionale și Administrației Publice	Comuna Sânmărtin	150000	7500	0	Fără sursă de finanțare identificată
467	Ministerul Dezvoltării Regionale și Administrației Publice	Comuna Sânmărtin	30000	1200	0	Fără sursă de finanțare identificată
468	Ministerul Dezvoltării Regionale și Administrației Publice	Comuna Sânmărtin	150000	7500	0	Fără sursă de finanțare identificată

Nr. crt.	Autoritate competentă responsabilă	Parteneri pentru implementarea efectivă a măsurii	Costuri planificate (Euro)			Sursa de finanțare a măsurii
			Investitii	Operare/Întreținere	Alte costuri	
	Publice					
469	Ministerul Dezvoltării Regionale și Administrației Publice	Comuna Sânmărtin	30000	1200	0	Fără sursă de finanțare identificată
470	Ministerul Dezvoltării Regionale și Administrației Publice	Comuna Sânmărtin	300000	15000	0	Fără sursă de finanțare identificată
471	Ministerul Dezvoltării Regionale și Administrației Publice	Comuna Sânmărtin	60000	2400	0	Fără sursă de finanțare identificată
472	Ministerul Dezvoltării Regionale și Administrației Publice	Comuna Sânmărtin	120000	6000	0	Fără sursă de finanțare identificată
473	Ministerul Dezvoltării Regionale și Administrației Publice	Comuna Sânmărtin	24000	960	0	Fără sursă de finanțare identificată

Nr. crt.	Autoritate competentă responsabilă	Parteneri pentru implementarea efectivă a măsurii	Costuri planificate (Euro)			Sursa de finanțare a măsurii
			Investitii	Operare/Întreținere	Alte costuri	
	Publice					
474	Ministerul Dezvoltării Regionale și Administrației Publice	Comuna Sânmărtin	60000	3000	0	Fără sursă de finanțare identificată
475	Ministerul Dezvoltării Regionale și Administrației Publice	Comuna Sânmărtin	12000	480	0	Fără sursă de finanțare identificată
476	Ministerul Dezvoltării Regionale și Administrației Publice	Comuna Sânmărtin	120000	6000	0	Fără sursă de finanțare identificată
477	Ministerul Dezvoltării Regionale și Administrației Publice	Comuna Sânmărtin	24000	960	0	Fără sursă de finanțare identificată
478	Ministerul Dezvoltării Regionale și Administrației Publice	Comuna Sânmărtin	60000	3000	0	Fără sursă de finanțare identificată

Nr. crt.	Autoritate competentă responsabilă	Parteneri pentru implementarea efectivă a măsurii	Costuri planificate (Euro)			Sursa de finanțare a măsurii
			Investitii	Operare/Întreținere	Alte costuri	
	Publice					
479	Ministerul Dezvoltării Regionale și Administrației Publice	Comuna Sânmărtin	12000	480	0	Fără sursă de finanțare identificată
480	Ministerul Dezvoltării Regionale și Administrației Publice	Comuna Sânmărtin	90000	4500	0	Fără sursă de finanțare identificată
481	Ministerul Dezvoltării Regionale și Administrației Publice	Comuna Sânmărtin	18000	720	0	Fără sursă de finanțare identificată
482	Ministerul Dezvoltării Regionale și Administrației Publice	Comuna Sânpaul	60000	3000	0	Fără sursă de finanțare identificată
483	Ministerul Dezvoltării Regionale și Administrației Publice	Comuna Sânpaul	12000	480	0	Fără sursă de finanțare identificată

Nr. crt.	Autoritate competentă responsabilă	Parteneri pentru implementarea efectivă a măsurii	Costuri planificate (Euro)			Sursa de finanțare a măsurii
			Investitii	Operare/Întreținere	Alte costuri	
	Publice					
484	Ministerul Dezvoltării Regionale și Administrației Publice	Comuna Sânpaul	210000	10500	0	Fără sursă de finanțare identificată
485	Ministerul Dezvoltării Regionale și Administrației Publice	Comuna Sânpaul	42000	1680	0	Fără sursă de finanțare identificată
486	Ministerul Dezvoltării Regionale și Administrației Publice	Comuna Săvădisla	90000	4500	0	Fără sursă de finanțare identificată
487	Ministerul Dezvoltării Regionale și Administrației Publice	Comuna Săvădisla	18000	720	0	Fără sursă de finanțare identificată
488	Ministerul Dezvoltării Regionale și Administrației Publice	Comuna Sic SC Compania de Apă Someș SA	3052000	152600	0	Fonduri de coeziune 2014-2020

Nr. crt.	Autoritate competentă responsabilă	Parteneri pentru implementarea efectivă a măsurii	Costuri planificate (Euro)			Sursa de finanțare a măsurii
			Investitii	Operare/Întreținere	Alte costuri	
	Publice					
489	Ministerul Dezvoltării Regionale și Administrației Publice	Comuna Sic SC Compania de Apă Someș SA	835000	33400	0	Fonduri de coeziune 2014-2020
490	Ministerul Dezvoltării Regionale și Administrației Publice	Comuna Suatu	210000	10500	0	Fără sursă de finanțare identificată
491	Ministerul Dezvoltării Regionale și Administrației Publice	Comuna Suatu	42000	1680	0	Fără sursă de finanțare identificată
492	Ministerul Dezvoltării Regionale și Administrației Publice	Comuna Țaga	270000	13500	0	Fără sursă de finanțare identificată
493	Ministerul Dezvoltării Regionale și Administrației Publice	Comuna Țaga	12000	480	0	Fără sursă de finanțare identificată

Nr. crt.	Autoritate competentă responsabilă	Parteneri pentru implementarea efectivă a măsurii	Costuri planificate (Euro)			Sursa de finanțare a măsurii
			Investitii	Operare/Întreținere	Alte costuri	
	Publice					
494	Ministerul Dezvoltării Regionale și Administrației Publice	Comuna Țaga	120000	6000	0	Fără sursă de finanțare identificată
495	Ministerul Dezvoltării Regionale și Administrației Publice	Comuna Țaga	54000	2160	0	Fără sursă de finanțare identificată
496	Ministerul Dezvoltării Regionale și Administrației Publice	Comuna Țaga	60000	3000	0	Fără sursă de finanțare identificată
497	Ministerul Dezvoltării Regionale și Administrației Publice	Comuna Țaga	24000	960	0	Fără sursă de finanțare identificată
498	Ministerul Dezvoltării Regionale și Administrației Publice	Comuna Unguraș	690598	34530	0	buget de stat (75%) buget local (25%)

Nr. crt.	Autoritate competentă responsabilă	Parteneri pentru implementarea efectivă a măsurii	Costuri planificate (Euro)			Sursa de finanțare a măsurii
			Investitii	Operare/Întreținere	Alte costuri	
	Publice					
499	Ministerul Dezvoltării Regionale și Administrației Publice	Comuna Unguraș	690598	34530	0	buget de stat (75%) buget local (25%)
500	Ministerul Dezvoltării Regionale și Administrației Publice	Comuna Unguraș	1685121	84256	0	Fără sursă de finanțare identificată
501	Ministerul Dezvoltării Regionale și Administrației Publice	Comuna Unguraș	150000	7500	0	Fără sursă de finanțare identificată
502	Ministerul Dezvoltării Regionale și Administrației Publice	Comuna Unguraș	30000	1200	0	Fără sursă de finanțare identificată
503	Ministerul Dezvoltării Regionale și Administrației Publice	Comuna Vad	150000	7500	0	Fără sursă de finanțare identificată

Nr. crt.	Autoritate competentă responsabilă	Parteneri pentru implementarea efectivă a măsurii	Costuri planificate (Euro)			Sursa de finanțare a măsurii
			Investitii	Operare/Întreținere	Alte costuri	
	Publice					
504	Ministerul Dezvoltării Regionale și Administrației Publice	Comuna Vad	30000	1200	0	Fără sursă de finanțare identificată
505	Ministerul Dezvoltării Regionale și Administrației Publice	Comuna Vad	210000	10500	0	Fără sursă de finanțare identificată
506	Ministerul Dezvoltării Regionale și Administrației Publice	Comuna Vad	42000	1680	0	Fără sursă de finanțare identificată
507	Ministerul Dezvoltării Regionale și Administrației Publice	Comuna Vad	180000	9000	0	Fără sursă de finanțare identificată
508	Ministerul Dezvoltării Regionale și Administrației Publice	Comuna Vad	36000	1440	0	Fără sursă de finanțare identificată

Nr. crt.	Autoritate competentă responsabilă	Parteneri pentru implementarea efectivă a măsurii	Costuri planificate (Euro)			Sursa de finanțare a măsurii
			Investitii	Operare/Întreținere	Alte costuri	
	Publice					
509	Ministerul Dezvoltării Regionale și Administrației Publice	Comuna Vad	120000	6000	0	Fără sursă de finanțare identificată
510	Ministerul Dezvoltării Regionale și Administrației Publice	Comuna Vad	24000	960	0	Fără sursă de finanțare identificată
511	Ministerul Dezvoltării Regionale și Administrației Publice	Comuna Vad	1413680	70684	0	Fără sursă de finanțare identificată
512	Ministerul Dezvoltării Regionale și Administrației Publice	Comuna Vad	200000	8000	0	Fără sursă de finanțare identificată
513	Ministerul Dezvoltării Regionale și Administrației Publice	Comuna Vad	120000	6000	0	Fără sursă de finanțare identificată

Nr. crt.	Autoritate competentă responsabilă	Parteneri pentru implementarea efectivă a măsurii	Costuri planificate (Euro)			Sursa de finanțare a măsurii
			Investitii	Operare/Întreținere	Alte costuri	
	Publice					
514	Ministerul Dezvoltării Regionale și Administrației Publice	Comuna Vad	24000	960	0	Fără sursă de finanțare identificată
515	Ministerul Dezvoltării Regionale și Administrației Publice	Comuna Vad	180000	9000	0	Fără sursă de finanțare identificată
516	Ministerul Dezvoltării Regionale și Administrației Publice	Comuna Vad	36000	1440	0	Fără sursă de finanțare identificată
517	Ministerul Dezvoltării Regionale și Administrației Publice	Comuna Vultureni	300000	15000	0	Fără sursă de finanțare identificată
518	Ministerul Dezvoltării Regionale și Administrației Publice	Comuna Vultureni	60000	2400	0	Fără sursă de finanțare identificată

Nr. crt.	Autoritate competentă responsabilă	Parteneri pentru implementarea efectivă a măsurii	Costuri planificate (Euro)			Sursa de finanțare a măsurii
			Investitii	Operare/Întreținere	Alte costuri	
	Publice					
519	Ministerul Dezvoltării Regionale și Administrației Publice	Comuna Vultureni	150000	7500	0	Fără sursă de finanțare identificată
520	Ministerul Dezvoltării Regionale și Administrației Publice	Comuna Vultureni	30000	1200	0	Fără sursă de finanțare identificată
521	Ministerul Dezvoltării Regionale și Administrației Publice	Comuna Vultureni	180000	9000	0	Fără sursă de finanțare identificată
522	Ministerul Dezvoltării Regionale și Administrației Publice	Comuna Vultureni	36000	1440	0	Fără sursă de finanțare identificată
523	Ministerul Dezvoltării Regionale și Administrației Publice	Comuna Vultureni	90000	4500	0	Fără sursă de finanțare identificată

Nr. crt.	Autoritate competentă responsabilă	Parteneri pentru implementarea efectivă a măsurii	Costuri planificate (Euro)			Sursa de finanțare a măsurii
			Investitii	Operare/Întreținere	Alte costuri	
	Publice					
524	Ministerul Dezvoltării Regionale și Administrației Publice	Comuna Vultureni	18000	720	0	Fără sursă de finanțare identificată
525	Ministerul Dezvoltării Regionale și Administrației Publice	Comuna Vultureni	120000	6000	0	Fără sursă de finanțare identificată
526	Ministerul Dezvoltării Regionale și Administrației Publice	Comuna Vultureni	24000	960	0	Fără sursă de finanțare identificată
527	Ministerul Dezvoltării Regionale și Administrației Publice	Comuna Vultureni	270000	13500	0	Fără sursă de finanțare identificată
528	Ministerul Dezvoltării Regionale și Administrației Publice	Comuna Vultureni	54000	2160	0	Fără sursă de finanțare identificată

Nr. crt.	Autoritate competentă responsabilă	Parteneri pentru implementarea efectivă a măsurii	Costuri planificate (Euro)			Sursa de finanțare a măsurii
			Investitii	Operare/Întreținere	Alte costuri	
	Publice					
0	Ministerul Dezvoltării Regionale și Administrației Publice	SC Compania de Apă Someș SA	4091750	204588	0	Fonduri de coeziune 2014-2020
530	Ministerul Dezvoltării Regionale și Administrației Publice	SC Compania de Apă Someș SA	11676067	583803	0	Fonduri de coeziune 2014-2020
531	Ministerul Mediului și Schimbărilor Climatice	SC Compania de Apă Someș SA	835000	33400	0	Fonduri de coeziune 2014-2020
532	Ministerul Dezvoltării Regionale și Administrației Publice	SC Compania de Apă Someș SA	1677240	83862	0	Fonduri de coeziune 2014-2020
533	Ministerul Dezvoltării Regionale și Administrației Publice	SC Compania de Apă Someș SA	3053660	152683	0	Fonduri de coeziune 2014-2020

Nr. crt.	Autoritate competentă responsabilă	Parteneri pentru implementarea efectivă a măsurii	Costuri planificate (Euro)			Sursa de finanțare a măsurii
			Investitii	Operare/Întreținere	Alte costuri	
534	Ministerul Dezvoltării Regionale și Administrației Publice	SC Compania de Apă Someș SA	1068750	53438	0	Fără sursă de finanțare identificată
535	Ministerul Dezvoltării Regionale și Administrației Publice	SC Compania de Apă Someș SA	150000	6000	0	Fonduri de coeziune 2014-2020
536	Ministerul Dezvoltării Regionale și Administrației Publice	SC Compania de Apă Someș SA	3024000	151200	0	Fonduri de coeziune 2014-2020
537	Ministerul Dezvoltării Regionale și Administrației Publice	SC Compania de Apă Someș SA	1494630	74732	0	Fonduri de coeziune 2014-2020
538	Ministerul Dezvoltării Regionale și Administrației Publice	Oraș Jibou SC Compania de Apă Someș SA	2974292	148715	0	Fără sursă de finanțare identificată

Nr. crt.	Autoritate competentă responsabilă	Parteneri pentru implementarea efectivă a măsurii	Costuri planificate (Euro)			Sursa de finanțare a măsurii
			Investitii	Operare/Întreținere	Alte costuri	
539	Ministerul Dezvoltării Regionale și Administrației Publice	SC Compania de Apă Someș SA	150000	7500	0	Fonduri de coeziune 2014-2020
540	Ministerul Dezvoltării Regionale și Administrației Publice	SC Compania de Apă Someș SA	455040	22752	0	Fonduri de coeziune 2014-2020
541	Ministerul Dezvoltării Regionale și Administrației Publice	SC Compania de Apă Someș SA	2039300	101965	0	Fonduri de coeziune 2014-2020
542	Ministerul Dezvoltării Regionale și Administrației Publice	Oraș Cehu Silvaniei SC Compania de Apă Someș SA	3882526	194126	0	Fără sursă de finanțare identificată
543	Ministerul Dezvoltării Regionale și Administrației Publice	SC Compania de Apă Someș SA	100000	5000	0	Fonduri de coeziune 2014-2020

Nr. crt.	Autoritate competentă responsabilă	Parteneri pentru implementarea efectivă a măsurii	Costuri planificate (Euro)			Sursa de finanțare a măsurii
			Investitii	Operare/Întreținere	Alte costuri	
544	Ministerul Dezvoltării Regionale și Administrației Publice	SC Compania de Apă Someș SA	150000	7500	0	Fonduri de coeziune 2014-2020
545	Ministerul Dezvoltării Regionale și Administrației Publice	Comuna Agrij	240000	12000	0	Fără sursă de finanțare identificată
546	Ministerul Dezvoltării Regionale și Administrației Publice	Comuna Agrij	48000	1920	0	Fără sursă de finanțare identificată
547	Ministerul Dezvoltării Regionale și Administrației Publice	Comuna Almașu	720000	36000	0	Fără sursă de finanțare identificată
548	Ministerul Dezvoltării Regionale și Administrației Publice	Comuna Almașu	144000	5760	0	Fără sursă de finanțare identificată

Nr. crt.	Autoritate competentă responsabilă	Parteneri pentru implementarea efectivă a măsurii	Costuri planificate (Euro)			Sursa de finanțare a măsurii
			Investitii	Operare/Întreținere	Alte costuri	
549	Ministerul Dezvoltării Regionale și Administrației Publice	Comuna Almașu	60000	3000	0	Fără sursă de finanțare identificată
550	Ministerul Dezvoltării Regionale și Administrației Publice	Comuna Almașu	12000	480	0	Fără sursă de finanțare identificată
551	Ministerul Dezvoltării Regionale și Administrației Publice	Comuna Almașu	60000	3000	0	Fără sursă de finanțare identificată
552	Ministerul Dezvoltării Regionale și Administrației Publice	Comuna Almașu	12000	480	0	Fără sursă de finanțare identificată
553	Ministerul Dezvoltării Regionale și Administrației Publice	Comuna Almașu	270000	13500	0	Fără sursă de finanțare identificată

Nr. crt.	Autoritate competentă responsabilă	Parteneri pentru implementarea efectivă a măsurii	Costuri planificate (Euro)			Sursa de finanțare a măsurii
			Investitii	Operare/Întreținere	Alte costuri	
554	Ministerul Dezvoltării Regionale și Administrației Publice	Comuna Almașu	54000	2160	0	Fără sursă de finanțare identificată
555	Ministerul Dezvoltării Regionale și Administrației Publice	Comuna Almașu	270000	13500	0	Fără sursă de finanțare identificată
556	Ministerul Dezvoltării Regionale și Administrației Publice	Comuna Almașu	54000	2160	0	Fără sursă de finanțare identificată
557	Ministerul Dezvoltării Regionale și Administrației Publice	Comuna Almașu	120000	6000	0	Fără sursă de finanțare identificată
558	Ministerul Dezvoltării Regionale și Administrației Publice	Comuna Almașu	24000	960	0	Fără sursă de finanțare identificată

Nr. crt.	Autoritate competentă responsabilă	Parteneri pentru implementarea efectivă a măsurii	Costuri planificate (Euro)			Sursa de finanțare a măsurii
			Investitii	Operare/Întreținere	Alte costuri	
559	Ministerul Dezvoltării Regionale și Administrației Publice	Comuna Almașu	90000	4500	0	Fără sursă de finanțare identificată
560	Ministerul Dezvoltării Regionale și Administrației Publice	Comuna Almașu	18000	720	0	Fără sursă de finanțare identificată
561	Ministerul Dezvoltării Regionale și Administrației Publice	Comuna Almașu	150000	7500	0	Fără sursă de finanțare identificată
562	Ministerul Dezvoltării Regionale și Administrației Publice	Comuna Almașu	30000	1200	0	Fără sursă de finanțare identificată
563	Ministerul Dezvoltării Regionale și Administrației Publice	Comuna Almașu	120000	6000	0	Fără sursă de finanțare identificată

Nr. crt.	Autoritate competentă responsabilă	Parteneri pentru implementarea efectivă a măsurii	Costuri planificate (Euro)			Sursa de finanțare a măsurii
			Investitii	Operare/Întreținere	Alte costuri	
564	Ministerul Dezvoltării Regionale și Administrației Publice	Comuna Almașu	24000	960	0	Fără sursă de finanțare identificată
565	Ministerul Dezvoltării Regionale și Administrației Publice	Comuna Băbeni	420000	21000	0	Fără sursă de finanțare identificată
566	Ministerul Dezvoltării Regionale și Administrației Publice	Comuna Băbeni	84000	3360	0	Fără sursă de finanțare identificată
567	Ministerul Dezvoltării Regionale și Administrației Publice	Comuna Băbeni	391000	19550	0	Fără sursă de finanțare identificată
568	Ministerul Dezvoltării Regionale și Administrației Publice	Comuna Băbeni	78000	3120	0	Fără sursă de finanțare identificată

Nr. crt.	Autoritate competentă responsabilă	Parteneri pentru implementarea efectivă a măsurii	Costuri planificate (Euro)			Sursa de finanțare a măsurii
			Investitii	Operare/Întreținere	Alte costuri	
569	Ministerul Dezvoltării Regionale și Administrației Publice	Comuna Băbeni	150000	7500	0	Fără sursă de finanțare identificată
570	Ministerul Dezvoltării Regionale și Administrației Publice	Comuna Băbeni	30000	1200	0	Fără sursă de finanțare identificată
571	Ministerul Dezvoltării Regionale și Administrației Publice	Comuna Băbeni	90000	4500	0	Fără sursă de finanțare identificată
572	Ministerul Dezvoltării Regionale și Administrației Publice	Comuna Băbeni	18000	720	0	Fără sursă de finanțare identificată
573	Ministerul Dezvoltării Regionale și Administrației Publice	Comuna Băbeni	210000	10500	0	Fără sursă de finanțare identificată

Nr. crt.	Autoritate competentă responsabilă	Parteneri pentru implementarea efectivă a măsurii	Costuri planificate (Euro)			Sursa de finanțare a măsurii
			Investitii	Operare/Întreținere	Alte costuri	
574	Ministerul Dezvoltării Regionale și Administrației Publice	Comuna Băbeni	42000	1680	0	Fără sursă de finanțare identificată
575	Ministerul Dezvoltării Regionale și Administrației Publice	Comuna Bălan	709733	35487	0	Fără sursă de finanțare identificată
576	Ministerul Dezvoltării Regionale și Administrației Publice	Comuna Bănișor	855000	42750	0	Fără sursă de finanțare identificată
577	Ministerul Dezvoltării Regionale și Administrației Publice	Comuna Bănișor	1515000	75750	0	Fără sursă de finanțare identificată
578	Ministerul Dezvoltării Regionale și Administrației Publice	Comuna Benesat	270000	13500	0	Fără sursă de finanțare identificată

Nr. crt.	Autoritate competentă responsabilă	Parteneri pentru implementarea efectivă a măsurii	Costuri planificate (Euro)			Sursa de finanțare a măsurii
			Investitii	Operare/Întreținere	Alte costuri	
579	Ministerul Dezvoltării Regionale și Administrației Publice	Comuna Benesat	54000	2160	0	Fără sursă de finanțare identificată
580	Ministerul Dezvoltării Regionale și Administrației Publice	Comuna Benesat	330000	16500	0	Fără sursă de finanțare identificată
581	Ministerul Dezvoltării Regionale și Administrației Publice	Comuna Benesat	66000	2640	0	Fără sursă de finanțare identificată
582	Ministerul Dezvoltării Regionale și Administrației Publice	Comuna Benesat	330000	16500	0	Fără sursă de finanțare identificată
583	Ministerul Dezvoltării Regionale și Administrației Publice	Comuna Benesat	66000	2640	0	Fără sursă de finanțare identificată

Nr. crt.	Autoritate competentă responsabilă	Parteneri pentru implementarea efectivă a măsurii	Costuri planificate (Euro)			Sursa de finanțare a măsurii
			Investitii	Operare/Întreținere	Alte costuri	
584	Ministerul Dezvoltării Regionale și Administrației Publice	Comuna Bobota SC Compania de Apă Someș SA	3899000	194950	0	Fonduri de coeziune 2014-2020
585	Ministerul Dezvoltării Regionale și Administrației Publice	Comuna Bobota	420000	21000	0	Fără sursă de finanțare identificată
586	Ministerul Dezvoltării Regionale și Administrației Publice	Comuna Bobota	84000	3360	0	Fără sursă de finanțare identificată
587	Ministerul Dezvoltării Regionale și Administrației Publice	Comuna Bocșa	277100	13855	0	Fără sursă de finanțare identificată
588	Ministerul Dezvoltării Regionale și Administrației Publice	Comuna Buciumi	750000	37500	0	Fără sursă de finanțare identificată

Nr. crt.	Autoritate competentă responsabilă	Parteneri pentru implementarea efectivă a măsurii	Costuri planificate (Euro)			Sursa de finanțare a măsurii
			Investitii	Operare/Întreținere	Alte costuri	
589	Ministerul Dezvoltării Regionale și Administrației Publice	Comuna Buciumi	150000	6000	0	Fără sursă de finanțare identificată
590	Ministerul Dezvoltării Regionale și Administrației Publice	Comuna Buciumi	180000	9000	0	Fără sursă de finanțare identificată
591	Ministerul Dezvoltării Regionale și Administrației Publice	Comuna Buciumi	36000	1440	0	Fără sursă de finanțare identificată
592	Ministerul Dezvoltării Regionale și Administrației Publice	Comuna Buciumi	240000	12000	0	Fără sursă de finanțare identificată
593	Ministerul Dezvoltării Regionale și Administrației Publice	Comuna Buciumi	48000	1920	0	Fără sursă de finanțare identificată

Nr. crt.	Autoritate competentă responsabilă	Parteneri pentru implementarea efectivă a măsurii	Costuri planificate (Euro)			Sursa de finanțare a măsurii
			Investitii	Operare/Întreținere	Alte costuri	
594	Ministerul Dezvoltării Regionale și Administrației Publice	Comuna Buciumi	180000	9000	0	Fără sursă de finanțare identificată
595	Ministerul Dezvoltării Regionale și Administrației Publice	Comuna Buciumi	36000	1440	0	Fără sursă de finanțare identificată
596	Ministerul Dezvoltării Regionale și Administrației Publice	Comuna Buciumi	240000	12000	0	Fără sursă de finanțare identificată
597	Ministerul Dezvoltării Regionale și Administrației Publice	Comuna Buciumi	48000	1920	0	Fără sursă de finanțare identificată
598	Ministerul Dezvoltării Regionale și Administrației Publice	Comuna Chieșd	1076015	53801	0	buget de stat

Nr. crt.	Autoritate competentă responsabilă	Parteneri pentru implementarea efectivă a măsurii	Costuri planificate (Euro)			Sursa de finanțare a măsurii
			Investitii	Operare/Întreținere	Alte costuri	
599	Ministerul Dezvoltării Regionale și Administrației Publice	Comuna Chieșd	367466	14699	0	buget de stat
600	Ministerul Dezvoltării Regionale și Administrației Publice	Comuna Cizer	2851237	142562	0	Fără sursă de finanțare identificată
601	Ministerul Dezvoltării Regionale și Administrației Publice	Comuna Cizer	640000	25600	0	Fără sursă de finanțare identificată
602	Ministerul Dezvoltării Regionale și Administrației Publice	Comuna Coșeu	300000	15000	0	Fără sursă de finanțare identificată
603	Ministerul Dezvoltării Regionale și Administrației Publice	Comuna Coșeu	60000	2400	0	Fără sursă de finanțare identificată

Nr. crt.	Autoritate competentă responsabilă	Parteneri pentru implementarea efectivă a măsurii	Costuri planificate (Euro)			Sursa de finanțare a măsurii
			Investitii	Operare/Întreținere	Alte costuri	
604	Ministerul Dezvoltării Regionale și Administrației Publice	Comuna Coșeiu	330000	16500	0	Fără sursă de finanțare identificată
605	Ministerul Dezvoltării Regionale și Administrației Publice	Comuna Coșeiu	66000	2640	0	Fără sursă de finanțare identificată
606	Ministerul Dezvoltării Regionale și Administrației Publice	Comuna Coșeiu	240000	12000	0	Fără sursă de finanțare identificată
607	Ministerul Dezvoltării Regionale și Administrației Publice	Comuna Coșeiu	48000	1920	0	Fără sursă de finanțare identificată
608	Ministerul Dezvoltării Regionale și Administrației Publice	Comuna Crasna	2072900	103645	0	Fără sursă de finanțare identificată

Nr. crt.	Autoritate competentă responsabilă	Parteneri pentru implementarea efectivă a măsurii	Costuri planificate (Euro)			Sursa de finanțare a măsurii
			Investitii	Operare/Întreținere	Alte costuri	
609	Ministerul Dezvoltării Regionale și Administrației Publice	Comuna Crasna	1748792	87440	0	buget de stat (90%) buget local (10%)
610	Ministerul Dezvoltării Regionale și Administrației Publice	Comuna Crasna	640000	25600	0	buget de stat (90%) buget local (10%)
611	Ministerul Dezvoltării Regionale și Administrației Publice	Comuna Creaca	300000	15000	0	Fără sursă de finanțare identificată
612	Ministerul Dezvoltării Regionale și Administrației Publice	Comuna Creaca	60000	2400	0	Fără sursă de finanțare identificată
613	Ministerul Dezvoltării Regionale și Administrației Publice	Comuna Creaca	150000	7500	0	Fără sursă de finanțare identificată

Nr. crt.	Autoritate competentă responsabilă	Parteneri pentru implementarea efectivă a măsurii	Costuri planificate (Euro)			Sursa de finanțare a măsurii
			Investitii	Operare/Întreținere	Alte costuri	
614	Ministerul Dezvoltării Regionale și Administrației Publice	Comuna Creaca	30000	1200	0	Fără sursă de finanțare identificată
615	Ministerul Dezvoltării Regionale și Administrației Publice	Comuna Creaca	360000	18000	0	Fără sursă de finanțare identificată
616	Ministerul Dezvoltării Regionale și Administrației Publice	Comuna Creaca	72000	2880	0	Fără sursă de finanțare identificată
617	Ministerul Dezvoltării Regionale și Administrației Publice	Comuna Creaca	120000	6000	0	Fără sursă de finanțare identificată
618	Ministerul Dezvoltării Regionale și Administrației Publice	Comuna Creaca	24000	960	0	Fără sursă de finanțare identificată

Nr. crt.	Autoritate competentă responsabilă	Parteneri pentru implementarea efectivă a măsurii	Costuri planificate (Euro)			Sursa de finanțare a măsurii
			Investitii	Operare/Întreținere	Alte costuri	
619	Ministerul Dezvoltării Regionale și Administrației Publice	Comuna Creaca	120000	6000	0	Fără sursă de finanțare identificată
620	Ministerul Dezvoltării Regionale și Administrației Publice	Comuna Creaca	24000	960	0	Fără sursă de finanțare identificată
621	Ministerul Dezvoltării Regionale și Administrației Publice	Comuna Creaca	480000	24000	0	Fără sursă de finanțare identificată
622	Ministerul Dezvoltării Regionale și Administrației Publice	Comuna Creaca	96000	3840	0	Fără sursă de finanțare identificată
623	Ministerul Dezvoltării Regionale și Administrației Publice	Comuna Creaca	180000	9000	0	Fără sursă de finanțare identificată

Nr. crt.	Autoritate competentă responsabilă	Parteneri pentru implementarea efectivă a măsurii	Costuri planificate (Euro)			Sursa de finanțare a măsurii
			Investitii	Operare/Întreținere	Alte costuri	
624	Ministerul Dezvoltării Regionale și Administrației Publice	Comuna Creaca	36000	1440	0	Fără sursă de finanțare identificată
625	Ministerul Dezvoltării Regionale și Administrației Publice	Comuna Creaca	180000	9000	0	Fără sursă de finanțare identificată
626	Ministerul Dezvoltării Regionale și Administrației Publice	Comuna Creaca	36000	1440	0	Fără sursă de finanțare identificată
627	Ministerul Dezvoltării Regionale și Administrației Publice	Comuna Crișeni	279070	11163	0	buget de stat
628	Ministerul Dezvoltării Regionale și Administrației Publice	Comuna Crișeni	1600000	80000	0	Fără sursă de finanțare identificată

Nr. crt.	Autoritate competentă responsabilă	Parteneri pentru implementarea efectivă a măsurii	Costuri planificate (Euro)			Sursa de finanțare a măsurii
			Investitii	Operare/Întreținere	Alte costuri	
629	Ministerul Dezvoltării Regionale și Administrației Publice	Comuna Cristolț	480000	24000	0	Fără sursă de finanțare identificată
630	Ministerul Dezvoltării Regionale și Administrației Publice	Comuna Cristolț	96000	3840	0	Fără sursă de finanțare identificată
631	Ministerul Dezvoltării Regionale și Administrației Publice	Comuna Cristolț	153000	7650	0	Fără sursă de finanțare identificată
632	Ministerul Dezvoltării Regionale și Administrației Publice	Comuna Cristolț	30000	1200	0	Fără sursă de finanțare identificată
633	Ministerul Dezvoltării Regionale și Administrației Publice	Comuna Cristolț	90000	4500	0	Fără sursă de finanțare identificată

Nr. crt.	Autoritate competentă responsabilă	Parteneri pentru implementarea efectivă a măsurii	Costuri planificate (Euro)			Sursa de finanțare a măsurii
			Investitii	Operare/Întreținere	Alte costuri	
634	Ministerul Dezvoltării Regionale și Administrației Publice	Comuna Cristolț	18000	720	0	Fără sursă de finanțare identificată
635	Ministerul Dezvoltării Regionale și Administrației Publice	Comuna Cristolț	300000	15000	0	Fără sursă de finanțare identificată
636	Ministerul Dezvoltării Regionale și Administrației Publice	Comuna Cristolț	60000	2400	0	Fără sursă de finanțare identificată
637	Ministerul Dezvoltării Regionale și Administrației Publice	Comuna Cuzăplac	390000	19500	0	Fără sursă de finanțare identificată
638	Ministerul Dezvoltării Regionale și Administrației Publice	Comuna Cuzăplac	78000	3120	0	Fără sursă de finanțare identificată

Nr. crt.	Autoritate competentă responsabilă	Parteneri pentru implementarea efectivă a măsurii	Costuri planificate (Euro)			Sursa de finanțare a măsurii
			Investitii	Operare/Întreținere	Alte costuri	
639	Ministerul Dezvoltării Regionale și Administrației Publice	Comuna Cuzăplac	120000	6000	0	Fără sursă de finanțare identificată
640	Ministerul Dezvoltării Regionale și Administrației Publice	Comuna Cuzăplac	24000	960	0	Fără sursă de finanțare identificată
641	Ministerul Dezvoltării Regionale și Administrației Publice	Comuna Cuzăplac	330000	16500	0	Fără sursă de finanțare identificată
642	Ministerul Dezvoltării Regionale și Administrației Publice	Comuna Cuzăplac	66000	2640	0	Fără sursă de finanțare identificată
643	Ministerul Dezvoltării Regionale și Administrației Publice	Comuna Cuzăplac	240000	12000	0	Fără sursă de finanțare identificată

Nr. crt.	Autoritate competentă responsabilă	Parteneri pentru implementarea efectivă a măsurii	Costuri planificate (Euro)			Sursa de finanțare a măsurii
			Investitii	Operare/Întreținere	Alte costuri	
644	Ministerul Dezvoltării Regionale și Administrației Publice	Comuna Cuzăplac	48000	1920	0	Fără sursă de finanțare identificată
645	Ministerul Dezvoltării Regionale și Administrației Publice	Comuna Cuzăplac	90000	4500	0	Fără sursă de finanțare identificată
646	Ministerul Dezvoltării Regionale și Administrației Publice	Comuna Cuzăplac	18000	720	0	Fără sursă de finanțare identificată
647	Ministerul Dezvoltării Regionale și Administrației Publice	Comuna Cuzăplac	60000	3000	0	Fără sursă de finanțare identificată
648	Ministerul Dezvoltării Regionale și Administrației Publice	Comuna Cuzăplac	12000	480	0	Fără sursă de finanțare identificată

Nr. crt.	Autoritate competentă responsabilă	Parteneri pentru implementarea efectivă a măsurii	Costuri planificate (Euro)			Sursa de finanțare a măsurii
			Investitii	Operare/Întreținere	Alte costuri	
649	Ministerul Dezvoltării Regionale și Administrației Publice	Comuna Cuzăplac	120000	6000	0	Fără sursă de finanțare identificată
650	Ministerul Dezvoltării Regionale și Administrației Publice	Comuna Cuzăplac	24000	960	0	Fără sursă de finanțare identificată
651	Ministerul Dezvoltării Regionale și Administrației Publice	Comuna Dobrin	684000	34200	0	Fără sursă de finanțare identificată
652	Ministerul Dezvoltării Regionale și Administrației Publice	Comuna Dobrin	192000	7680	0	Fără sursă de finanțare identificată
653	Ministerul Dezvoltării Regionale și Administrației Publice	Comuna Dobrin	24000	960	0	Fără sursă de finanțare identificată

Nr. crt.	Autoritate competentă responsabilă	Parteneri pentru implementarea efectivă a măsurii	Costuri planificate (Euro)			Sursa de finanțare a măsurii
			Investitii	Operare/Întreținere	Alte costuri	
654	Ministerul Dezvoltării Regionale și Administrației Publice	Comuna Dobrin	160000	6400	0	Fără sursă de finanțare identificată
655	Ministerul Dezvoltării Regionale și Administrației Publice	Comuna Dobrin	12000	480	0	Fără sursă de finanțare identificată
656	Ministerul Dezvoltării Regionale și Administrației Publice	Comuna Dragu	390000	19500	0	Fără sursă de finanțare identificată
657	Ministerul Dezvoltării Regionale și Administrației Publice	Comuna Dragu	78000	3120	0	Fără sursă de finanțare identificată
658	Ministerul Dezvoltării Regionale și Administrației Publice	Comuna Dragu	150000	7500	0	Fără sursă de finanțare identificată

Nr. crt.	Autoritate competentă responsabilă	Parteneri pentru implementarea efectivă a măsurii	Costuri planificate (Euro)			Sursa de finanțare a măsurii
			Investitii	Operare/Întreținere	Alte costuri	
659	Ministerul Dezvoltării Regionale și Administrației Publice	Comuna Dragu	30000	1200	0	Fără sursă de finanțare identificată
660	Ministerul Dezvoltării Regionale și Administrației Publice	Comuna Dragu	90000	4500	0	Fără sursă de finanțare identificată
661	Ministerul Dezvoltării Regionale și Administrației Publice	Comuna Dragu	18000	720	0	Fără sursă de finanțare identificată
662	Ministerul Dezvoltării Regionale și Administrației Publice	Comuna Dragu	240000	12000	0	Fără sursă de finanțare identificată
663	Ministerul Dezvoltării Regionale și Administrației Publice	Comuna Dragu	48000	1920	0	Fără sursă de finanțare identificată

Nr. crt.	Autoritate competentă responsabilă	Parteneri pentru implementarea efectivă a măsurii	Costuri planificate (Euro)			Sursa de finanțare a măsurii
			Investitii	Operare/Întreținere	Alte costuri	
664	Ministerul Dezvoltării Regionale și Administrației Publice	Comuna Gâlgău	180000	9000	0	Fără sursă de finanțare identificată
665	Ministerul Dezvoltării Regionale și Administrației Publice	Comuna Gâlgău	36000	1440	0	Fără sursă de finanțare identificată
666	Ministerul Dezvoltării Regionale și Administrației Publice	Comuna Gâlgău	210000	10500	0	Fără sursă de finanțare identificată
667	Ministerul Dezvoltării Regionale și Administrației Publice	Comuna Gâlgău	42000	1680	0	Fără sursă de finanțare identificată
668	Ministerul Dezvoltării Regionale și Administrației Publice	Comuna Gâlgău	90000	4500	0	Fără sursă de finanțare identificată

Nr. crt.	Autoritate competentă responsabilă	Parteneri pentru implementarea efectivă a măsurii	Costuri planificate (Euro)			Sursa de finanțare a măsurii
			Investitii	Operare/Întreținere	Alte costuri	
669	Ministerul Dezvoltării Regionale și Administrației Publice	Comuna Gâlgău	18000	720	0	Fără sursă de finanțare identificată
670	Ministerul Dezvoltării Regionale și Administrației Publice	Comuna Gâlgău	120000	6000	0	Fără sursă de finanțare identificată
671	Ministerul Dezvoltării Regionale și Administrației Publice	Comuna Gâlgău	24000	960	0	Fără sursă de finanțare identificată
672	Ministerul Dezvoltării Regionale și Administrației Publice	Comuna Gâlgău	300000	15000	0	Fără sursă de finanțare identificată
673	Ministerul Dezvoltării Regionale și Administrației Publice	Comuna Gâlgău	60000	2400	0	Fără sursă de finanțare identificată

Nr. crt.	Autoritate competentă responsabilă	Parteneri pentru implementarea efectivă a măsurii	Costuri planificate (Euro)			Sursa de finanțare a măsurii
			Investitii	Operare/Întreținere	Alte costuri	
674	Ministerul Dezvoltării Regionale și Administrației Publice	Comuna Gâlgău	300000	15000	0	Fără sursă de finanțare identificată
675	Ministerul Dezvoltării Regionale și Administrației Publice	Comuna Gâlgău	60000	2400	0	Fără sursă de finanțare identificată
676	Ministerul Dezvoltării Regionale și Administrației Publice	Comuna Gârbou	420000	21000	0	Fără sursă de finanțare identificată
677	Ministerul Dezvoltării Regionale și Administrației Publice	Comuna Gârbou	84000	3360	0	Fără sursă de finanțare identificată
678	Ministerul Dezvoltării Regionale și Administrației Publice	Comuna Gârbou	270000	13500	0	Fără sursă de finanțare identificată

Nr. crt.	Autoritate competentă responsabilă	Parteneri pentru implementarea efectivă a măsurii	Costuri planificate (Euro)			Sursa de finanțare a măsurii
			Investitii	Operare/Întreținere	Alte costuri	
679	Ministerul Dezvoltării Regionale și Administrației Publice	Comuna Gârbou	54000	2160	0	Fără sursă de finanțare identificată
680	Ministerul Dezvoltării Regionale și Administrației Publice	Comuna Gârbou	180000	9000	0	Fără sursă de finanțare identificată
681	Ministerul Dezvoltării Regionale și Administrației Publice	Comuna Gârbou	36000	1440	0	Fără sursă de finanțare identificată
682	Ministerul Dezvoltării Regionale și Administrației Publice	Comuna Gârbou	240000	12000	0	Fără sursă de finanțare identificată
683	Ministerul Dezvoltării Regionale și Administrației Publice	Comuna Gârbou	48000	1920	0	Fără sursă de finanțare identificată

Nr. crt.	Autoritate competentă responsabilă	Parteneri pentru implementarea efectivă a măsurii	Costuri planificate (Euro)			Sursa de finanțare a măsurii
			Investitii	Operare/Întreținere	Alte costuri	
684	Ministerul Dezvoltării Regionale și Administrației Publice	Comuna Gârbou	300000	15000	0	Fără sursă de finanțare identificată
685	Ministerul Dezvoltării Regionale și Administrației Publice	Comuna Gârbou	60000	2400	0	Fără sursă de finanțare identificată
686	Ministerul Dezvoltării Regionale și Administrației Publice	Comuna Gârbou	120000	6000	0	Fără sursă de finanțare identificată
687	Ministerul Dezvoltării Regionale și Administrației Publice	Comuna Gârbou	24000	960	0	Fără sursă de finanțare identificată
688	Ministerul Dezvoltării Regionale și Administrației Publice	Comuna Gârbou	60000	3000	0	Fără sursă de finanțare identificată

Nr. crt.	Autoritate competentă responsabilă	Parteneri pentru implementarea efectivă a măsurii	Costuri planificate (Euro)			Sursa de finanțare a măsurii
			Investitii	Operare/Întreținere	Alte costuri	
689	Ministerul Dezvoltării Regionale și Administrației Publice	Comuna Gârbou	12000	480	0	Fără sursă de finanțare identificată
690	Ministerul Dezvoltării Regionale și Administrației Publice	Comuna HereComunaean SC Compania de Apă Someș SA	3175800	158790	0	Fonduri de coeziune 2014-2020
691	Ministerul Dezvoltării Regionale și Administrației Publice	Comuna Hereclean	90000	4500	0	Fără sursă de finanțare identificată
692	Ministerul Dezvoltării Regionale și Administrației Publice	Comuna Hereclean	18000	720	0	Fără sursă de finanțare identificată
693	Ministerul Dezvoltării Regionale și Administrației Publice	Comuna Hereclean	600000	30000	0	Fără sursă de finanțare identificată

Nr. crt.	Autoritate competentă responsabilă	Parteneri pentru implementarea efectivă a măsurii	Costuri planificate (Euro)			Sursa de finanțare a măsurii
			Investitii	Operare/Întreținere	Alte costuri	
694	Ministerul Dezvoltării Regionale și Administrației Publice	Comuna Hereclean	120000	4800	0	Fără sursă de finanțare identificată
695	Ministerul Dezvoltării Regionale și Administrației Publice	Comuna Hereclean	705800	35290	0	Fără sursă de finanțare identificată
696	Ministerul Dezvoltării Regionale și Administrației Publice	Comuna Hida	720000	36000	0	Fără sursă de finanțare identificată
697	Ministerul Dezvoltării Regionale și Administrației Publice	Comuna Hida	144000	5760	0	Fără sursă de finanțare identificată
698	Ministerul Dezvoltării Regionale și Administrației Publice	Comuna Hida	90000	4500	0	Fără sursă de finanțare identificată

Nr. crt.	Autoritate competentă responsabilă	Parteneri pentru implementarea efectivă a măsurii	Costuri planificate (Euro)			Sursa de finanțare a măsurii
			Investitii	Operare/Întreținere	Alte costuri	
699	Ministerul Dezvoltării Regionale și Administrației Publice	Comuna Hida	18000	720	0	Fără sursă de finanțare identificată
700	Ministerul Dezvoltării Regionale și Administrației Publice	Comuna Hida	90000	4500	0	Fără sursă de finanțare identificată
701	Ministerul Dezvoltării Regionale și Administrației Publice	Comuna Hida	18000	720	0	Fără sursă de finanțare identificată
702	Ministerul Dezvoltării Regionale și Administrației Publice	Comuna Hida	240000	12000	0	Fără sursă de finanțare identificată
703	Ministerul Dezvoltării Regionale și Administrației Publice	Comuna Hida	48000	1920	0	Fără sursă de finanțare identificată

Nr. crt.	Autoritate competentă responsabilă	Parteneri pentru implementarea efectivă a măsurii	Costuri planificate (Euro)			Sursa de finanțare a măsurii
			Investitii	Operare/Întreținere	Alte costuri	
704	Ministerul Dezvoltării Regionale și Administrației Publice	Comuna Hida	360000	18000	0	Fără sursă de finanțare identificată
705	Ministerul Dezvoltării Regionale și Administrației Publice	Comuna Hida	72000	2880	0	Fără sursă de finanțare identificată
706	Ministerul Dezvoltării Regionale și Administrației Publice	Comuna Hida	330000	16500	0	Fără sursă de finanțare identificată
707	Ministerul Dezvoltării Regionale și Administrației Publice	Comuna Hida	66000	2640	0	Fără sursă de finanțare identificată
708	Ministerul Dezvoltării Regionale și Administrației Publice	Comuna Hida	60000	3000	0	Fără sursă de finanțare identificată

Nr. crt.	Autoritate competentă responsabilă	Parteneri pentru implementarea efectivă a măsurii	Costuri planificate (Euro)			Sursa de finanțare a măsurii
			Investitii	Operare/Întreținere	Alte costuri	
709	Ministerul Dezvoltării Regionale și Administrației Publice	Comuna Hida	12000	480	0	Fără sursă de finanțare identificată
710	Ministerul Dezvoltării Regionale și Administrației Publice	Comuna Horoatu Crasnei	336000	13440	0	Fără sursă de finanțare identificată
711	Ministerul Dezvoltării Regionale și Administrației Publice	Comuna Ileanda	913565	45678	0	buget de stat (72%) buget local (28%)
712	Ministerul Dezvoltării Regionale și Administrației Publice	Comuna Ileanda	913565	36543	0	buget de stat (72%) buget local (28%)
713	Ministerul Dezvoltării Regionale și Administrației Publice	Comuna Ileanda	300000	15000	0	Fără sursă de finanțare identificată

Nr. crt.	Autoritate competentă responsabilă	Parteneri pentru implementarea efectivă a măsurii	Costuri planificate (Euro)			Sursa de finanțare a măsurii
			Investitii	Operare/Întreținere	Alte costuri	
714	Ministerul Dezvoltării Regionale și Administrației Publice	Comuna Ileanda	30000	1200	0	Fără sursă de finanțare identificată
715	Ministerul Dezvoltării Regionale și Administrației Publice	Comuna Ileanda	300000	15000	0	Fără sursă de finanțare identificată
716	Ministerul Dezvoltării Regionale și Administrației Publice	Comuna Ileanda	18000	720	0	Fără sursă de finanțare identificată
717	Ministerul Dezvoltării Regionale și Administrației Publice	Comuna Ileanda	90000	4500	0	Fără sursă de finanțare identificată
718	Ministerul Dezvoltării Regionale și Administrației Publice	Comuna Ileanda	18000	720	0	Fără sursă de finanțare identificată

Nr. crt.	Autoritate competentă responsabilă	Parteneri pentru implementarea efectivă a măsurii	Costuri planificate (Euro)			Sursa de finanțare a măsurii
			Investitii	Operare/Întreținere	Alte costuri	
719	Ministerul Dezvoltării Regionale și Administrației Publice	Comuna Ileanda	300000	15000	0	Fără sursă de finanțare identificată
720	Ministerul Dezvoltării Regionale și Administrației Publice	Comuna Ileanda	24000	960	0	Fără sursă de finanțare identificată
721	Ministerul Dezvoltării Regionale și Administrației Publice	Comuna Ileanda	300000	15000	0	Fără sursă de finanțare identificată
722	Ministerul Dezvoltării Regionale și Administrației Publice	Comuna Ileanda	24000	960	0	Fără sursă de finanțare identificată
723	Ministerul Dezvoltării Regionale și Administrației Publice	Comuna Ileanda	300000	15000	0	Fără sursă de finanțare identificată

Nr. crt.	Autoritate competentă responsabilă	Parteneri pentru implementarea efectivă a măsurii	Costuri planificate (Euro)			Sursa de finanțare a măsurii
			Investitii	Operare/Întreținere	Alte costuri	
724	Ministerul Dezvoltării Regionale și Administrației Publice	Comuna Ileanda	24000	960	0	Fără sursă de finanțare identificată
725	Ministerul Dezvoltării Regionale și Administrației Publice	Comuna Ileanda	60000	3000	0	Fără sursă de finanțare identificată
726	Ministerul Dezvoltării Regionale și Administrației Publice	Comuna Ileanda	12000	480	0	Fără sursă de finanțare identificată
727	Ministerul Dezvoltării Regionale și Administrației Publice	Comuna Ileanda	300000	15000	0	Fără sursă de finanțare identificată
728	Ministerul Dezvoltării Regionale și Administrației Publice	Comuna Ileanda	18000	720	0	Fără sursă de finanțare identificată

Nr. crt.	Autoritate competentă responsabilă	Parteneri pentru implementarea efectivă a măsurii	Costuri planificate (Euro)			Sursa de finanțare a măsurii
			Investitii	Operare/Întreținere	Alte costuri	
729	Ministerul Dezvoltării Regionale și Administrației Publice	Comuna Ileanda	300000	15000	0	Fără sursă de finanțare identificată
730	Ministerul Dezvoltării Regionale și Administrației Publice	Comuna Ileanda	18000	720	0	Fără sursă de finanțare identificată
731	Ministerul Dezvoltării Regionale și Administrației Publice	Comuna Letca	485840	24292	0	buget de stat
732	Ministerul Dezvoltării Regionale și Administrației Publice	Comuna Letca	596027	23841	0	buget de stat
733	Ministerul Dezvoltării Regionale și Administrației Publice	Comuna Letca	330000	16500	0	Fără sursă de finanțare identificată

Nr. crt.	Autoritate competentă responsabilă	Parteneri pentru implementarea efectivă a măsurii	Costuri planificate (Euro)			Sursa de finanțare a măsurii
			Investitii	Operare/Întreținere	Alte costuri	
734	Ministerul Dezvoltării Regionale și Administrației Publice	Comuna Letca	36000	1440	0	Fără sursă de finanțare identificată
735	Ministerul Dezvoltării Regionale și Administrației Publice	Comuna Letca	420000	21000	0	Fără sursă de finanțare identificată
736	Ministerul Dezvoltării Regionale și Administrației Publice	Comuna Letca	84000	3360	0	Fără sursă de finanțare identificată
737	Ministerul Dezvoltării Regionale și Administrației Publice	Comuna Letca	450000	22500	0	Fără sursă de finanțare identificată
738	Ministerul Dezvoltării Regionale și Administrației Publice	Comuna Letca	42000	1680	0	Fără sursă de finanțare identificată

Nr. crt.	Autoritate competentă responsabilă	Parteneri pentru implementarea efectivă a măsurii	Costuri planificate (Euro)			Sursa de finanțare a măsurii
			Investitii	Operare/Întreținere	Alte costuri	
739	Ministerul Dezvoltării Regionale și Administrației Publice	Comuna Letca	210000	10500	0	Fără sursă de finanțare identificată
740	Ministerul Dezvoltării Regionale și Administrației Publice	Comuna Letca	18000	720	0	Fără sursă de finanțare identificată
741	Ministerul Dezvoltării Regionale și Administrației Publice	Comuna Lozna	270000	13500	0	Fără sursă de finanțare identificată
742	Ministerul Dezvoltării Regionale și Administrației Publice	Comuna Lozna	54000	2160	0	Fără sursă de finanțare identificată
743	Ministerul Dezvoltării Regionale și Administrației Publice	Comuna Lozna	150000	7500	0	Fără sursă de finanțare identificată

Nr. crt.	Autoritate competentă responsabilă	Parteneri pentru implementarea efectivă a măsurii	Costuri planificate (Euro)			Sursa de finanțare a măsurii
			Investitii	Operare/Întreținere	Alte costuri	
744	Ministerul Dezvoltării Regionale și Administrației Publice	Comuna Lozna	30000	1200	0	Fără sursă de finanțare identificată
745	Ministerul Dezvoltării Regionale și Administrației Publice	Comuna Lozna	210000	10500	0	Fără sursă de finanțare identificată
746	Ministerul Dezvoltării Regionale și Administrației Publice	Comuna Lozna	42000	1680	0	Fără sursă de finanțare identificată
747	Ministerul Dezvoltării Regionale și Administrației Publice	Comuna Lozna	150000	7500	0	Fără sursă de finanțare identificată
748	Ministerul Dezvoltării Regionale și Administrației Publice	Comuna Lozna	30000	1200	0	Fără sursă de finanțare identificată

Nr. crt.	Autoritate competentă responsabilă	Parteneri pentru implementarea efectivă a măsurii	Costuri planificate (Euro)			Sursa de finanțare a măsurii
			Investitii	Operare/Întreținere	Alte costuri	
749	Ministerul Dezvoltării Regionale și Administrației Publice	Comuna Măieriște	510000	25500	0	Fără sursă de finanțare identificată
750	Ministerul Dezvoltării Regionale și Administrației Publice	Comuna Măieriște	102000	4080	0	Fără sursă de finanțare identificată
751	Ministerul Dezvoltării Regionale și Administrației Publice	Comuna Măieriște	390000	19500	0	Fără sursă de finanțare identificată
752	Ministerul Dezvoltării Regionale și Administrației Publice	Comuna Măieriște	78000	3120	0	Fără sursă de finanțare identificată
753	Ministerul Dezvoltării Regionale și Administrației Publice	Comuna Măieriște	210000	10500	0	Fără sursă de finanțare identificată

Nr. crt.	Autoritate competentă responsabilă	Parteneri pentru implementarea efectivă a măsurii	Costuri planificate (Euro)			Sursa de finanțare a măsurii
			Investitii	Operare/Întreținere	Alte costuri	
754	Ministerul Dezvoltării Regionale și Administrației Publice	Comuna Măieriște	42000	1680	0	Fără sursă de finanțare identificată
755	Ministerul Dezvoltării Regionale și Administrației Publice	Comuna Măieriște	660000	33000	0	Fără sursă de finanțare identificată
756	Ministerul Dezvoltării Regionale și Administrației Publice	Comuna Măieriște	132000	5280	0	Fără sursă de finanțare identificată
757	Ministerul Dezvoltării Regionale și Administrației Publice	Comuna Măieriște	150000	7500	0	Fără sursă de finanțare identificată
758	Ministerul Dezvoltării Regionale și Administrației Publice	Comuna Măieriște	30000	1200	0	Fără sursă de finanțare identificată

Nr. crt.	Autoritate competentă responsabilă	Parteneri pentru implementarea efectivă a măsurii	Costuri planificate (Euro)			Sursa de finanțare a măsurii
			Investitii	Operare/Întreținere	Alte costuri	
759	Ministerul Dezvoltării Regionale și Administrației Publice	Comuna Măieriște	300000	15000	0	Fără sursă de finanțare identificată
760	Ministerul Dezvoltării Regionale și Administrației Publice	Comuna Măieriște	60000	2400	0	Fără sursă de finanțare identificată
761	Ministerul Dezvoltării Regionale și Administrației Publice	Comuna Meseșenii de Jos	1200000	60000	0	Fără sursă de finanțare identificată
762	Ministerul Dezvoltării Regionale și Administrației Publice	Comuna Meseșenii de Jos	126000	5040	0	Fără sursă de finanțare identificată
763	Ministerul Dezvoltării Regionale și Administrației Publice	Comuna Meseșenii de Jos	1050000	52500	0	Fără sursă de finanțare identificată

Nr. crt.	Autoritate competentă responsabilă	Parteneri pentru implementarea efectivă a măsurii	Costuri planificate (Euro)			Sursa de finanțare a măsurii
			Investitii	Operare/Întreținere	Alte costuri	
764	Ministerul Dezvoltării Regionale și Administrației Publice	Comuna Meseșenii de Jos	108000	4320	0	Fără sursă de finanțare identificată
765	Ministerul Dezvoltării Regionale și Administrației Publice	Comuna Meseșenii de Jos	1950000	97500	0	Fără sursă de finanțare identificată
766	Ministerul Dezvoltării Regionale și Administrației Publice	Comuna Meseșenii de Jos	204000	8160	0	Fără sursă de finanțare identificată
767	Ministerul Dezvoltării Regionale și Administrației Publice	Comuna Meseșenii de Jos	1994000	99700	0	Fără sursă de finanțare identificată
768	Ministerul Dezvoltării Regionale și Administrației Publice	Comuna Mirșid	1200000	60000	0	Fără sursă de finanțare identificată

Nr. crt.	Autoritate competentă responsabilă	Parteneri pentru implementarea efectivă a măsurii	Costuri planificate (Euro)			Sursa de finanțare a măsurii
			Investitii	Operare/Întreținere	Alte costuri	
769	Ministerul Dezvoltării Regionale și Administrației Publice	Comuna Mirșid	126000	5040	0	Fără sursă de finanțare identificată
770	Ministerul Dezvoltării Regionale și Administrației Publice	Comuna Mirșid	915000	45750	0	Fără sursă de finanțare identificată
771	Ministerul Dezvoltării Regionale și Administrației Publice	Comuna Mirșid	96000	3840	0	Fără sursă de finanțare identificată
772	Ministerul Dezvoltării Regionale și Administrației Publice	Comuna Mirșid	675000	33750	0	Fără sursă de finanțare identificată
773	Ministerul Dezvoltării Regionale și Administrației Publice	Comuna Mirșid	72000	2880	0	Fără sursă de finanțare identificată

Nr. crt.	Autoritate competentă responsabilă	Parteneri pentru implementarea efectivă a măsurii	Costuri planificate (Euro)			Sursa de finanțare a măsurii
			Investitii	Operare/Întreținere	Alte costuri	
774	Ministerul Dezvoltării Regionale și Administrației Publice	Comuna Mirșid	1500000	75000	0	Fără sursă de finanțare identificată
775	Ministerul Dezvoltării Regionale și Administrației Publice	Comuna Mirșid	156000	6240	0	Fără sursă de finanțare identificată
776	Ministerul Dezvoltării Regionale și Administrației Publice	Comuna Năpradea	1800000	90000	0	Fără sursă de finanțare identificată
777	Ministerul Dezvoltării Regionale și Administrației Publice	Comuna Năpradea	186000	7440	0	Fără sursă de finanțare identificată
778	Ministerul Dezvoltării Regionale și Administrației Publice	Comuna Năpradea	1050000	52500	0	Fără sursă de finanțare identificată

Nr. crt.	Autoritate competentă responsabilă	Parteneri pentru implementarea efectivă a măsurii	Costuri planificate (Euro)			Sursa de finanțare a măsurii
			Investitii	Operare/Întreținere	Alte costuri	
779	Ministerul Dezvoltării Regionale și Administrației Publice	Comuna Năpradea	186000	7440	0	Fără sursă de finanțare identificată
780	Ministerul Dezvoltării Regionale și Administrației Publice	Comuna Năpradea	1500000	75000	0	Fără sursă de finanțare identificată
781	Ministerul Dezvoltării Regionale și Administrației Publice	Comuna Năpradea	156000	6240	0	Fără sursă de finanțare identificată
782	Ministerul Dezvoltării Regionale și Administrației Publice	Comuna Năpradea	1500000	75000	0	Fără sursă de finanțare identificată
783	Ministerul Dezvoltării Regionale și Administrației Publice	Comuna Năpradea	156000	6240	0	Fără sursă de finanțare identificată

Nr. crt.	Autoritate competentă responsabilă	Parteneri pentru implementarea efectivă a măsurii	Costuri planificate (Euro)			Sursa de finanțare a măsurii
			Investitii	Operare/Întreținere	Alte costuri	
784	Ministerul Dezvoltării Regionale și Administrației Publice	Comuna Năpradea	330000	16500	0	Fără sursă de finanțare identificată
785	Ministerul Dezvoltării Regionale și Administrației Publice	Comuna Năpradea	36000	1440	0	Fără sursă de finanțare identificată
786	Ministerul Dezvoltării Regionale și Administrației Publice	Comuna Pericei	1300000	65000	0	buget de stat (85%) buget local (15%)
787	Ministerul Dezvoltării Regionale și Administrației Publice	Comuna Pericei	1300000	52000	0	buget de stat (85%) buget local (15%)
788	Ministerul Dezvoltării Regionale și Administrației Publice	Comuna Pericei	540000	27000	0	Fără sursă de finanțare identificată

Nr. crt.	Autoritate competentă responsabilă	Parteneri pentru implementarea efectivă a măsurii	Costuri planificate (Euro)			Sursa de finanțare a măsurii
			Investitii	Operare/Întreținere	Alte costuri	
789	Ministerul Dezvoltării Regionale și Administrației Publice	Comuna Pericei	54000	2160	0	Fără sursă de finanțare identificată
790	Ministerul Dezvoltării Regionale și Administrației Publice	Comuna Poiana Blenchii	240000	12000	0	Fără sursă de finanțare identificată
791	Ministerul Dezvoltării Regionale și Administrației Publice	Comuna Poiana Blenchii	24000	960	0	Fără sursă de finanțare identificată
792	Ministerul Dezvoltării Regionale și Administrației Publice	Comuna Poiana Blenchii	450000	22500	0	Fără sursă de finanțare identificată
793	Ministerul Dezvoltării Regionale și Administrației Publice	Comuna Poiana Blenchii	48000	1920	0	Fără sursă de finanțare identificată

Nr. crt.	Autoritate competentă responsabilă	Parteneri pentru implementarea efectivă a măsurii	Costuri planificate (Euro)			Sursa de finanțare a măsurii
			Investitii	Operare/Întreținere	Alte costuri	
794	Ministerul Dezvoltării Regionale și Administrației Publice	Comuna Românași	360000	18000	0	Fără sursă de finanțare identificată
795	Ministerul Dezvoltării Regionale și Administrației Publice	Comuna Românași	72000	2880	0	Fără sursă de finanțare identificată
796	Ministerul Dezvoltării Regionale și Administrației Publice	Comuna Românași	210000	10500	0	Fără sursă de finanțare identificată
797	Ministerul Dezvoltării Regionale și Administrației Publice	Comuna Românași	42000	1680	0	Fără sursă de finanțare identificată
798	Ministerul Dezvoltării Regionale și Administrației Publice	Comuna Românași	600000	30000	0	Fără sursă de finanțare identificată

Nr. crt.	Autoritate competentă responsabilă	Parteneri pentru implementarea efectivă a măsurii	Costuri planificate (Euro)			Sursa de finanțare a măsurii
			Investitii	Operare/Întreținere	Alte costuri	
799	Ministerul Dezvoltării Regionale și Administrației Publice	Comuna Românași	60000	2400	0	Fără sursă de finanțare identificată
800	Ministerul Dezvoltării Regionale și Administrației Publice	Comuna Rus	300000	15000	0	Fără sursă de finanțare identificată
801	Ministerul Dezvoltării Regionale și Administrației Publice	Comuna Rus	30000	1200	0	Fără sursă de finanțare identificată
802	Ministerul Dezvoltării Regionale și Administrației Publice	Comuna Rus	300000	15000	0	Fără sursă de finanțare identificată
803	Ministerul Dezvoltării Regionale și Administrației Publice	Comuna Rus	30000	1200	0	Fără sursă de finanțare identificată

Nr. crt.	Autoritate competentă responsabilă	Parteneri pentru implementarea efectivă a măsurii	Costuri planificate (Euro)			Sursa de finanțare a măsurii
			Investitii	Operare/Întreținere	Alte costuri	
804	Ministerul Dezvoltării Regionale și Administrației Publice	Comuna Sâg	3882000	194100	0	Fără sursă de finanțare identificată
805	Ministerul Dezvoltării Regionale și Administrației Publice	Comuna Sâg	495000	19800	0	Fără sursă de finanțare identificată
806	Ministerul Dezvoltării Regionale și Administrației Publice	Comuna Sălățiș	750000	37500	0	Fără sursă de finanțare identificată
807	Ministerul Dezvoltării Regionale și Administrației Publice	Comuna Sălățiș	78000	3120	0	Fără sursă de finanțare identificată
808	Ministerul Dezvoltării Regionale și Administrației Publice	Comuna Sălățiș	855000	42750	0	Fără sursă de finanțare identificată

Nr. crt.	Autoritate competentă responsabilă	Parteneri pentru implementarea efectivă a măsurii	Costuri planificate (Euro)			Sursa de finanțare a măsurii
			Investitii	Operare/Întreținere	Alte costuri	
809	Ministerul Dezvoltării Regionale și Administrației Publice	Comuna Sălățiș	90000	3600	0	Fără sursă de finanțare identificată
810	Ministerul Dezvoltării Regionale și Administrației Publice	Comuna Șamșud	1050000	52500	0	Fără sursă de finanțare identificată
811	Ministerul Dezvoltării Regionale și Administrației Publice	Comuna Șamșud	108000	4320	0	Fără sursă de finanțare identificată
812	Ministerul Dezvoltării Regionale și Administrației Publice	Comuna Șamșud	750000	37500	0	Fără sursă de finanțare identificată
813	Ministerul Dezvoltării Regionale și Administrației Publice	Comuna Șamșud	78000	3120	0	Fără sursă de finanțare identificată

Nr. crt.	Autoritate competentă responsabilă	Parteneri pentru implementarea efectivă a măsurii	Costuri planificate (Euro)			Sursa de finanțare a măsurii
			Investitii	Operare/Întreținere	Alte costuri	
814	Ministerul Dezvoltării Regionale și Administrației Publice	Comuna Sânmihaiu Almașului	1085250	54263	0	Fără sursă de finanțare identificată
815	Ministerul Dezvoltării Regionale și Administrației Publice	Comuna Sânmihaiu Almașului	114000	4560	0	Fără sursă de finanțare identificată
816	Ministerul Dezvoltării Regionale și Administrației Publice	Comuna Sânmihaiu Almașului	375000	18750	0	Fără sursă de finanțare identificată
817	Ministerul Dezvoltării Regionale și Administrației Publice	Comuna Sânmihaiu Almașului	42000	1680	0	Fără sursă de finanțare identificată
818	Ministerul Dezvoltării Regionale și Administrației Publice	Comuna Sânmihaiu Almașului	300000	15000	0	Fără sursă de finanțare identificată

Nr. crt.	Autoritate competentă responsabilă	Parteneri pentru implementarea efectivă a măsurii	Costuri planificate (Euro)			Sursa de finanțare a măsurii
			Investitii	Operare/Întreținere	Alte costuri	
819	Ministerul Dezvoltării Regionale și Administrației Publice	Comuna Sânmihaiu Almașului	30000	1200	0	Fără sursă de finanțare identificată
820	Ministerul Dezvoltării Regionale și Administrației Publice	Comuna Sărmașag SC Compania de Apă Someș SA	650000	32500	0	Fonduri de coeziune 2014-2020
821	Ministerul Dezvoltării Regionale și Administrației Publice	Comuna Sărmașag SC Compania de Apă Someș SA	155000	6200	0	Fonduri de coeziune 2014-2020
822	Ministerul Dezvoltării Regionale și Administrației Publice	Comuna Șimișna	2100000	105000	0	Fără sursă de finanțare identificată
823	Ministerul Dezvoltării Regionale și Administrației Publice	Comuna Șimișna	222000	8880	0	Fără sursă de finanțare identificată

Nr. crt.	Autoritate competentă responsabilă	Parteneri pentru implementarea efectivă a măsurii	Costuri planificate (Euro)			Sursa de finanțare a măsurii
			Investitii	Operare/Întreținere	Alte costuri	
824	Ministerul Dezvoltării Regionale și Administrației Publice	Comuna Șimișna	975000	48750	0	Fără sursă de finanțare identificată
825	Ministerul Dezvoltării Regionale și Administrației Publice	Comuna Șimișna	102000	4080	0	Fără sursă de finanțare identificată
826	Ministerul Dezvoltării Regionale și Administrației Publice	Comuna Someș Odorhei	2233000	111650	0	Fără sursă de finanțare identificată
827	Ministerul Dezvoltării Regionale și Administrației Publice	Comuna Someș Odorhei	462000	23100	0	Fără sursă de finanțare identificată
828	Ministerul Dezvoltării Regionale și Administrației Publice	Comuna Someș Odorhei	48000	1920	0	Fără sursă de finanțare identificată

Nr. crt.	Autoritate competentă responsabilă	Parteneri pentru implementarea efectivă a măsurii	Costuri planificate (Euro)			Sursa de finanțare a măsurii
			Investitii	Operare/Întreținere	Alte costuri	
829	Ministerul Dezvoltării Regionale și Administrației Publice	Comuna Someș Odorhei	1001000	50050	0	Fără sursă de finanțare identificată
830	Ministerul Dezvoltării Regionale și Administrației Publice	Comuna Someș Odorhei	102000	4080	0	Fără sursă de finanțare identificată
831	Ministerul Dezvoltării Regionale și Administrației Publice	Comuna Someș Odorhei	770000	38500	0	Fără sursă de finanțare identificată
832	Ministerul Dezvoltării Regionale și Administrației Publice	Comuna Someș Odorhei	78000	3120	0	Fără sursă de finanțare identificată
833	Ministerul Dezvoltării Regionale și Administrației Publice	Comuna Someș Odorhei	369600	18480	0	Fără sursă de finanțare identificată

Nr. crt.	Autoritate competentă responsabilă	Parteneri pentru implementarea efectivă a măsurii	Costuri planificate (Euro)			Sursa de finanțare a măsurii
			Investitii	Operare/Întreținere	Alte costuri	
834	Ministerul Dezvoltării Regionale și Administrației Publice	Comuna Someș Odorhei	48000	1920	0	Fără sursă de finanțare identificată
835	Ministerul Dezvoltării Regionale și Administrației Publice	Comuna Surduc	2247321	112366	0	Fără sursă de finanțare identificată
836	Ministerul Dezvoltării Regionale și Administrației Publice	Comuna Surduc	1705000	68200	0	Fără sursă de finanțare identificată
837	Ministerul Dezvoltării Regionale și Administrației Publice	Comuna Surduc	1470405	73520	0	Fără sursă de finanțare identificată
838	Ministerul Dezvoltării Regionale și Administrației Publice	Comuna Surduc	450000	22500	0	Fără sursă de finanțare identificată

Nr. crt.	Autoritate competentă responsabilă	Parteneri pentru implementarea efectivă a măsurii	Costuri planificate (Euro)			Sursa de finanțare a măsurii
			Investitii	Operare/Întreținere	Alte costuri	
839	Ministerul Dezvoltării Regionale și Administrației Publice	Comuna Surduc	48000	1920	0	Fără sursă de finanțare identificată
840	Ministerul Dezvoltării Regionale și Administrației Publice	Comuna Surduc	600000	30000	0	Fără sursă de finanțare identificată
841	Ministerul Dezvoltării Regionale și Administrației Publice	Comuna Surduc	60000	2400	0	Fără sursă de finanțare identificată
842	Ministerul Dezvoltării Regionale și Administrației Publice	Comuna Surduc	300000	15000	0	Fără sursă de finanțare identificată
843	Ministerul Dezvoltării Regionale și Administrației Publice	Comuna Surduc	30000	1200	0	Fără sursă de finanțare identificată

Nr. crt.	Autoritate competentă responsabilă	Parteneri pentru implementarea efectivă a măsurii	Costuri planificate (Euro)			Sursa de finanțare a măsurii
			Investitii	Operare/Întreținere	Alte costuri	
844	Ministerul Dezvoltării Regionale și Administrației Publice	Comuna Treznea	1200000	60000	0	Fără sursă de finanțare identificată
845	Ministerul Dezvoltării Regionale și Administrației Publice	Comuna Treznea	126000	5040	0	Fără sursă de finanțare identificată
846	Ministerul Dezvoltării Regionale și Administrației Publice	Comuna Treznea	450000	22500	0	Fără sursă de finanțare identificată
847	Ministerul Dezvoltării Regionale și Administrației Publice	Comuna Treznea	48000	1920	0	Fără sursă de finanțare identificată
848	Ministerul Dezvoltării Regionale și Administrației Publice	Comuna Vârșolț	64650	3233	0	buget de stat

Nr. crt.	Autoritate competentă responsabilă	Parteneri pentru implementarea efectivă a măsurii	Costuri planificate (Euro)			Sursa de finanțare a măsurii
			Investitii	Operare/Întreținere	Alte costuri	
849	Ministerul Dezvoltării Regionale și Administrației Publice	Comuna Vârșolț	62857	2514	0	buget de stat
850	Ministerul Dezvoltării Regionale și Administrației Publice	Comuna Vârșolț	320000	16000	0	Fără sursă de finanțare identificată
851	Ministerul Dezvoltării Regionale și Administrației Publice	Comuna Zalha	450000	22500	0	Fără sursă de finanțare identificată
852	Ministerul Dezvoltării Regionale și Administrației Publice	Comuna Zalha	48000	1920	0	Fără sursă de finanțare identificată
853	Ministerul Dezvoltării Regionale și Administrației Publice	Comuna Zalha	375000	18750	0	Fără sursă de finanțare identificată

Nr. crt.	Autoritate competentă responsabilă	Parteneri pentru implementarea efectivă a măsurii	Costuri planificate (Euro)			Sursa de finanțare a măsurii
			Investitii	Operare/Întreținere	Alte costuri	
854	Ministerul Dezvoltării Regionale și Administrației Publice	Comuna Zalha	42000	1680	0	Fără sursă de finanțare identificată
855	Ministerul Dezvoltării Regionale și Administrației Publice	Comuna Zalha	335000	16750	0	Fără sursă de finanțare identificată
856	Ministerul Dezvoltării Regionale și Administrației Publice	Comuna Zalha	24000	960	0	Fără sursă de finanțare identificată
857	Ministerul Dezvoltării Regionale și Administrației Publice	Comuna Zalha	330000	16500	0	Fără sursă de finanțare identificată
858	Ministerul Dezvoltării Regionale și Administrației Publice	Comuna Zalha	36000	1440	0	Fără sursă de finanțare identificată

Nr. crt.	Autoritate competentă responsabilă	Parteneri pentru implementarea efectivă a măsurii	Costuri planificate (Euro)			Sursa de finanțare a măsurii
			Investitii	Operare/Întreținere	Alte costuri	
859	Ministerul Dezvoltării Regionale și Administrației Publice	Comuna Zalha	300000	15000	0	Fără sursă de finanțare identificată
860	Ministerul Dezvoltării Regionale și Administrației Publice	Comuna Zalha	30000	1200	0	Fără sursă de finanțare identificată
861	Ministerul Dezvoltării Regionale și Administrației Publice	Comuna Zalha	150000	7500	0	Fără sursă de finanțare identificată
862	Ministerul Dezvoltării Regionale și Administrației Publice	Comuna Zalha	18000	720	0	Fără sursă de finanțare identificată
863	Ministerul Dezvoltării Regionale și Administrației Publice	Comuna Zimbor	750000	37500	0	Fără sursă de finanțare identificată

Nr. crt.	Autoritate competentă responsabilă	Parteneri pentru implementarea efectivă a măsurii	Costuri planificate (Euro)			Sursa de finanțare a măsurii
			Investitii	Operare/Întreținere	Alte costuri	
864	Ministerul Dezvoltării Regionale și Administrației Publice	Comuna Zimbor	78000	3120	0	Fără sursă de finanțare identificată
865	Ministerul Dezvoltării Regionale și Administrației Publice	Comuna Zimbor	450000	22500	0	Fără sursă de finanțare identificată
866	Ministerul Dezvoltării Regionale și Administrației Publice	Comuna Zimbor	48000	1920	0	Fără sursă de finanțare identificată
867	Ministerul Dezvoltării Regionale și Administrației Publice	Comuna Zimbor	750000	37500	0	Fără sursă de finanțare identificată
868	Ministerul Dezvoltării Regionale și Administrației Publice	Comuna Zimbor	78000	3120	0	Fără sursă de finanțare identificată

Nr. crt.	Autoritate competentă responsabilă	Parteneri pentru implementarea efectivă a măsurii	Costuri planificate (Euro)			Sursa de finanțare a măsurii
			Investitii	Operare/Întreținere	Alte costuri	
869	Ministerul Dezvoltării Regionale și Administrației Publice	Comuna Zimbor	300000	15000	0	Fără sursă de finanțare identificată
870	Ministerul Dezvoltării Regionale și Administrației Publice	Comuna Zimbor	30000	1200	0	Fără sursă de finanțare identificată
871	Ministerul Dezvoltării Regionale și Administrației Publice	SC Vital SA Baia Mare	20010000	1000500	0	Fonduri de coeziune 2014-2020
872	Ministerul Dezvoltării Regionale și Administrației Publice	SC Vital SA Baia Mare		0	0	Fonduri de coeziune 2014-2020
873	Ministerul Dezvoltării Regionale și Administrației Publice	SC Vital SA Baia Mare		0	0	Fonduri de coeziune 2014-2020

Nr. crt.	Autoritate competentă responsabilă	Parteneri pentru implementarea efectivă a măsurii	Costuri planificate (Euro)			Sursa de finanțare a măsurii
			Investitii	Operare/Întreținere	Alte costuri	
874	Ministerul Sănătății Ministerul Dezv. Regionale și Administrației Publice	SC Vital SA Baia Mare	2300000	92000	0	Fonduri de coeziune 2014-2020
875	Ministerul Dezvoltării Regionale și Administrației Publice	SC Vital SA Baia Mare	2718000	135900	0	Fonduri de coeziune 2014-2020
876	Ministerul Dezvoltării Regionale și Administrației Publice	SC Vital SA Baia Mare		0	0	Fonduri de coeziune 2014-2020
877	Ministerul Dezvoltării Regionale și Administrației Publice	SC Vital SA Baia Mare	1816110	90806	0	Fonduri de coeziune 2014-2020
878	Ministerul Dezvoltării Regionale și Administrației Publice	SC Vital SA Baia Mare	1002472	50124	0	Fără sursă de finanțare identificată

Nr. crt.	Autoritate competentă responsabilă	Parteneri pentru implementarea efectivă a măsurii	Costuri planificate (Euro)			Sursa de finanțare a măsurii
			Investitii	Operare/Întreținere	Alte costuri	
879	Ministerul Dezvoltării Regionale și Administrației Publice	SC Vital SA Baia Mare	662628	33131	0	Fără sursă de finanțare identificată
880	Ministerul Dezvoltării Regionale și Administrației Publice	Oraș Borșa	8643462	432173	0	Fără sursă de finanțare identificată
881	Ministerul Dezvoltării Regionale și Administrației Publice	Oraș Borșa	5762308	230492	0	Fără sursă de finanțare identificată
882	Ministerul Dezvoltării Regionale și Administrației Publice	SC Vital SA Baia Mare	3528240	176412	0	Fonduri de coeziune 2014-2020
883	Ministerul Dezvoltării Regionale și Administrației Publice	Oraș Dragomirești	1169200	58460	0	Fără sursă de finanțare identificată

Nr. crt.	Autoritate competentă responsabilă	Parteneri pentru implementarea efectivă a măsurii	Costuri planificate (Euro)			Sursa de finanțare a măsurii
			Investitii	Operare/Întreținere	Alte costuri	
884	Ministerul Dezvoltării Regionale și Administrației Publice	Oraș Săliștea de Sus	1990800	99540	0	Fără sursă de finanțare identificată
885	Ministerul Dezvoltării Regionale și Administrației Publice	Oraș Seini SC Vital SA Baia Mare	4425720	221286	0	Fonduri de coeziune 2014-2020
886	Ministerul Dezvoltării Regionale și Administrației Publice	Oraș Seini SC Vital SA Baia Mare		0	0	Fonduri de coeziune 2014-2020
887	Ministerul Dezvoltării Regionale și Administrației Publice	Oraș Seini SC Vital SA Baia Mare		0	0	Fonduri de coeziune 2014-2020
888	Ministerul Dezvoltării Regionale și Administrației Publice	Oraș Șomcuta Mare	738948	36947	0	buget de stat

Nr. crt.	Autoritate competentă responsabilă	Parteneri pentru implementarea efectivă a măsurii	Costuri planificate (Euro)			Sursa de finanțare a măsurii
			Investitii	Operare/Întreținere	Alte costuri	
889	Ministerul Dezvoltării Regionale și Administrației Publice	Oraș Șomcuta Mare	7581160	379058	0	Fonduri de coeziune 2014-2020
890	Ministerul Dezvoltării Regionale și Administrației Publice	Oraș Tăuții Măgherauș	4040811	161632	0	buget de stat
891	Ministerul Dezvoltării Regionale și Administrației Publice	Oraș Tăuții Măgherauș		0	buget de stat	
892	Ministerul Dezvoltării Regionale și Administrației Publice	Oraș Tăuții Măgherauș	7022560	351128	0	Fonduri de coeziune 2014-2020
893	Ministerul Dezvoltării Regionale și Administrației Publice	Oraș Tăuții Măgherauș	4197270	209864	0	Fără sursă de finanțare identificată

Nr. crt.	Autoritate competentă responsabilă	Parteneri pentru implementarea efectivă a măsurii	Costuri planificate (Euro)			Sursa de finanțare a măsurii
			Investitii	Operare/Întreținere	Alte costuri	
894	Ministerul Dezvoltării Regionale și Administrației Publice	Oraș Tăuții Măgherauș	4197270	167891	0	Fără sursă de finanțare identificată
895	Ministerul Dezvoltării Regionale și Administrației Publice	Oraș Târgu Lăpuș	7125375	356269	0	Fonduri de coeziune 2014-2020
896	Ministerul Dezvoltării Regionale și Administrației Publice	Oraș Târgu Lăpuș	10569	423	0	buget de stat
897	Ministerul Mediului și Schimbărilor Climatice	Oraș Târgu Lăpuș			0	buget de stat
898	Ministerul Dezvoltării Regionale și Administrației Publice	SC Vital SA Baia Mare	7125375	285015	0	Fonduri de coeziune 2014-2020
899	Ministerul Dezvoltării Regionale și Administrației Publice	Oraș Ulmeni	1330270	66514	0	buget de stat (95%) buget local (5%)

Nr. crt.	Autoritate competentă responsabilă	Parteneri pentru implementarea efectivă a măsurii	Costuri planificate (Euro)			Sursa de finanțare a măsurii
			Investitii	Operare/Întreținere	Alte costuri	
	Publice					
900	Ministerul Dezvoltării Regionale și Administrației Publice	Oraș Ulmeni	6945810	347291	0	Fonduri de coeziune 2014-2020
901	Ministerul Dezvoltării Regionale și Administrației Publice	Oraș Vișeu de Sus	5987490	299375	0	Fonduri de coeziune 2014-2020
902	Ministerul Dezvoltării Regionale și Administrației Publice	Comuna Ardușat	1706690	85335	0	Fonduri de coeziune 2014-2020
903	Ministerul Dezvoltării Regionale și Administrației Publice	Comuna Ardușat		0	0	Fonduri de coeziune 2014-2020
904	Ministerul Dezvoltării Regionale și Administrației Publice	Comuna Ariniș	762240	38112	0	Fără sursă de finanțare identificată

Nr. crt.	Autoritate competentă responsabilă	Parteneri pentru implementarea efectivă a măsurii	Costuri planificate (Euro)			Sursa de finanțare a măsurii
			Investitii	Operare/Întreținere	Alte costuri	
	Publice					
905	Ministerul Dezvoltării Regionale și Administrației Publice	Comuna Ariniș	508160	20326	0	Fără sursă de finanțare identificată
906	Ministerul Dezvoltării Regionale și Administrației Publice	Comuna Asuaju de Sus	1892106	94605	0	Fără sursă de finanțare identificată
907	Ministerul Dezvoltării Regionale și Administrației Publice	Comuna Asuaju de Sus	1261404	50456	0	Fără sursă de finanțare identificată
908	Ministerul Dezvoltării Regionale și Administrației Publice	Comuna Băița de sub Codru	2209356	110468	0	Fără sursă de finanțare identificată
909	Ministerul Dezvoltării Regionale și Administrației Publice	Comuna Băița de sub Codru	1472904	58916	0	Fără sursă de finanțare identificată

Nr. crt.	Autoritate competentă responsabilă	Parteneri pentru implementarea efectivă a măsurii	Costuri planificate (Euro)			Sursa de finanțare a măsurii
			Investitii	Operare/Întreținere	Alte costuri	
	Publice					
910	Ministerul Dezvoltării Regionale și Administrației Publice	Comuna Băiuț	3466880	173344	0	Fără sursă de finanțare identificată
911	Ministerul Dezvoltării Regionale și Administrației Publice	Comuna Băiuț	3562055	142482	0	Fără sursă de finanțare identificată
912	Ministerul Dezvoltării Regionale și Administrației Publice	Comuna Bârsana	5777450	288873	0	Fără sursă de finanțare identificată
913	Ministerul Dezvoltării Regionale și Administrației Publice	Comuna Băsești	2510544	125527	0	Fără sursă de finanțare identificată
914	Ministerul Dezvoltării Regionale și Administrației Publice	Comuna Băsești	1673696	66948	0	Fără sursă de finanțare identificată

Nr. crt.	Autoritate competentă responsabilă	Parteneri pentru implementarea efectivă a măsurii	Costuri planificate (Euro)			Sursa de finanțare a măsurii
			Investitii	Operare/Întreținere	Alte costuri	
	Publice					
915	Ministerul Dezvoltării Regionale și Administrației Publice	Comuna Biczaz	2364138	118207	0	Fără sursă de finanțare identificată
916	Ministerul Dezvoltării Regionale și Administrației Publice	Comuna Biczaz	1576092	63044	0	Fără sursă de finanțare identificată
917	Ministerul Dezvoltării Regionale și Administrației Publice	Comuna Bistra	4230810	211541	0	Fonduri de coeziune 2014-2020
918	Ministerul Dezvoltării Regionale și Administrației Publice	Comuna Bistra		0	0	Fonduri de coeziune 2014-2020
919	Ministerul Dezvoltării Regionale și Administrației Publice	Comuna Bistra	2820540	112822	0	Fonduri de coeziune 2014-2020

Nr. crt.	Autoritate competentă responsabilă	Parteneri pentru implementarea efectivă a măsurii	Costuri planificate (Euro)			Sursa de finanțare a măsurii
			Investitii	Operare/Întreținere	Alte costuri	
	Publice					
920	Ministerul Dezvoltării Regionale și Administrației Publice	Comuna Bistra			0	Fonduri de coeziune 2014-2020
921	Ministerul Dezvoltării Regionale și Administrației Publice	Comuna Bocicoiu Mare	4971650	248583	0	Fonduri de coeziune 2014-2020
922	Ministerul Dezvoltării Regionale și Administrației Publice	Comuna Bogdan Vodă	4936100	246805	0	Fără sursă de finanțare identificată
923	Ministerul Dezvoltării Regionale și Administrației Publice	Comuna Boiu Mare	2668014	133401	0	Fără sursă de finanțare identificată
924	Ministerul Dezvoltării Regionale și Administrației Publice	Comuna Boiu Mare	1778676	88934	0	Fără sursă de finanțare identificată

Nr. crt.	Autoritate competentă responsabilă	Parteneri pentru implementarea efectivă a măsurii	Costuri planificate (Euro)			Sursa de finanțare a măsurii
			Investitii	Operare/Întreținere	Alte costuri	
	Publice					
925	Ministerul Dezvoltării Regionale și Administrației Publice	Comuna Botiza	328743	16437	0	buget de stat
926	Ministerul Dezvoltării Regionale și Administrației Publice	Comuna Botiza	662620	26505	0	buget de stat
927	Ministerul Dezvoltării Regionale și Administrației Publice	Comuna Botiza			0	buget de stat
928	Ministerul Dezvoltării Regionale și Administrației Publice	Comuna Budești	2546952	127348	0	Fără sursă de finanțare identificată
929	Ministerul Dezvoltării Regionale și Administrației Publice	Comuna Budești	1697968	67919	0	Fără sursă de finanțare identificată

Nr. crt.	Autoritate competentă responsabilă	Parteneri pentru implementarea efectivă a măsurii	Costuri planificate (Euro)			Sursa de finanțare a măsurii
			Investitii	Operare/Întreținere	Alte costuri	
	Publice					
930	Ministerul Dezvoltării Regionale și Administrației Publice	Comuna Călinești	1457960	58318	0	Fără sursă de finanțare identificată
931	Ministerul Dezvoltării Regionale și Administrației Publice	Comuna Călinești	785307	31412	0	Fără sursă de finanțare identificată
932	Ministerul Sănătății Ministerul Dezv. Regionale și Administrației Publice	Comuna Călinești	24448	1222	0	Fără sursă de finanțare identificată
933	Ministerul Dezvoltării Regionale și Administrației Publice	Comuna Câmpulung la Tisa	1761192	88060	0	Fără sursă de finanțare identificată
934	Ministerul Dezvoltării Regionale și Administrației	Comuna Câmpulung la Tisa	1174128	46965	0	Fără sursă de finanțare identificată

Nr. crt.	Autoritate competentă responsabilă	Parteneri pentru implementarea efectivă a măsurii	Costuri planificate (Euro)			Sursa de finanțare a măsurii
			Investitii	Operare/Întreținere	Alte costuri	
	Publice					
935	Ministerul Dezvoltării Regionale și Administrației Publice	Comuna Cernești	3931830	196592	0	Fără sursă de finanțare identificată
936	Ministerul Dezvoltării Regionale și Administrației Publice	Comuna Cernești	2621220	104849	0	Fără sursă de finanțare identificată
937	Ministerul Dezvoltării Regionale și Administrației Publice	Comuna Cicărlău	2214710	110736	0	Fonduri de coeziune 2014-2020
938	Ministerul Dezvoltării Regionale și Administrației Publice	Comuna Cicărlău	1903090	95155	0	Fonduri de coeziune 2014-2020
939	Ministerul Dezvoltării Regionale și Administrației Publice	Comuna Coaș	1963650	98183	0	Fonduri de coeziune 2014-2020

Nr. crt.	Autoritate competentă responsabilă	Parteneri pentru implementarea efectivă a măsurii	Costuri planificate (Euro)			Sursa de finanțare a măsurii
			Investitii	Operare/Întreținere	Alte costuri	
	Publice					
940	Ministerul Dezvoltării Regionale și Administrației Publice	Comuna Colțău	1472200	73610	0	Fonduri de coeziune 2014-2020
941	Ministerul Dezvoltării Regionale și Administrației Publice	Comuna Colțău	1400000	56000	0	Fonduri de coeziune 2014-2020
942	Ministerul Dezvoltării Regionale și Administrației Publice	Comuna Colțău			0	Fonduri de coeziune 2014-2020
943	Ministerul Dezvoltării Regionale și Administrației Publice	Comuna Copalnic Manastur	6247230	312362	0	Fonduri de coeziune 2014-2020
944	Ministerul Dezvoltării Regionale și Administrației Publice	Comuna Copalnic Manastur			0	Fonduri de coeziune 2014-2020

Nr. crt.	Autoritate competentă responsabilă	Parteneri pentru implementarea efectivă a măsurii	Costuri planificate (Euro)			Sursa de finanțare a măsurii
			Investitii	Operare/Întreținere	Alte costuri	
	Publice					
945	Ministerul Dezvoltării Regionale și Administrației Publice	Comuna Copalnic Manastur	4164820	166593	0	Fonduri de coeziune 2014-2020
946	Ministerul Dezvoltării Regionale și Administrației Publice	Comuna Coroieni	3496524	174826	0	Fără sursă de finanțare identificată
947	Ministerul Dezvoltării Regionale și Administrației Publice	Comuna Coroieni	2331016	93241	0	Fără sursă de finanțare identificată
948	Ministerul Dezvoltării Regionale și Administrației Publice	Comuna Cupșeni	2911055	145553	0	Fonduri de coeziune 2014-2020
949	Ministerul Dezvoltării Regionale și Administrației Publice	Comuna Cupșeni	2911055	116442	0	Fonduri de coeziune 2014-2020

Nr. crt.	Autoritate competentă responsabilă	Parteneri pentru implementarea efectivă a măsurii	Costuri planificate (Euro)			Sursa de finanțare a măsurii
			Investitii	Operare/Întreținere	Alte costuri	
	Publice					
950	Ministerul Dezvoltării Regionale și Administrației Publice	Comuna Desești	2894340	144717	0	Fără sursă de finanțare identificată
951	Ministerul Dezvoltării Regionale și Administrației Publice	Comuna Desești	1929560	77182	0	Fără sursă de finanțare identificată
952	Ministerul Dezvoltării Regionale și Administrației Publice	Comuna Dumbrăvița	1820000	91000	0	buget de stat (95%) buget local (5%)
953	Ministerul Dezvoltării Regionale și Administrației Publice	Comuna Dumbrăvița	1720000	86000	0	Fonduri de coeziune 2014-2020
954	Ministerul Dezvoltării Regionale și Administrației Publice	Comuna Dumbrăvița	1718000	68720	0	Fonduri de coeziune 2014-2020

Nr. crt.	Autoritate competentă responsabilă	Parteneri pentru implementarea efectivă a măsurii	Costuri planificate (Euro)			Sursa de finanțare a măsurii
			Investitii	Operare/Întreținere	Alte costuri	
	Publice					
955	Ministerul Dezvoltării Regionale și Administrației Publice	Comuna Fărcașa	1924090	96205	0	Fără sursă de finanțare identificată
956	Ministerul Dezvoltării Regionale și Administrației Publice	Comuna Gârdani	363440	18172	0	Fără sursă de finanțare identificată
957	Ministerul Dezvoltării Regionale și Administrației Publice	Comuna Giulești	939600	46980	0	Fără sursă de finanțare identificată
958	Ministerul Dezvoltării Regionale și Administrației Publice	Comuna Giulești	766026	30641	0	Fără sursă de finanțare identificată
959	Ministerul Dezvoltării Regionale și Administrației Publice	Comuna Giulești	23878	955	0	Fără sursă de finanțare identificată

Nr. crt.	Autoritate competentă responsabilă	Parteneri pentru implementarea efectivă a măsurii	Costuri planificate (Euro)			Sursa de finanțare a măsurii
			Investitii	Operare/Întreținere	Alte costuri	
	Publice					
960	Ministerul Dezvoltării Regionale și Administrației Publice	Comuna Groși	9000870	450044	0	Fonduri de coeziune 2014-2020
961	Ministerul Dezvoltării Regionale și Administrației Publice	Comuna Groșii Țibleșului	949320	47466	0	Fără sursă de finanțare identificată
962	Ministerul Dezvoltării Regionale și Administrației Publice	Comuna Ieud	848941	42447	0	Fără sursă de finanțare identificată
963	Ministerul Dezvoltării Regionale și Administrației Publice	Comuna Ieud	359836	14393	0	buget de stat
964	Ministerul Dezvoltării Regionale și Administrației Publice	Comuna Ieud			0	

Nr. crt.	Autoritate competentă responsabilă	Parteneri pentru implementarea efectivă a măsurii	Costuri planificate (Euro)			Sursa de finanțare a măsurii
			Investitii	Operare/Întreținere	Alte costuri	
	Publice					
965	Ministerul Dezvoltării Regionale și Administrației Publice	Comuna Lăpuș	1114920	55746	0	Fonduri de coeziune 2014-2020
966	Ministerul Dezvoltării Regionale și Administrației Publice	Comuna Leordina	3165190	158260	0	Fără sursă de finanțare identificată
967	Ministerul Dezvoltării Regionale și Administrației Publice	Comuna Mireșu Mare	6385780	319289	0	Fără sursă de finanțare identificată
968	Ministerul Dezvoltării Regionale și Administrației Publice	Comuna Mireșu Mare	690790	34540	0	buget de stat
969	Ministerul Dezvoltării Regionale și Administrației Publice	Comuna Mireșu Mare	690790	27632	0	buget de stat

Nr. crt.	Autoritate competentă responsabilă	Parteneri pentru implementarea efectivă a măsurii	Costuri planificate (Euro)			Sursa de finanțare a măsurii
			Investitii	Operare/Întreținere	Alte costuri	
	Publice					
970	Ministerul Dezvoltării Regionale și Administrației Publice	Comuna Mireșu Mare			0	buget de stat
971	Ministerul Dezvoltării Regionale și Administrației Publice	Comuna Moisei	6968600	348430	0	Fără sursă de finanțare identificată
972	Ministerul Dezvoltării Regionale și Administrației Publice	Comuna Oarța de Jos	1894030	94702	0	Fără sursă de finanțare identificată
973	Ministerul Dezvoltării Regionale și Administrației Publice	Comuna Ocna Șugatag	3531983	176599	0	Fără sursă de finanțare identificată
974	Ministerul Dezvoltării Regionale și Administrației Publice	Comuna Oncești	878175	43909	0	Fără sursă de finanțare identificată

Nr. crt.	Autoritate competentă responsabilă	Parteneri pentru implementarea efectivă a măsurii	Costuri planificate (Euro)			Sursa de finanțare a măsurii
			Investitii	Operare/Întreținere	Alte costuri	
	Publice					
975	Ministerul Dezvoltării Regionale și Administrației Publice	Comuna Oncești	878175	43909	0	Fără sursă de finanțare identificată
976	Ministerul Dezvoltării Regionale și Administrației Publice	Comuna Petrova	458455	22923	0	buget de stat
977	Ministerul Dezvoltării Regionale și Administrației Publice	Comuna Petrova	570000	22800	0	buget de stat
978	Ministerul Dezvoltării Regionale și Administrației Publice	Comuna Petrova		0	buget de stat	
979	Ministerul Dezvoltării Regionale și Administrației Publice	Comuna Poienile de sub Munte	7539320	376966	0	Fonduri de coeziune 2014-2020

Nr. crt.	Autoritate competentă responsabilă	Parteneri pentru implementarea efectivă a măsurii	Costuri planificate (Euro)			Sursa de finanțare a măsurii
			Investitii	Operare/Întreținere	Alte costuri	
	Publice					
980	Ministerul Dezvoltării Regionale și Administrației Publice	Comuna Poienile Izei	1384410	69221	0	Fără sursă de finanțare identificată
981	Ministerul Dezvoltării Regionale și Administrației Publice	Comuna Poienile Izei	922940	46147	0	Fără sursă de finanțare identificată
982	Ministerul Dezvoltării Regionale și Administrației Publice	Comuna Recea	8576660	428833	0	Fonduri de coeziune 2014-2020
983	Ministerul Dezvoltării Regionale și Administrației Publice	Comuna Repedea	2260212	113011	0	Fonduri de coeziune 2014-2020
984	Ministerul Dezvoltării Regionale și Administrației Publice	Comuna Repedea	1506808	60272	0	Fonduri de coeziune 2014-2020

Nr. crt.	Autoritate competentă responsabilă	Parteneri pentru implementarea efectivă a măsurii	Costuri planificate (Euro)			Sursa de finanțare a măsurii
			Investitii	Operare/Întreținere	Alte costuri	
	Publice					
985	Ministerul Dezvoltării Regionale și Administrației Publice	Comuna Repedea			0	Fonduri de coeziune 2014-2020
986	Ministerul Dezvoltării Regionale și Administrației Publice	Comuna Remetea Chioarului	1742570	87129	0	Fonduri de coeziune 2014-2020
987	Ministerul Dezvoltării Regionale și Administrației Publice	Comuna Remetea Chioarului		0	0	Fonduri de coeziune 2014-2020
988	Ministerul Dezvoltării Regionale și Administrației Publice	Comuna Remetea Chioarului	1742570	69703	0	Fonduri de coeziune 2014-2020
989	Ministerul Dezvoltării Regionale și Administrației Publice	Comuna Remetea Chioarului			0	Fonduri de coeziune 2014-2020

Nr. crt.	Autoritate competentă responsabilă	Parteneri pentru implementarea efectivă a măsurii	Costuri planificate (Euro)			Sursa de finanțare a măsurii
			Investitii	Operare/Întreținere	Alte costuri	
	Publice					
990	Ministerul Dezvoltării Regionale și Administrației Publice	Comuna Remeți	3271560	163578	0	Fără sursă de finanțare identificată
991	Ministerul Dezvoltării Regionale și Administrației Publice	Comuna Remeți	2181040	87242	0	Fără sursă de finanțare identificată
992	Ministerul Dezvoltării Regionale și Administrației Publice	Comuna Rona de Jos	197683	9884	0	buget de stat
993	Ministerul Dezvoltării Regionale și Administrației Publice	Comuna Rona de Jos	379448	15178	0	buget de stat
994	Ministerul Dezvoltării Regionale și Administrației Publice	Comuna Rona de Jos			0	buget de stat

Nr. crt.	Autoritate competentă responsabilă	Parteneri pentru implementarea efectivă a măsurii	Costuri planificate (Euro)			Sursa de finanțare a măsurii
			Investitii	Operare/Întreținere	Alte costuri	
	Publice					
995	Ministerul Dezvoltării Regionale și Administrației Publice	Comuna Rona de Jos	1281882	64094	0	Fără sursă de finanțare identificată
996	Ministerul Dezvoltării Regionale și Administrației Publice	Comuna Rona de Jos	854588	34184	0	Fără sursă de finanțare identificată
997	Ministerul Dezvoltării Regionale și Administrației Publice	Comuna Rona de Sus	1252502	62625	0	buget de stat
998	Ministerul Dezvoltării Regionale și Administrației Publice	Comuna Rona de Sus	851143	34046	0	buget de stat
999	Ministerul Dezvoltării Regionale și Administrației Publice	Comuna Rona de Sus			0	buget de stat

Nr. crt.	Autoritate competentă responsabilă	Parteneri pentru implementarea efectivă a măsurii	Costuri planificate (Euro)			Sursa de finanțare a măsurii
			Investitii	Operare/Întreținere	Alte costuri	
	Publice					
1000	Ministerul Dezvoltării Regionale și Administrației Publice	Comuna Rona de Sus	2056540	102827	0	Fără sursă de finanțare identificată
1001	Ministerul Dezvoltării Regionale și Administrației Publice	Comuna Rozavlea	353441	17672	0	buget de stat
1002	Ministerul Dezvoltării Regionale și Administrației Publice	Comuna Rozavlea	235627	9425	0	buget de stat
1003	Ministerul Dezvoltării Regionale și Administrației Publice	Comuna Rozavlea				0
1004	Ministerul Dezvoltării Regionale și Administrației Publice	Comuna Rozavlea	1307868	65393	0	Fără sursă de finanțare identificată

Nr. crt.	Autoritate competentă responsabilă	Parteneri pentru implementarea efectivă a măsurii	Costuri planificate (Euro)			Sursa de finanțare a măsurii
			Investitii	Operare/Întreținere	Alte costuri	
	Publice					
1005	Ministerul Dezvoltării Regionale și Administrației Publice	Comuna Rozavlea	871912	34876	0	Fără sursă de finanțare identificată
1006	Ministerul Dezvoltării Regionale și Administrației Publice	Comuna Ruscova	1308000	65400	0	buget de stat (75%) buget local (25%)
1007	Ministerul Dezvoltării Regionale și Administrației Publice	Comuna Ruscova	872000	34880	0	buget de stat (75%) buget local (25%)
1008	Ministerul Dezvoltării Regionale și Administrației Publice	Comuna Ruscova		0	0	buget de stat (75%) buget local (25%)
1009	Ministerul Dezvoltării Regionale și Administrației Publice	Comuna Ruscova	1611078	80554	0	Fără sursă de finanțare identificată

Nr. crt.	Autoritate competentă responsabilă	Parteneri pentru implementarea efectivă a măsurii	Costuri planificate (Euro)			Sursa de finanțare a măsurii
			Investitii	Operare/Întreținere	Alte costuri	
	Publice					
1010	Ministerul Dezvoltării Regionale și Administrației Publice	Comuna Ruscova	1074052	42962	0	Fără sursă de finanțare identificată
1011	Ministerul Dezvoltării Regionale și Administrației Publice	Comuna Săcel	858000	42900	0	Fără sursă de finanțare identificată
1012	Ministerul Dezvoltării Regionale și Administrației Publice	Comuna Săcel	849456	33978	0	Fără sursă de finanțare identificată
1013	Ministerul Dezvoltării Regionale și Administrației Publice	Comuna Săcel	26776	1071	0	Fără sursă de finanțare identificată
1014	Ministerul Dezvoltării Regionale și Administrației Publice	Comuna Sălsig	792000	39600	0	Fără sursă de finanțare identificată

Nr. crt.	Autoritate competentă responsabilă	Parteneri pentru implementarea efectivă a măsurii	Costuri planificate (Euro)			Sursa de finanțare a măsurii
			Investitii	Operare/Întreținere	Alte costuri	
	Publice					
1015	Ministerul Dezvoltării Regionale și Administrației Publice	Comuna Sarasău	800250	40013	0	Fără sursă de finanțare identificată
1016	Ministerul Dezvoltării Regionale și Administrației Publice	Comuna Sarasău	608880	24355	0	Fără sursă de finanțare identificată
1017	Ministerul Dezvoltării Regionale și Administrației Publice	Comuna Sarasău	18184	727	0	Fără sursă de finanțare identificată
1018	Ministerul Dezvoltării Regionale și Administrației Publice	Comuna Săcălășeni	5260210	263011	0	Fonduri de coeziune 2014-2020
1019	Ministerul Dezvoltării Regionale și Administrației Publice	Comuna Săpânța	1560060	78003	0	Fără sursă de finanțare identificată

Nr. crt.	Autoritate competentă responsabilă	Parteneri pentru implementarea efectivă a măsurii	Costuri planificate (Euro)			Sursa de finanțare a măsurii
			Investitii	Operare/Întreținere	Alte costuri	
	Publice					
1020	Ministerul Dezvoltării Regionale și Administrației Publice	Comuna Săpânța	1040040	41602	0	Fără sursă de finanțare identificată
1021	Ministerul Dezvoltării Regionale și Administrației Publice	Comuna Satulung	5381000	269050	0	Fonduri de coeziune 2014-2020
1022	Ministerul Dezvoltării Regionale și Administrației Publice	Comuna Satulung	5381000	215240	0	Fonduri de coeziune 2014-2020
1023	Ministerul Dezvoltării Regionale și Administrației Publice	Comuna Satulung		0	Fonduri de coeziune 2014-2020	
1024	Ministerul Dezvoltării Regionale și Administrației Publice	Comuna Șișești	8325720	416286	0	Fonduri de coeziune 2014-2020

Nr. crt.	Autoritate competentă responsabilă	Parteneri pentru implementarea efectivă a măsurii	Costuri planificate (Euro)			Sursa de finanțare a măsurii
			Investitii	Operare/Întreținere	Alte costuri	
	Publice					
1025	Ministerul Dezvoltării Regionale și Administrației Publice	Comuna Șieu	2254450	112723	0	Fără sursă de finanțare identificată
1026	Ministerul Dezvoltării Regionale și Administrației Publice	Comuna Suciu de Sus	3518034	175902	0	Fără sursă de finanțare identificată
1027	Ministerul Dezvoltării Regionale și Administrației Publice	Comuna Suciu de Sus	2345356	93814	0	Fără sursă de finanțare identificată
1028	Ministerul Dezvoltării Regionale și Administrației Publice	Comuna Vadu Izei	492880	24644	0	buget de stat
1029	Ministerul Dezvoltării Regionale și Administrației Publice	Comuna Vadu Izei	573050	28653	0	Fonduri de coeziune 2014-2020

Nr. crt.	Autoritate competentă responsabilă	Parteneri pentru implementarea efectivă a măsurii	Costuri planificate (Euro)			Sursa de finanțare a măsurii
			Investitii	Operare/Întreținere	Alte costuri	
	Publice					
1030	Ministerul Dezvoltării Regionale și Administrației Publice	Comuna Valea Chioarului	2661954	133098	0	Fără sursă de finanțare identificată
1031	Ministerul Dezvoltării Regionale și Administrației Publice	Comuna Valea Chioarului	1774636	70985	0	Fără sursă de finanțare identificată
1032	Ministerul Dezvoltării Regionale și Administrației Publice	Comuna Vișeu de Jos	889421	44471	0	buget de stat (75%) buget local (25%)
1033	Ministerul Dezvoltării Regionale și Administrației Publice	Comuna Vișeu de Jos	592948	23718	0	buget de stat (75%) buget local (25%)
1034	Ministerul Dezvoltării Regionale și Administrației Publice	Comuna Vișeu de Jos			0	buget de stat (75%) buget local (25%)

Nr. crt.	Autoritate competentă responsabilă	Parteneri pentru implementarea efectivă a măsurii	Costuri planificate (Euro)			Sursa de finanțare a măsurii
			Investitii	Operare/Întreținere	Alte costuri	
	Publice					
1035	Ministerul Dezvoltării Regionale și Administrației Publice	Comuna Vima Mică	2581128	129056	0	Fără sursă de finanțare identificată
1036	Ministerul Dezvoltării Regionale și Administrației Publice	Comuna Vima Mică	1720752	86038	0	Fără sursă de finanțare identificată
1037	Ministerul Dezvoltării Regionale și Administrației Publice	SC Apaserv SA Satu Mare	2310788	115539	0	Fonduri de coeziune 2014-2020
1038	Ministerul Dezvoltării Regionale și Administrației Publice	Oraș Carei SC Apaserv SA Satu Mare	2221051	111053	0	Fără sursă de finanțare identificată
1039	Ministerul Dezvoltării Regionale și Administrației Publice	Oraș Carei SC Apaserv SA Satu Mare	1849911	92496	0	Fără sursă de finanțare identificată

Nr. crt.	Autoritate competentă responsabilă	Parteneri pentru implementarea efectivă a măsurii	Costuri planificate (Euro)			Sursa de finanțare a măsurii
			Investitii	Operare/Întreținere	Alte costuri	
	Publice					
1040	Ministerul Dezvoltării Regionale și Administrației Publice	Oraș Negrești Oaș SC Apaserv SA Satu Mare	1257608	62880	0	Fără sursă de finanțare identificată
1041	Ministerul Dezvoltării Regionale și Administrației Publice	Oraș Negrești Oaș SC Apaserv SA Satu Mare	444462	22223	0	Fără sursă de finanțare identificată
1042	Ministerul Dezvoltării Regionale și Administrației Publice	Oraș Negrești Oaș SC Apaserv SA Satu Mare	3500901	175045	0	Fără sursă de finanțare identificată
1043	Ministerul Dezvoltării Regionale și Administrației Publice	Oraș Ardud SC Apaserv SA Satu Mare	967181	48359	0	Fără sursă de finanțare identificată
1044	Ministerul Dezvoltării Regionale și Administrației Publice	Oraș Ardud SC Apaserv SA Satu Mare	265543	13277	0	Fără sursă de finanțare identificată

Nr. crt.	Autoritate competentă responsabilă	Parteneri pentru implementarea efectivă a măsurii	Costuri planificate (Euro)			Sursa de finanțare a măsurii
			Investitii	Operare/Întreținere	Alte costuri	
	Publice					
1045	Ministerul Dezvoltării Regionale și Administrației Publice	Oraș Ardud SC Apaserv SA Satu Mare	2281620	114081	0	Fără sursă de finanțare identificată
1046	Ministerul Dezvoltării Regionale și Administrației Publice	Oraș Ardud SC Apaserv SA Satu Mare	1798335	89917	0	Fără sursă de finanțare identificată
1047	Ministerul Dezvoltării Regionale și Administrației Publice	Oraș Ardud SC Apaserv SA Satu Mare	382314	19116	0	Fără sursă de finanțare identificată
1048	Ministerul Dezvoltării Regionale și Administrației Publice	Oraș Ardud SC Apaserv SA Satu Mare	3077678	153884	0	Fără sursă de finanțare identificată
1049	Ministerul Dezvoltării Regionale și Administrației Publice	Oraș Livada	684258	34213	0	Fără sursă de finanțare identificată

Nr. crt.	Autoritate competentă responsabilă	Parteneri pentru implementarea efectivă a măsurii	Costuri planificate (Euro)			Sursa de finanțare a măsurii
			Investitii	Operare/Întreținere	Alte costuri	
	Publice					
1050	Ministerul Dezvoltării Regionale și Administrației Publice	Oraș Livada	639457	31973	0	Fără sursă de finanțare identificată
1051	Ministerul Dezvoltării Regionale și Administrației Publice	Oraș Livada	2476252	123813	0	Fără sursă de finanțare identificată
1052	Ministerul Dezvoltării Regionale și Administrației Publice	Comuna Acâș	1035000	51750	0	buget de stat (95%) buget local (5%)
1053	Ministerul Dezvoltării Regionale și Administrației Publice	Comuna Acâș	1035000	41400	0	buget de stat (95%) buget local (5%)
1054	Ministerul Mediului, Apelor și Pădurilor	Comuna Acâș			0	buget de stat (95%) buget local (5%)

Nr. crt.	Autoritate competentă responsabilă	Parteneri pentru implementarea efectivă a măsurii	Costuri planificate (Euro)			Sursa de finanțare a măsurii
			Investitii	Operare/Întreținere	Alte costuri	
1055	Ministerul Dezvoltării Regionale și Administrației Publice	Comuna Apa	258977	12949	0	Fără sursă de finanțare identificată
1056	Ministerul Dezvoltării Regionale și Administrației Publice	SC Apaserv SA Satu Mare	705929	35296	0	Fonduri de coeziune 2014-2020
1057	Ministerul Sănătății Ministerul Dezv. Regionale și Administrației Publice	Comuna Bătarci	4981988	249099	0	Fonduri de coeziune 2014-2020
1058	Ministerul Sănătății Ministerul Dezv. Regionale și Administrației Publice	Comuna Bătarci	862802	43140	0	Fonduri de coeziune 2014-2020
1059	Ministerul Sănătății Ministerul Dezv. Regionale și Administrației Publice	Comuna Bătarci	1393870	69694	0	Fonduri de coeziune 2014-2020

Nr. crt.	Autoritate competentă responsabilă	Parteneri pentru implementarea efectivă a măsurii	Costuri planificate (Euro)			Sursa de finanțare a măsurii
			Investitii	Operare/Întreținere	Alte costuri	
1060	Ministerul Sănătății Ministerul Dezv. Regionale și Administrației Publice	Comuna Bătarci	1057141	52857	0	Fonduri de coeziune 2014-2020
1061	Ministerul Dezvoltării Regionale și Administrației Publice	SC Apaserv SA Satu Mare	2490994	99640	0	Fonduri de coeziune 2014-2020
1062	Ministerul Mediului, Apelor și Pădurilor	SC Apaserv SA Satu Mare			0	Fonduri de coeziune 2014-2020
1063	Ministerul Dezvoltării Regionale și Administrației Publice	Comuna Bârsău	2181723	109086	0	Fără sursă de finanțare identificată
1064	Ministerul Dezvoltării Regionale și Administrației Publice	Comuna Bârsău	1206533	60327	0	Fără sursă de finanțare identificată
1065	Ministerul Dezvoltării Regionale și Administrației Publice	Comuna Bervenii	500000	25000	0	buget de stat (85%) buget local (15%)

Nr. crt.	Autoritate competentă responsabilă	Parteneri pentru implementarea efectivă a măsurii	Costuri planificate (Euro)			Sursa de finanțare a măsurii
			Investitii	Operare/Întreținere	Alte costuri	
	Publice					
1066	Ministerul Dezvoltării Regionale și Administrației Publice	Comuna Bervenii	500000	20000	0	buget de stat (85%) buget local (15%)
1067	Ministerul Mediului, Apelor și Pădurilor	Comuna Bervenii			0	buget de stat (85%) buget local (15%)
1068	Ministerul Dezvoltării Regionale și Administrației Publice	Comuna Bixad	2858752	142938	0	Fără sursă de finanțare identificată
1069	Ministerul Dezvoltării Regionale și Administrației Publice	Comuna Bixad	4183210	209161	0	Fără sursă de finanțare identificată
1070	Ministerul Dezvoltării Regionale și Administrației Publice	Comuna Bixad	2084430	104222	0	Fără sursă de finanțare identificată

Nr. crt.	Autoritate competentă responsabilă	Parteneri pentru implementarea efectivă a măsurii	Costuri planificate (Euro)			Sursa de finanțare a măsurii
			Investitii	Operare/Întreținere	Alte costuri	
1071	Ministerul Dezvoltării Regionale și Administrației Publice	Comuna Bixad	2338978	93559	0	Fără sursă de finanțare identificată
1072	Ministerul Dezvoltării Regionale și Administrației Publice	Comuna Bogdand	1182151	59108	0	Fără sursă de finanțare identificată
1073	Ministerul Dezvoltării Regionale și Administrației Publice	Comuna Bogdand	862706	43135	0	Fără sursă de finanțare identificată
1074	Ministerul Dezvoltării Regionale și Administrației Publice	Comuna Bogdand	1725639	86282	0	Fără sursă de finanțare identificată
1075	Ministerul Dezvoltării Regionale și Administrației Publice	Comuna Bogdand	1182151	47286	0	Fără sursă de finanțare identificată

Nr. crt.	Autoritate competentă responsabilă	Parteneri pentru implementarea efectivă a măsurii	Costuri planificate (Euro)			Sursa de finanțare a măsurii
			Investitii	Operare/Întreținere	Alte costuri	
1076	Ministerul Dezvoltării Regionale și Administrației Publice	Comuna Botiz	1373083	68654	0	Fără sursă de finanțare identificată
1077	Ministerul Dezvoltării Regionale și Administrației Publice	Comuna Călinești-Oaș	2208144	110407	0	Fără sursă de finanțare identificată
1078	Ministerul Dezvoltării Regionale și Administrației Publice	Comuna Călinești-Oaș	1427064	71353	0	Fără sursă de finanțare identificată
1079	Ministerul Dezvoltării Regionale și Administrației Publice	Comuna Călinești-Oaș	1610631	80532	0	Fără sursă de finanțare identificată
1080	Ministerul Dezvoltării Regionale și Administrației Publice	Comuna Călinești-Oaș	1150947	57547	0	Fără sursă de finanțare identificată

Nr. crt.	Autoritate competentă responsabilă	Parteneri pentru implementarea efectivă a măsurii	Costuri planificate (Euro)			Sursa de finanțare a măsurii
			Investitii	Operare/Întreținere	Alte costuri	
1081	Ministerul Dezvoltării Regionale și Administrației Publice	Comuna Călinești-Oaș	2208144	88326	0	Fără sursă de finanțare identificată
1082	Ministerul Dezvoltării Regionale și Administrației Publice	SC Apaserv SA Satu Mare	4611455	230573	0	Fonduri de coeziune 2014-2020
1083	Ministerul Dezvoltării Regionale și Administrației Publice	Comuna Căuș	2471223	123561	0	Fără sursă de finanțare identificată
1084	Ministerul Dezvoltării Regionale și Administrației Publice	Comuna Certeze	2771403	138570	0	Fără sursă de finanțare identificată
1085	Ministerul Dezvoltării Regionale și Administrației Publice	Comuna Certeze	1033397	51670	0	Fără sursă de finanțare identificată

Nr. crt.	Autoritate competentă responsabilă	Parteneri pentru implementarea efectivă a măsurii	Costuri planificate (Euro)			Sursa de finanțare a măsurii
			Investitii	Operare/Întreținere	Alte costuri	
1086	Ministerul Dezvoltării Regionale și Administrației Publice	Comuna Certeze	1834954	91748	0	Fără sursă de finanțare identificată
1087	Ministerul Dezvoltării Regionale și Administrației Publice	Comuna Certeze	1847602	73904	0	Fără sursă de finanțare identificată
1088	Ministerul Dezvoltării Regionale și Administrației Publice	Comuna Ciumești	831000	41550	0	buget de stat (94%) buget local (6%)
1089	Ministerul Dezvoltării Regionale și Administrației Publice	Comuna Craidorolț	1562708	78135	0	Fără sursă de finanțare identificată
1090	Ministerul Dezvoltării Regionale și Administrației Publice	Comuna Craidorolț	2063589	103179	0	Fără sursă de finanțare identificată

Nr. crt.	Autoritate competentă responsabilă	Parteneri pentru implementarea efectivă a măsurii	Costuri planificate (Euro)			Sursa de finanțare a măsurii
			Investitii	Operare/Întreținere	Alte costuri	
1091	Ministerul Dezvoltării Regionale și Administrației Publice	Comuna Craidorolț	565851	28293	0	Fără sursă de finanțare identificată
1092	Ministerul Dezvoltării Regionale și Administrației Publice	Comuna Craidorolț	499004	24950	0	Fără sursă de finanțare identificată
1093	Ministerul Dezvoltării Regionale și Administrației Publice	Comuna Craidorolț	1562708	62508	0	Fără sursă de finanțare identificată
1094	Ministerul Dezvoltării Regionale și Administrației Publice	SC Apaserv SA Satu Mare	612416	30621	0	Fonduri de coeziune 2014-2020
1095	Ministerul Dezvoltării Regionale și Administrației Publice	Comuna Culciu	306220	15311	0	Fără sursă de finanțare identificată

Nr. crt.	Autoritate competentă responsabilă	Parteneri pentru implementarea efectivă a măsurii	Costuri planificate (Euro)			Sursa de finanțare a măsurii
			Investitii	Operare/Întreținere	Alte costuri	
1096	Ministerul Dezvoltării Regionale și Administrației Publice	Comuna Culciu	996490	49825	0	Fără sursă de finanțare identificată
1097	Ministerul Dezvoltării Regionale și Administrației Publice	SC Apaserv SA Satu Mare	1336677	66834	0	Fonduri de coeziune 2014-2020
1098	Ministerul Dezvoltării Regionale și Administrației Publice	SC Apaserv SA Satu Mare	989890	49495	0	Fonduri de coeziune 2014-2020
1099	Ministerul Dezvoltării Regionale și Administrației Publice	SC Apaserv SA Satu Mare	834579	41729	0	Fonduri de coeziune 2014-2020
1100	Ministerul Dezvoltării Regionale și Administrației Publice	SC Apaserv SA Satu Mare	1778114	88906	0	Fonduri de coeziune 2014-2020

Nr. crt.	Autoritate competentă responsabilă	Parteneri pentru implementarea efectivă a măsurii	Costuri planificate (Euro)			Sursa de finanțare a măsurii
			Investitii	Operare/Întreținere	Alte costuri	
1101	Ministerul Dezvoltării Regionale și Administrației Publice	Comuna Doba	1626479	81324	0	Fără sursă de finanțare identificată
1102	Ministerul Dezvoltării Regionale și Administrației Publice	Comuna Doba	671297	33565	0	Fără sursă de finanțare identificată
1103	Ministerul Dezvoltării Regionale și Administrației Publice	Comuna Doba	1463893	73195	0	Fără sursă de finanțare identificată
1104	Ministerul Dezvoltării Regionale și Administrației Publice	Comuna Doba	595076	29754	0	Fără sursă de finanțare identificată
1105	Ministerul Dezvoltării Regionale și Administrației Publice	SC Apaserv SA Satu Mare	1778114	71125	0	Fonduri de coeziune 2014-2020

Nr. crt.	Autoritate competentă responsabilă	Parteneri pentru implementarea efectivă a măsurii	Costuri planificate (Euro)			Sursa de finanțare a măsurii
			Investitii	Operare/Întreținere	Alte costuri	
1106	Ministerul Mediului, Apelor și Pădurilor	SC Apaserv SA Satu Mare			0	Fonduri de coeziune 2014-2020
1107	Ministerul Dezvoltării Regionale și Administrației Publice	Comuna Dorolt	283251	14163	0	Fără sursă de finanțare identificată
1108	Ministerul Dezvoltării Regionale și Administrației Publice	Comuna Dorolt	184279	9214	0	Fără sursă de finanțare identificată
1109	Ministerul Dezvoltării Regionale și Administrației Publice	SC Apaserv SA Satu Mare	710686	35534	0	Fonduri de coeziune 2014-2020
1110	Ministerul Dezvoltării Regionale și Administrației Publice	SC Apaserv SA Satu Mare	683354	34168	0	Fonduri de coeziune 2014-2020
1111	Ministerul Dezvoltării Regionale și Administrației Publice	SC Apaserv SA Satu Mare	3666802	183340	0	Fonduri de coeziune 2014-2020

Nr. crt.	Autoritate competentă responsabilă	Parteneri pentru implementarea efectivă a măsurii	Costuri planificate (Euro)			Sursa de finanțare a măsurii
			Investitii	Operare/Întreținere	Alte costuri	
	Publice					
1112	Ministerul Dezvoltării Regionale și Administrației Publice	Comuna Halmeu; Comuna Turulung	78342	3134	0	buget de stat
1113	Ministerul Mediului, Apelor și Pădurilor	Comuna Halmeu; Comuna Turulung			0	buget de stat
1114	Ministerul Dezvoltării Regionale și Administrației Publice	Comuna Halmeu; Comuna Turulung	986229	49311	0	buget de stat (75%) buget local (25%)
1115	Ministerul Dezvoltării Regionale și Administrației Publice	SC Apaserv SA Satu Mare	3192276	159614	0	Fonduri de coeziune 2014-2020
1116	Ministerul Dezvoltării Regionale și Administrației Publice	SC Apaserv SA Satu Mare	4924770	246239	0	Fonduri de coeziune 2014-2020

Nr. crt.	Autoritate competentă responsabilă	Parteneri pentru implementarea efectivă a măsurii	Costuri planificate (Euro)			Sursa de finanțare a măsurii
			Investitii	Operare/Întreținere	Alte costuri	
1117	Ministerul Dezvoltării Regionale și Administrației Publice	SC Apaserv SA Satu Mare	1783441	89172	0	Fonduri de coeziune 2014-2020
1118	Ministerul Dezvoltării Regionale și Administrației Publice	SC Apaserv SA Satu Mare	1644216	82211	0	Fonduri de coeziune 2014-2020
1119	Ministerul Dezvoltării Regionale și Administrației Publice	SC Apaserv SA Satu Mare	506340	25317	0	Fonduri de coeziune 2014-2020
1120	Ministerul Dezvoltării Regionale și Administrației Publice	Comuna Halmeu	744673	37234	0	Fără sursă de finanțare identificată
1121	Ministerul Dezvoltării Regionale și Administrației Publice	SC Apaserv SA Satu Mare	3192277	127691	0	Fonduri de coeziune 2014-2020

Nr. crt.	Autoritate competentă responsabilă	Parteneri pentru implementarea efectivă a măsurii	Costuri planificate (Euro)			Sursa de finanțare a măsurii
			Investitii	Operare/Întreținere	Alte costuri	
1122	Ministerul Dezvoltării Regionale și Administrației Publice	Comuna Hodod	1564226	78211	0	Fără sursă de finanțare identificată
1123	Ministerul Dezvoltării Regionale și Administrației Publice	Comuna Hodod	1783606	89180	0	Fără sursă de finanțare identificată
1124	Ministerul Dezvoltării Regionale și Administrației Publice	Comuna Hodod	944996	47250	0	Fără sursă de finanțare identificată
1125	Ministerul Dezvoltării Regionale și Administrației Publice	Comuna Hodod	1564227	62569	0	Fără sursă de finanțare identificată
1126	Ministerul Dezvoltării Regionale și Administrației Publice	Comuna Homoroade	1198926	59946	0	Fără sursă de finanțare identificată

Nr. crt.	Autoritate competentă responsabilă	Parteneri pentru implementarea efectivă a măsurii	Costuri planificate (Euro)			Sursa de finanțare a măsurii
			Investitii	Operare/Întreținere	Alte costuri	
1127	Ministerul Dezvoltării Regionale și Administrației Publice	Comuna Homoroade	1454124	72706	0	Fără sursă de finanțare identificată
1128	Ministerul Dezvoltării Regionale și Administrației Publice	Comuna Homoroade	1616691	80835	0	Fără sursă de finanțare identificată
1129	Ministerul Dezvoltării Regionale și Administrației Publice	Comuna Homoroade	1483608	74180	0	Fără sursă de finanțare identificată
1130	Ministerul Dezvoltării Regionale și Administrației Publice	Comuna Homoroade	1195363	59768	0	Fără sursă de finanțare identificată
1131	Ministerul Dezvoltării Regionale și Administrației Publice	Comuna Homoroade	1763243	88162	0	Fără sursă de finanțare identificată

Nr. crt.	Autoritate competentă responsabilă	Parteneri pentru implementarea efectivă a măsurii	Costuri planificate (Euro)			Sursa de finanțare a măsurii
			Investitii	Operare/Întreținere	Alte costuri	
1132	Ministerul Dezvoltării Regionale și Administrației Publice	Comuna Homoroade	11989267	479571	0	Fără sursă de finanțare identificată
1133	Ministerul Dezvoltării Regionale și Administrației Publice	SC Apaserv SA Satu Mare	1055075	52754	0	Fonduri de coeziune 2014-2020
1134	Ministerul Dezvoltării Regionale și Administrației Publice	Comuna Lazuri	1421293	71065	0	Fără sursă de finanțare identificată
1135	Ministerul Dezvoltării Regionale și Administrației Publice	Comuna Lazuri	1493627	74681	0	Fără sursă de finanțare identificată
1136	Ministerul Dezvoltării Regionale și Administrației Publice	Comuna Lazuri	857556	42878	0	Fără sursă de finanțare identificată

Nr. crt.	Autoritate competentă responsabilă	Parteneri pentru implementarea efectivă a măsurii	Costuri planificate (Euro)			Sursa de finanțare a măsurii
			Investitii	Operare/Întreținere	Alte costuri	
1137	Ministerul Dezvoltării Regionale și Administrației Publice	Comuna Lazuri	501613	25081	0	Fără sursă de finanțare identificată
1138	Ministerul Dezvoltării Regionale și Administrației Publice	Comuna Medieșu Aurit	2067359	103368	0	Fără sursă de finanțare identificată
1139	Ministerul Dezvoltării Regionale și Administrației Publice	Comuna Medieșu Aurit	1708779	85439	0	Fără sursă de finanțare identificată
1140	Ministerul Dezvoltării Regionale și Administrației Publice	SC Apaserv SA Satu Mare	2587873	129394	0	Fonduri de coeziune 2014-2020
1141	Ministerul Dezvoltării Regionale și Administrației Publice	SC Apaserv SA Satu Mare	777085	38854	0	Fonduri de coeziune 2014-2020

Nr. crt.	Autoritate competentă responsabilă	Parteneri pentru implementarea efectivă a măsurii	Costuri planificate (Euro)			Sursa de finanțare a măsurii
			Investitii	Operare/Întreținere	Alte costuri	
1142	Ministerul Dezvoltării Regionale și Administrației Publice	Comuna Medieșu Aurit	2147742	107387	0	Fără sursă de finanțare identificată
1143	Ministerul Dezvoltării Regionale și Administrației Publice	Comuna Medieșu Aurit	1265953	63298	0	Fără sursă de finanțare identificată
1144	Ministerul Dezvoltării Regionale și Administrației Publice	Comuna Medieșu Aurit	1059203	52960	0	Fără sursă de finanțare identificată
1145	Ministerul Dezvoltării Regionale și Administrației Publice	SC Apaserv SA Satu Mare	1725249	69010	0	Fonduri de coeziune 2014-2020
1146	Ministerul Dezvoltării Regionale și Administrației Publice	Comuna Micula	1045150	52258	0	Fără sursă de finanțare identificată

Nr. crt.	Autoritate competentă responsabilă	Parteneri pentru implementarea efectivă a măsurii	Costuri planificate (Euro)			Sursa de finanțare a măsurii
			Investitii	Operare/Întreținere	Alte costuri	
1147	Ministerul Dezvoltării Regionale și Administrației Publice	Comuna Micula	433266	21663	0	Fără sursă de finanțare identificată
1148	Ministerul Dezvoltării Regionale și Administrației Publice	Comuna Micula	39933	1997	0	Fără sursă de finanțare identificată
1149	Ministerul Dezvoltării Regionale și Administrației Publice	Comuna Moftin	2614321	130716	0	Fără sursă de finanțare identificată
1150	Ministerul Dezvoltării Regionale și Administrației Publice	Comuna Moftin	2106486	105324	0	Fără sursă de finanțare identificată
1151	Ministerul Dezvoltării Regionale și Administrației Publice	Comuna Moftin	1248132	62407	0	Fără sursă de finanțare identificată

Nr. crt.	Autoritate competentă responsabilă	Parteneri pentru implementarea efectivă a măsurii	Costuri planificate (Euro)			Sursa de finanțare a măsurii
			Investitii	Operare/Întreținere	Alte costuri	
1152	Ministerul Dezvoltării Regionale și Administrației Publice	Comuna Odoreu	475902	23795	0	Fără sursă de finanțare identificată
1153	Ministerul Dezvoltării Regionale și Administrației Publice	Comuna Odoreu	1336864	66843	0	Fără sursă de finanțare identificată
1154	Ministerul Dezvoltării Regionale și Administrației Publice	Comuna Orașu Nou	1919509	95975	0	Fără sursă de finanțare identificată
1155	Ministerul Dezvoltării Regionale și Administrației Publice	Comuna Orașu Nou	1403618	70181	0	Fără sursă de finanțare identificată
1156	Ministerul Dezvoltării Regionale și Administrației Publice	Comuna Orașu Nou	1548994	77450	0	Fără sursă de finanțare identificată

Nr. crt.	Autoritate competentă responsabilă	Parteneri pentru implementarea efectivă a măsurii	Costuri planificate (Euro)			Sursa de finanțare a măsurii
			Investitii	Operare/Întreținere	Alte costuri	
1157	Ministerul Dezvoltării Regionale și Administrației Publice	Comuna Orașu Nou	595942	29797	0	Fără sursă de finanțare identificată
1158	Ministerul Dezvoltării Regionale și Administrației Publice	Comuna Orașu Nou	1512847	75642	0	Fără sursă de finanțare identificată
1159	Ministerul Dezvoltării Regionale și Administrației Publice	Comuna Orașu Nou	1919508	76780	0	Fără sursă de finanțare identificată
1160	Ministerul Mediului, Apelor și Pădurilor	Comuna Orașu Nou		0	Fără sursă de finanțare identificată	
1161	Ministerul Dezvoltării Regionale și Administrației Publice	Comuna Păulești	249581	12479	0	Fără sursă de finanțare identificată
1162	Ministerul Dezvoltării Regionale și Administrației Publice	Comuna Pomi	2238655	111933	0	Fără sursă de finanțare identificată

Nr. crt.	Autoritate competentă responsabilă	Parteneri pentru implementarea efectivă a măsurii	Costuri planificate (Euro)			Sursa de finanțare a măsurii
			Investitii	Operare/Întreținere	Alte costuri	
	Publice					
1163	Ministerul Dezvoltării Regionale și Administrației Publice	Comuna Pomi	1157705	57885	0	Fără sursă de finanțare identificată
1164	Ministerul Dezvoltării Regionale și Administrației Publice	Comuna Pomi	668015	33401	0	Fără sursă de finanțare identificată
1165	Ministerul Dezvoltării Regionale și Administrației Publice	Comuna Pomi	1157705	46308	0	Fără sursă de finanțare identificată
1166	Ministerul Dezvoltării Regionale și Administrației Publice	SC Apaserv SA Satu Mare	2012999	100650	0	Fonduri de coeziune 2014-2020
1167	Ministerul Dezvoltării Regionale și Administrației Publice	SC Apaserv SA Satu Mare	1001974	50099	0	Fonduri de coeziune 2014-2020

Nr. crt.	Autoritate competentă responsabilă	Parteneri pentru implementarea efectivă a măsurii	Costuri planificate (Euro)			Sursa de finanțare a măsurii
			Investitii	Operare/Întreținere	Alte costuri	
	Publice					
1168	Ministerul Dezvoltării Regionale și Administrației Publice	SC Apaserv SA Satu Mare	27444921	1372246	0	Fonduri de coeziune 2014-2020
1169	Ministerul Dezvoltării Regionale și Administrației Publice	Comuna Racșa	3343631	167182	0	Fără sursă de finanțare identificată
1170	Ministerul Dezvoltării Regionale și Administrației Publice	Comuna Racșa	3343631	133745	0	Fără sursă de finanțare identificată
1171	Ministerul Dezvoltării Regionale și Administrației Publice	SC Apaserv SA Satu Mare	5094510	254726	0	Fonduri de coeziune 2014-2020
1172	Ministerul Dezvoltării Regionale și Administrației Publice	Comuna Sanislău	1581103	79055	0	Fără sursă de finanțare identificată

Nr. crt.	Autoritate competentă responsabilă	Parteneri pentru implementarea efectivă a măsurii	Costuri planificate (Euro)			Sursa de finanțare a măsurii
			Investitii	Operare/Întreținere	Alte costuri	
	Publice					
1173	Ministerul Dezvoltării Regionale și Administrației Publice	Comuna Sanislău	760729	38036	0	Fără sursă de finanțare identificată
1174	Ministerul Dezvoltării Regionale și Administrației Publice	Comuna Supuru	75000	3000	0	buget de stat
1175	Ministerul Mediului, Apelor și Pădurilor	Comuna Supuru			0	buget de stat
1176	Ministerul Dezvoltării Regionale și Administrației Publice	SC Apaserv SA Satu Mare	780528	39026	0	Fonduri de coeziune 2014-2020
1177	Ministerul Dezvoltării Regionale și Administrației Publice	Comuna Tarna Mare	636740	31837	0	Fără sursă de finanțare identificată

Nr. crt.	Autoritate competentă responsabilă	Parteneri pentru implementarea efectivă a măsurii	Costuri planificate (Euro)			Sursa de finanțare a măsurii
			Investitii	Operare/Întreținere	Alte costuri	
1178	Ministerul Dezvoltării Regionale și Administrației Publice	SC Apaserv SA Satu Mare	2759369	137968	0	Fonduri de coeziune 2014-2020
1179	Ministerul Dezvoltării Regionale și Administrației Publice	SC Apaserv SA Satu Mare	1170793	46832	0	Fonduri de coeziune 2014-2020
1180	Ministerul Dezvoltării Regionale și Administrației Publice	SC Apaserv SA Satu Mare	3932127	196606	0	Fonduri de coeziune 2014-2020
1181	Ministerul Dezvoltării Regionale și Administrației Publice	Comuna Tîrsolț	1312766	65638	0	Fără sursă de finanțare identificată
1182	Ministerul Dezvoltării Regionale și Administrației Publice	SC Apaserv SA Satu Mare	3932127	157285	0	Fonduri de coeziune 2014-2020

Nr. crt.	Autoritate competentă responsabilă	Parteneri pentru implementarea efectivă a măsurii	Costuri planificate (Euro)			Sursa de finanțare a măsurii
			Investitii	Operare/Întreținere	Alte costuri	
1183	Ministerul Mediului, Apelor și Pădurilor	SC Apaserv SA Satu Mare			0	Fonduri de coeziune 2014-2020
1184	Ministerul Dezvoltării Regionale și Administrației Publice	Comuna Terebești	1132770	56639	0	Fără sursă de finanțare identificată
1185	Ministerul Dezvoltării Regionale și Administrației Publice	Comuna Terebești	1593219	79661	0	Fără sursă de finanțare identificată
1186	Ministerul Dezvoltării Regionale și Administrației Publice	Comuna Terebești	872948	43647	0	Fără sursă de finanțare identificată
1187	Ministerul Dezvoltării Regionale și Administrației Publice	Comuna Terebești	1132770	45311	0	Fără sursă de finanțare identificată
1188	Ministerul Dezvoltării Regionale și Administrației Publice	Comuna Tiream	479048	19162	0	Fără sursă de finanțare identificată

Nr. crt.	Autoritate competentă responsabilă	Parteneri pentru implementarea efectivă a măsurii	Costuri planificate (Euro)			Sursa de finanțare a măsurii
			Investitii	Operare/Întreținere	Alte costuri	
	Publice					
1189	Ministerul Dezvoltării Regionale și Administrației Publice	SC Apaserv SA Satu Mare	6504588	325229	0	Fonduri de coeziune 2014-2020
1190	Ministerul Dezvoltării Regionale și Administrației Publice	Comuna Turț	131700	6585	0	Fără sursă de finanțare identificată
1191	Ministerul Dezvoltării Regionale și Administrației Publice	SC Apaserv SA Satu Mare	2116972	105849	0	Fonduri de coeziune 2014-2020
1192	Ministerul Dezvoltării Regionale și Administrației Publice	Comuna Urziceni	1203210	60161	0	Fără sursă de finanțare identificată
1193	Ministerul Dezvoltării Regionale și Administrației Publice	SC Apaserv SA Satu Mare	1155578	57779	0	Fonduri de coeziune 2014-2020

Nr. crt.	Autoritate competentă responsabilă	Parteneri pentru implementarea efectivă a măsurii	Costuri planificate (Euro)			Sursa de finanțare a măsurii
			Investitii	Operare/Întreținere	Alte costuri	
	Publice					
1194	Ministerul Dezvoltării Regionale și Administrației Publice	Comuna Valea Vinului	910270	45514	0	Fără sursă de finanțare identificată
1195	Ministerul Dezvoltării Regionale și Administrației Publice	Comuna Valea Vinului	1505938	75297	0	Fără sursă de finanțare identificată
1196	Ministerul Dezvoltării Regionale și Administrației Publice	Comuna Vama	3343631	167182	0	Fără sursă de finanțare identificată
1197	Ministerul Dezvoltării Regionale și Administrației Publice	Comuna Vetiş	796753	39838	0	buget de stat (90%) buget local (10%)
1198	Ministerul Dezvoltării Regionale și Administrației Publice	Comuna Vetiş	1755733	87787	0	Fără sursă de finanțare identificată

Nr. crt.	Autoritate competentă responsabilă	Parteneri pentru implementarea efectivă a măsurii	Costuri planificate (Euro)			Sursa de finanțare a măsurii
			Investitii	Operare/Întreținere	Alte costuri	
	Publice					
1199	Ministerul Dezvoltării Regionale și Administrației Publice	SC Apaserv SA Satu Mare	2128040	106402	0	Fonduri de coeziune 2014-2020
1200	Ministerul Dezvoltării Regionale și Administrației Publice	Comuna Viile Satu Mare	2089291	104465	0	Fără sursă de finanțare identificată
1201	Ministerul Dezvoltării Regionale și Administrației Publice	Comuna Viile Satu Mare	653881	32694	0	Fără sursă de finanțare identificată
1202	Ministerul Dezvoltării Regionale și Administrației Publice	Comuna Viile Satu Mare	1560149	78007	0	Fără sursă de finanțare identificată
1203	Ministerul Dezvoltării Regionale și	Comuna Viile Satu Mare	249310	12466	0	Fără sursă de finanțare identificată

Nr. crt.	Autoritate competentă responsabilă	Parteneri pentru implementarea efectivă a măsurii	Costuri planificate (Euro)			Sursa de finanțare a măsurii
			Investitii	Operare/Întreținere	Alte costuri	
	Administrației Publice					
1204	Ministerul Dezvoltării Regionale și Administrației Publice	Comuna Viile Satu Mare	803339	40167	0	Fără sursă de finanțare identificată
1205	Ministerul Dezvoltării Regionale și Administrației Publice	Comuna Viile Satu Mare	2089291	83572	0	Fără sursă de finanțare identificată

### **Legenda**

*11.3a - măsuri de bază impuse de legislația națională care implementează Directivele Europene (ex. Directiva 98/83/EC privind calitatea apei destinate consumului uman)*

*11.3b-I - măsuri de bază adiționale, altele decât măsurile cerute de Directivele Europene, conform art. 11.3.b-I al DCA*

*Codul corpului de apă de suprafață - Codul corpului de apă de suprafață asupra căruia are efect măsura*

*Codul corpului de apă subterană - Codul corpului de apă subterană din PMB asupra căruia are efect măsura*

*\* Substanțe prioritare și poluanți specifici pentru care se prevede reducerea emisiilor în apele de suprafață prin aplicarea măsurii*

*\*\* Poluanți pentru care se prevede reducerea emisiilor în apele subterane prin aplicarea măsurii*

## Măsuri de bază pentru implementarea cerințelor Directivelor Europene în domeniul agriculturii

### A. Măsuri de prevenire și combatere a poluării cu nitrați proveniți din surse agricole prevăzute în Codul de Bune Practici Agricole

Trebuie respectate prevederile incluse în Codul de Bune Practici Agricole. Dintre acestea cele mai importante se referă la:

- depozitarea gunoiului de grajd din exploatațiile agrozootehnice;
- condiții de aplicare a îngrășămintelor cu azot;
- documente de evidență a exploatațiilor agrozootehnice

Depozitarea gunoiului de grajd se poate face în platforme individuale, comunale sau în câmp.

Depozitele trebuie să aibă o capacitate care să asigure stocarea pentru o perioadă mai mare cu o lună decât perioada de interdicție pentru aplicarea pe teren a gunoiului de grajd.

#### Platforme individuale de colectare a gunoiului de grajd

Spațiile de depozitare trebuie amplasate astfel încât să se ia în considerare factori ca accesibilitatea și distanța față de grajduri și locuință.

Platforma individuală se așează:

- pe o suprafață orizontală sau ușor înclinată, de preferință joasă;
- la cel puțin 100 m față de canale, râuri, iazuri sau alte corpuri de apă;
- la o distanță de minim 50 m față de locuințe și de sursele de apă potabilă;
- în cazul în care nu este posibilă respectarea acestei distanțe, se va amplasa la cel mai depărtat punct în aval de sursa de apă;
- pe o bază din material impermeabil cum ar fi, o placă de beton sau un pat impermeabil (polietilena cu densitate mare).

Acolo unde este posibil se înființează o bandă permanentă de vegetație de cel puțin 2 sau 3 metri lățime menținută în jurul amenajării pentru captarea și absorbția lichidelor scurse din zona de depozitare.

Se stabilește capacitatea necesară în funcție de numărul și speciile de animale deținute, de tipul de bălegar produs și de durata necesară de stocare.

#### Platforme comunale de stocare a gunoiului de grajd

Rolul platformei colective este de a depozita temporar, în bune dejecțiile provenite de la animale, amestecate, sau nu, cu alte reziduuri organice de tipul celor menajere sau vegetale, înainte ca acestea să fie împrăștiate pe terenurile agricole.

Platforma comunală va fi amplasată:

- la 500 m față de locuințe, conform Ordinului ministrului sănătății nr.119/2014 pentru aprobarea Normelor de igiena și sănătate publică privind mediul de viață al populației;
- pe un teren ușor accesibil mijloacelor de transport ca distanță și costuri;
- pe o suprafață dreaptă;
- pe un teren fără risc de inundație;
- la o distanță de minim 100 m de orice curs sau corp de apă.

Totodată platformele comunale nu vor fi amplasate în apropierea sau în zonele cu apă freatică la mică adâncime (mai puțin de 2 m);

Dimensiunea platformei trebuie stabilită în funcție de cantitatea de bălegar ce se estimează a fi produsă.

Platformele comunale pot fi construite și în localitățile unde există platforme individuale, ele nu se exclud reciproc și pot fi complementare.

### **Depozitarea temporară a gunoiului de grajd**

Gunoiul de grajd poate fi depozitat temporar în câmp după verificarea faptului că nu există un risc de poluare a cursurilor de apă sau drenurilor din câmp, respectând următoarele cerințe:

- se depozitează numai pe terenul pe care va fi împrăștiat;
- cantitatea depozitată nu poate depăși cantitatea totală de gunoi de grajd care trebuie aplicată pe teren, stabilită în acord cu standardele maxime de aplicare a îngrășămintelor;
- nu poate fi depozitat în grămezi temporare mai mult de un an de zile;
- depozitele temporare se amplasează în fiecare an în locații diferite;

Depozitele temporare se amplasează în conformitate cu prevederile Legii apelor nr. 107/1996, cu modificările și completările ulterioare și ale HG nr. 930/2005 pentru aprobarea Normelor speciale privind caracterul și mărimea zonelor de protecție sanitară și hidrogeologică:

- la cel puțin 20 m de cursurile de apă (inclusiv lacuri și acumulări de apă), drenuri deschise sau orice alt tip de dren astupat cu materiale cu permeabilitate ridicată (nisip, pietris);
- la cel puțin 50 m față de foraje hidrogeologice, puțuri sau izvoare;
- la cel puțin 250 m de orice foraj sau fântână utilizată pentru furnizarea publică de apă potabilă.

Se recomandă ca la baza depozitului temporar de gunoi de grajd să fie amplasată o folie impermeabilă peste care să fie pus un pat de paie sau alte materii organice, în mod deosebit în cazul în care gunoiul de grajd prezintă un grad ridicat de umiditate. De asemenea, se recomandă ca laturile depozitului (în mod deosebit cele situate la baza pantei) să fie înconjurate de un strat de paie.

### **Planul de management al gunoiului de grajd la nivel de fermă**

Pentru gestionarea corectă a îngrășămintelor la nivelul fermei, este necesar un plan de fertilizare. Prin planul de fertilizare sunt stabilite cantitățile maxime de azot care pot fi aplicate pe teren.

Planurile de fertilizare sunt întocmite în două moduri: pe bază de studii agrochimice sau utilizând standarde privind cantitățile maxime de îngrășămintă cu azot care pot fi aplicate pe terenuri.

În cazul fermelor unde se practică agricultura în sistem irigat sau au o producție planificată care necesită cantități mai mari de azot decât cele prevăzute de standardele maxime, se întocmesc planuri de fertilizare pe baza unui studiu agrochimic. Studiul agrochimic trebuie efectuat de organe de specialitate ale Ministerului Agriculturii și Dezvoltării Rurale în acord cu cerințele Acordului de Mediu și/sau ale Acordului Integrat de Mediu. În funcție de studiul agrochimic, de condițiile pedoclimatice locale, de recolta anterioară și cea scontată, de îngrășămintele organice aplicate în cursul unui an agricol, se calculează doza de îngrășămintă minerale care se mai poate aplica pentru a atinge producție urmărită, fără a depăși normele impuse de Directiva Nitrați (170 kg N din îngrășămintă organice/ha/an).

În situația în care planurile de fertilizare nu se întocmesc pe baza studiului agrochimic, aplicarea îngrășămintelor cu azot poate fi realizată pe baza standardelor privind cantitățile maxime de îngrășămintă cu azot care pot fi aplicate pe teren.

### Standarde maxime ale aplicării gunoiului de grajd

Standardele maxime reprezintă cantități maxime de îngrășăminte cu azot (minerale+organice) care se pot aplica în condițiile unei fertilizări echilibrate.

Cantitatea maximă de îngrășăminte organice aplicată nu trebuie să depășească 170 kg N/ha/an.

Au fost evaluate cantitățile de azot necesare realizării unei producții echivalente cu media la nivel național pe ultimii 10 ani pentru principalele culturi agricole, în condițiile unei fertilizări echilibrate și pentru pante până la 12 % și respectiv peste 12%.

### Standarde privind cantitățile maxime de îngrășăminte cu azot care pot fi aplicate pe terenuri cu panta până la 12%

Grâu	Porumb boabe	Alte cereale	Floarea soarelui	Rapiță	Cartofi	Sfeclă de zahăr	Legume	Pășuni
Kg N / ha / an	Kg N / ha / an	Kg N / ha / an	Kg N / ha / an	Kg N / ha / an	Kg N / ha / an	Kg N / ha / an	Kg N / ha / an	Kg N / ha / an
120	130	100	100	100	140	170	160	100

### Standarde privind cantitățile maxime de îngrășăminte cu azot care pot fi aplicate pe terenuri cu panta peste 12%

Grâu	Porumb boabe	Alte cereale	Floarea soarelui	Rapiță	Cartofi	Sfeclă de zahăr	Legume	Pășuni
Kg N / ha / an	Kg N / ha / an	Kg N / ha / an	Kg N / ha / an	Kg N / ha / an	Kg N / ha / an	Kg N / ha / an	Kg N / ha / an	Kg N / ha / an
90	80	80	80	80	90	120	100	80

### Perioade de interdicție a aplicării gunoiului de grajd

Nu se aplică gunoiul de grajd în perioadele de interdicție.

Perioadele de interdicție pentru aplicarea pe teren a îngrășămintelor sunt definite prin intervalul de timp în care temperatura medie a aerului scade sub valoarea de 5°C. Acest interval corespunde perioadei în care cerințele culturii agricole față de nutrienți sunt reduse sau când riscul de percolare/scurgere la suprafață este mare.

Capacitățile de stocare a gunoiului de grajd trebuie să fie proiectate pentru un interval de timp mai mare cu o lună decât intervalul de interdicție pentru aplicarea îngrășămintelor.

Au fost stabilite datele calendaristice privind începutul, respectiv sfârșitul perioadelor de interdicție în funcție de utilizarea terenului (arabil, pășuni), tipul de culturi (culturi de toamnă, primăvară) și tipul de îngrășământ (mineral, organic solid și organic lichid).

### Perioada de interdicție pentru aplicarea gunoiului de grajd pe teren

Specificare	Perioada de interdicție
Îngrășăminte organice solide	Teren arabil și pășuni 1 noiembrie - 15 martie
Îngrășăminte organice lichide și îngrășăminte minerale	Culturi de toamnă 1 noiembrie - 1 martie
	Alte 1 octombrie - 15

	culturi	martie
	Pășuni	

### **Cerințe speciale pentru aplicarea fertilizanților organici**

Se interzice aplicarea gunoiului de grajd, ca și a oricărui tip de îngrășământ, pe timp de ploaie, ninsoare și soare puternic și pe terenurile cu exces de apă sau acoperite cu zăpadă. În plus față de cele arătate mai sus, nu se recomandă să fie aplicate dacă:

- solul este puternic înghețat;
- solul este crăpat (fisurat) în adâncime;
- solul este săpat în vederea instalării unor drenuri sau pentru a servi la depunerea unor materiale de umplutură;
- câmpul a fost prevăzut cu drenuri sau a suportat lucrări de subsolaj în ultimele 12 luni.

### **Aplicarea îngrășămintelor pe terenuri situate lângă cursuri de apă**

Pe terenurile adiacente cursurilor de apă se amenajează zone de protecție și benzi tampon (fâșii de protecție) în care este interzisă desfășurarea activităților agricole, respectiv aplicarea fertilizanților și a pesticidelor de orice fel.

Zonele de protecție se amenajează în conformitate cu Legea Apelor în lungul cursurilor de apă. Lățimea zonelor de protecție este stabilită în funcție de lățimea cursului de apă, tipul și destinația resursei de apă sau amenajării hidrotehnice. Dimensiunile respective și modalitatea în care se măsoară se regăsesc în Codul de Bune Practici Agricole.

Benzile tampon (fâșii de protecție) sunt benzi înierbate adiacente zonelor de protecție stabilite prin Legea Apelor în care este interzisă aplicarea fertilizanților de orice fel și a pesticidelor. Lățimea minimă a fâșiilor de protecție trebuie să fie de 1 m pe terenurile cu panta până la 12%, respectiv 3 m pe terenurile cu panta peste 12%. Lățimea benzilor tampon (fâșiilor de protecție) se consideră de la limita blocului fizic adiacent zonei de protecție (stabilită prin Legea Apelor) spre interiorul acestuia. Panta terenului înseamnă panta medie a blocului fizic adiacent cursului de apă.

### **Restricții privind aplicarea îngrășămintelor pe terenuri saturate cu apă, inundate, înghețate sau acoperite cu zăpadă**

Pe soluri saturate cu apă, inundate, înghețate sau acoperite cu zăpadă este interzisă aplicarea îngrășămintelor organice de natură animală, evitându-se astfel pierderile de azot nitric cu apele de percolare și cu scurgerile. În zonele inundabile este interzisă depozitarea gunoiului de grajd.

Pentru culturile de orez, se recomandă ca fertilizarea să se realizeze cu îngrășămintele pe bază azot amoniacal sau amidic, care trebuie aplicat cu 2-3 zile înainte de inundarea terenului.

Pe soluri periodic saturate cu apă sau în zone inundabile, trebuie ales momentul de aplicare a îngrășămintelor atunci când solul are o umiditate corespunzătoare capacității de câmp.

Pe solurile în pantă care sunt înghețate sau acoperite de zăpadă și aflate în vecinătatea cursurilor de apă este interzisă aplicarea îngrășămintelor cu azot, deoarece există riscul de spălare a nitraților la încălzirea vremii.

### **Documente de evidență ale exploatațiilor agricole**

Se întocmesc și completează documentele de evidență ale exploatațiilor agricole astfel încât să permită autorităților de inspecție și control să constate:

- suprafața fermei;

- tipul și cantitatea oricărui îngrășământ chimic/organic aplicat pe teren, cantitatea de azot conținută și data aplicării;
- tipul oricărei culturi, data la care a fost semănată și data recoltării;
- șeptelul fermei, pe specii și categorii de producție, identificarea și înregistrarea acestuia, registrele de evidență ale efectivelor, precum și perioada de timp în care animalele sunt menținute în fermă;
- standardele privind cantitățile maxime de îngrășăminte care pot fi aplicate;
- cantitatea oricărui tip de îngrășământ de origine animală și natura acestuia exportat/importat din/în fermă, data efectuării exportului/importului precum și numele și adresa destinatarului/furnizorului;
- capacitățile de stocare pentru dejecțiile animale (la nivelul fermei și/sau pe platforme de gunoi comunale, depozite permanente/nepermanente) corelate cu cerințele minime impuse de perioadele de interdicție în aplicarea îngrășămintelor.

### **Programe de acțiune la nivel de comună**

Primarii unităților administrativ teritoriale, elaborează și supun aprobării consiliilor locale un Plan de acțiune pentru protecția apelor împotriva poluării cu nitrați din surse agricole la nivel local, care cuprinde măsurile prevăzute în programul de acțiune, termenele de îndeplinire a acestora și sursele de finanțare.

Direcțiile pentru agricultură județene, prin Oficiile de studii pedologice și agrochimice, Camerele agricole județene și Administrațiile bazinale de apă asigură asistența de specialitate autorităților administrației publice locale în vederea elaborării Planului de acțiune pentru protecția apelor împotriva poluării cu nitrați din surse agricole la nivel local.

### **Cerințe GAEC. Cerințe SMR**

Fermierii care solicită orice formă de sprijin financiar de la Agenția de Plăți și Intervenții în Agricultură sunt obligați să respecte cerințele legale și standarde în materie de mediu, schimbări climatice și bunele condiții agricole ale terenurilor, sănătate publică, sănătatea animalelor, sănătatea plantelor și bunăstarea animalelor.

Aceste cerințe și standarde sunt grupate după cum urmează:

- bune condiții agricole și de mediu (GAEC), inclusiv obligația menținerii suprafeței de pajiști permanente la nivel național;
- cerințe legale în materie de gestionare (SMR) privind mediul, schimbările climatice și bunele condiții agricole ale terenurilor, sănătatea publică, sănătatea animalelor și plantelor, bunăstarea animalelor;

Dacă se solicită o formă de sprijin financiar, este obligatoriu să se respecte:

- SMR 1, care se referă la protecția apelor împotriva poluării cu nitrați proveniți din surse agricole;
- GAEC 1, care se referă la crearea și/sau menținerea benzilor tampon (fășiiilor de protecție) în vecinătatea apelor de suprafață.

Cerințele legale în materie de gestionare (SMR) și standardele privind bunele condiții agricole și de mediu (GAEC) se regăsesc în anexele Codului de Bune Practici Agricole.

## **B. Măsuri prevăzute în cadrul Proiectului “Controlul Integrat al Poluării cu Nutrienți”**

**Pentru alinierea României la cerințele Directive Consiliului 91/676/EEC privind protecția apelor împotriva poluării cu nitrați din surse agricole (numită pe scurt Directiva Nitrați). Proiectul își va continua intervențiile și în perioada 2016-2021. În acest sens, a fost obținut acordul de finanțare al Băncii Mondiale, iar Memorandumul de prelungire pentru perioada 2016-2021 a fost aprobat în Guvernul României. Valoare totală a fazei a doua a proiectului este 48 milioane Euro.**

**Noul Proiect prevede următoarele componente și măsuri care au relevanță pentru implementarea Directivei Nitrați:**

- **Componenta 1: Fond pentru investiții locale pentru reducerea poluării cu nutrienți**

- construcția a circa 2-4 rețele de canalizare și stații de epurare a apelor uzate menajere pentru comunități care au implementat deja măsuri complete pentru diminuarea poluării cu nutrienți din surse agricole;
- investiții pentru îmbunătățirea protecției apelor prin: plantări de puieti forestieri/împăduriri și promovarea bunelor practici agricole pentru reducerea încărcării de nutrienți în apele de suprafață respectiv cele subterane;
- dezvoltarea unei rețele de platforme de cunoaștere și instruire pentru promovarea bunelor practici agricole, în scopul reducerii poluării cu nutrienți la nivel de fermă;

- **Componenta 2: Întărirea capacității instituționale**

- achiziția de echipamente pentru suportul instituțiilor publice, pentru creșterea capacității de monitorizare și raportare în cadrul Directivei Nitrați
- achiziția de echipamente pentru monitorizarea calității solului și apelor (monitorizarea concentrațiilor de nitrați/eutrofizare)
- îmbunătățirea rețelei naționale pentru monitorizarea calității apei
- instruirii pentru control și raportare privind Directiva Nitrați

- **Componenta 3: Campania de conștientizare publică și asistență tehnică**

- pregătirea și asigurarea sprijinului pentru beneficiari și potențialii beneficiari ai Fondului de Investiții în comunitățile locale în vederea identificării, pregătirii și implementării proiectelor pentru reducerea poluării cu nutrienți (help desk);
- campanie de conștientizare la nivel local (ex: conferința pentru demararea proiectului, diseminarea beneficiilor proiectului, diseminarea de informații referitoare la posibilele surse de finanțare existente, sistem de informare permanent al fermierilor, etc.);
- servicii de consultanță pentru dezvoltarea unui sistem informatic ce va permite depunerea aplicațiilor electronic, precum și monitorizarea datelor;
- diseminarea și promovarea adoptării Codului de Bune Practici Agricole pentru a îmbunătăți nivelul de conformare cu Directiva Nitrați;
- cursuri de instruire pentru consolidarea capacității instituționale a Guvernului Românie (Ministerul Mediului, Apelor și Pădurilor, Ministerul Agriculturii, Ministerul Sănătății, autoritățile publice) pentru monitorizarea conformității cu Directiva Nitrați;
- servicii de consultanță pentru monitorizarea calității apei din fântânile publice și private.

**C. Aspecte privind cadrul de implementare și stadiul de realizare a măsurilor în domeniul fitosanitar și a cerințelor Directivei 2009/128/CE a Parlamentului**

## **European și a Consiliului de stabilire a unui cadru de acțiune comunitară în vederea utilizării durabile a pesticidelor**

### **1. Implementarea legislației în domeniul fitosanitar și a Directivei 2009/128/CE a Parlamentului European și a Consiliului de stabilire a unui cadru de acțiune comunitară în vederea utilizării durabile a pesticidelor**

Documentele legislative care reglementează controlul privind depozitarea, comercializarea și utilizarea produselor de protecție a plantelor (PPP) pe teritoriul României și obligativitatea respectării bunelor practici în domeniu, sunt următoarele:

- **Regulamentul (CE) nr. 1107/2009** al Parlamentului European și al Consiliului privind introducerea pe piață a produselor fitosanitare și de abrogare a Directivelor 79/117/CEE și 91/414/CEE ale Consiliului;
- **OUG nr. 34/2012** pentru stabilirea cadrului instituțional de acțiune în scopul utilizării durabile a pesticidelor pe teritoriul României, aprobată prin Legea nr. 63/2013 (act normativ care transpune în dreptul intern Directiva 2009/128/CE);
- **OUG nr. 195/2005** privind protecția mediului;
- **OG nr. 4/1995** privind fabricarea, comercializarea și utilizarea produselor de uz fitosanitar pentru combaterea bolilor, dăunătorilor și buruienilor în agricultură și silvicultură, aprobată cu modificări prin Legea nr. 85/1995, cu modificările și completările ulterioare;
- **OG nr. 41/2007** pentru comercializarea produselor de protecție a plantelor, precum și pentru modificarea și abrogarea unor acte normative din domeniul fitosanitar, aprobată cu modificări și completări prin Legea nr. 29/2009, cu modificările ulterioare;
- **HG nr. 1559/2004** privind procedura de omologare a produselor de protecție a plantelor în vederea plasării pe piață și a utilizării lor pe teritoriul României, cu modificările și completările ulterioare;
- **HG nr. 1230/2012** privind stabilirea unor măsuri pentru aplicarea prevederilor Regulamentului (CE) nr. 1107/2009 al Parlamentului European și al Consiliului privind introducerea pe piață a produselor fitosanitare;
- **HG nr. 683/2013** pentru aprobarea Planului național de acțiune privind diminuarea riscurilor asociate utilizării produselor de protecție a plantelor;
- **Ordin nr. 1798/2007** pentru aprobarea Procedurii de emitere a autorizației de mediu;
- **Ordin comun MADR/MMSC/MS nr. 566/1445/725/2014** privind aprobarea listei cu produsele de protecție a plantelor autorizate în vederea aplicării prin pulverizare aeriană;
- **Ordin nr. 119/2014** pentru aprobarea Normelor de igienă și sănătatea publică privind mediul de viață al populației
- **Ordin MADR nr. 1463/2014** privind desemnarea organismului care efectuează inspecția echipamentelor de aplicare a produselor de protecție a plantelor și responsabilitățile acestuia.
- **Ordin nr. 352/2015** pentru aprobarea normelor privind ecocondiționalitatea în cadrul schemelor și măsurilor de sprijin pentru fermieri în România

Legislația specifică domeniului utilizării durabile a produselor de protecție a plantelor este disponibilă pe pagina de internet a Ministerului Agriculturii și Dezvoltării Rurale (MADR), secțiunea FITOSANITAR, respectiv: <http://www.madr.ro/utilizarea-durabila-a-pesticidelor.html>

### **2. Activități privind monitorizarea implementării Planului național de acțiune privind diminuarea riscurilor asociate utilizării produselor de protecție a plantelor (PNA), cu referire la sistemul de control:**

- Inspecții la comercializarea și utilizarea produselor de protecție a plantelor;
- Verificarea calității produselor de protecție a plantelor;
- Controlul reziduurilor de pesticide.

În anul 2014 s-au realizat 10.771 inspecții, respectiv:

- la angroșiști, importatori, distribuitori și comercianți privind comercializarea produselor de protecție a plantelor;
- la operatorii economici autorizați pentru utilizarea produselor de protecție a plantelor
- la producători agricoli utilizatori de produse pentru protecția plantelor pentru efectuarea tratamentelor fitosanitare.

Numărul de inspecții este stabilit la nivelul fiecărui oficiu fitosanitar județean ținând seama de:

- numărul operatorilor economici înregistrați/autorizați pentru efectuarea activităților de comercializare și /sau utilizare;
- numărul de utilizatori existenți la nivelul județului;
- rezultatele inspecțiilor efectuate în anii anteriori.

Au fost elaborate și implementate programele anuale de monitorizare a calității produselor de protecție a plantelor, respectiv de monitorizare a reziduurilor de pesticide din fructe, legume și cereale și procedurile generale privind controlul produselor de protecție a plantelor la comercializare și utilizare a produselor de protecție a plantelor aprobate de conducerea Ministerului Agriculturii și Dezvoltării Rurale

### **3. Autoritățile responsabile pentru implementarea legislației în domeniul fitosanitar**

Autoritatea Națională Fitosanitară, structură de specialitate, aflată în subordinea Ministerului Agriculturii și Dezvoltării Rurale, este responsabilă de elaborarea și implementarea strategiei, a politicilor și a legislației în domeniul fitosanitar (protecția plantelor, carantină fitosanitară și produse de protecție a plantelor). Autoritatea este înființată în temeiul art. 5 din Legea nr. 139/2014 privind unele măsuri pentru reorganizarea Ministerului Agriculturii și Dezvoltării Rurale, precum și a unor structuri aflate în subordinea acestuia, prin HG nr. 43/2015 privind organizarea și funcționarea Autorității Naționale Fitosanitare. Autoritatea are în subordine oficiile fitosanitare județene, rețeaua de laboratoare de referință și inspectoratele de carantină fitosanitară vamală.

### **4. Aspecte privind realizarea consultanței în contextul legislației în domeniul fitosanitar**

În domeniul fitosanitar, serviciile de consiliere și consultanță sunt asigurate, în principal, de oficiile fitosanitare județene, precum și de rețeaua de consultanță agricolă reprezentată de Camerele agricole județene și de centrele locale de consultanță. Camerele agricole județene, organizate în baza Legii nr. 329/2009, se află în subordinea Consiliilor județene și în coordonarea tehnico-metodologică a Ministerului Agriculturii și Dezvoltării Rurale, potrivit prevederilor HG nr. 1609/2009 privind înființarea

camerelor agricole județene, prin reorganizarea oficiilor/centrelor de consultanță agricolă județene, aflate în subordinea Agenției Naționale de Consultanță Agricolă.

Tematici cu privire la implementarea OUG nr. 34/2012 au fost incluse în cadrul Programului național de informare, consultanță, extensie și formare profesională în agricultură, aprobat de Consiliile județene, cu avizul MADR și implementat de Camerele agricole județene.

Informații suplimentare cu privire la sistemul de consultanță agricolă se pot accesa la următoarea adresă URL:

<http://www.madr.ro/consultanta-extensie-si-formare-profesionala.html>

Componenta cu privire la consultanța agricolă este abordată la nivelul măsurii 4) din cadrul obiectivului specific 1 / Obiectivul general B din Planul național de acțiune (PNA), reprezentând o prioritate pentru consolidarea sistemului fitosanitar din țara noastră.

## **5. Alte informații relevante privind implementarea Directivei 2009/128/CE**

Reprezentanți ai autorităților competente responsabile pentru implementarea sistemului de instruire și certificare în domeniul utilizării durabile a PPP, care va fi dezvoltat în conformitate cu art. 5 din OUG nr. 34/2012, participă în perioada 2015 – 2016 la programul "O instruire mai bună pentru o hrană mai sigură" - BTSF, domeniul Produse de Protecție a Plantelor, organizat de Comisia Europeană.

Academia de Științe Agricole și Silvicultură "Gheorghe Ionescu - Sisești", prin Institutul de Cercetare-Dezvoltare pentru Protecția Plantelor (ICDPP) a participat la derularea de proiecte de cercetare-dezvoltare cu relevanță pentru implementarea Directivei 2009/128/CE.

## **6. Alte aspecte relevante domeniului utilizării produselor de protecție a plantelor**

- Autoritatea Națională Fitosanitară a încheiat cu Agenția de Plăți și Intervenție pentru Agricultură (APIA) un protocol de colaborare pentru implementarea cerinței legale în materie de gestionare referitoare la „Introducerea pe piață a produselor de protecție a plantelor” (SMR 10) și a cerințelor minime privind protecția plantelor aplicabile măsurilor de dezvoltare rurală.

- În luna iunie 2015. s-a desfășurat o sesiune de instruire a experților din cadrul centrelor județene ale APIA privind implementarea SMR 10 potrivit Ordinului nr. 352/2015, și a cerințelor specifice pentru implementarea Măsurii 10 – Plăți de agro-mediu, din cadrul PNDR 2014 - 2020. Au fost instruiți 330 de inspectori din cadrul APIA central și Centrele Județene.

- Ghidul fermierului privind ecocondiționalitatea (versiunea 2015) este disponibil pe pagina de internet a APIA

<http://www.apia.org.ro/ro/materiale-de-informare/materiale-de-informare-anul-2015>

## **7. Stadiul general al implementării Planului național de acțiune privind diminuarea riscurilor asociate utilizării produselor de protecție a plantelor**

➤ **stadiul dezvoltării / consolidării sistemului de control la nivelul rețelei naționale fitosanitare în vederea verificării respectării prevederilor legale și a implementării obiectivelor din PNA**

Procesul de reorganizare a sectorului fitosanitar care a demarat prin înființarea Autorităților Naționale Fitosanitare a creat premisele pentru consolidarea sistemului de inspecție și control la nivel central și teritorial.

La nivelul Direcției Fitosanitare din cadrul Autorității Naționale Fitosanitare s-a creat Biroul Controlul comercializării și utilizării produselor de protecție a plantelor, structura care este responsabilă pentru efectuarea, monitorizarea și raportarea inspecțiilor realizate în domeniul comercializării și utilizării produselor de protecție a plantelor, conform prevederilor legislației în vigoare.

La nivel teritorial, inspectorii fitosanitari asigură implementarea legislației naționale specifice privind autorizarea, importul, comercializarea și utilizarea produselor de protecție a plantelor, respectiv controlul reziduurilor de pesticide în plante și produse vegetale.

Inspectorii fitosanitari din cadrul oficiilor fitosanitare județene beneficiază de instruire periodică privind actualizarea și punerea în aplicare a legislației naționale și europene în domeniu.

Periodic, se realizează evaluări de specialitate cu privire la modalitatea de gestionare a problematicilor specifice domeniului fitosanitar, precum și la implementarea legislației în vigoare la nivelul oficiilor fitosanitare județene.

➤ **stadiul implementării Măsurii 1 (Obiectiv specific 3 / Obiectiv general B) din PNA privind promovarea bunelor practici cu privire la evitarea poluării din surse punctiforme și din surse difuze prin intermediul proiectelor TOPPS / BRIDGE / PROWADIS / EOS**

AIPROM a continuat implementarea proiectului TOPPS (instruirea operatorilor pentru prevenirea poluării din surse punctuale) prin organizarea de seminarii specializate pentru studenți și producători agricoli, în parteneriat cu USAMV și Camerele Agricole Județene. Au fost elaborate materiale de instruire specifice proiectului TOPPS, cum ar fi: Ghidul de bune practici și broșura TOPPS.

➤ **stadiul implementării Măsurii 2 (Obiectiv specific 3 / Obiectiv general B) din PNA privind promovarea tehnologiei de reducere a efectului de deviere a produselor pulverizate, în special a duzelor care reduc devierea ca măsură, atât de reducere a riscului de contaminare pentru apă, cât și pentru operator și conservarea biodiversității**

AIPROM realizează prezentări practice la nivelul fermelor demonstrative cu privire la utilizarea echipamentelor de protecție individuală, promovarea și utilizarea echipamentelor de aplicare a PPP folosind duze care reduc efectul de deviere a produselor pulverizate, respectiv tehnicile performante de aplicare, precum și la calibrarea echipamentelor de aplicare.

De asemenea, membrii AIPROM organizează periodic sesiuni de informare a fermierilor pe tema tehnicilor de aplicare a PPP, cu accent pe utilizarea duzelor anti-drift, utilizarea echipamentelor de protecție, respectarea zonelor-tampon, implementarea măsurilor specifice cu privire la evitarea contaminării apelor de suprafață, a apelor subterane și a solului folosind documentația de specialitate utilizată în cadrul proiectului TOPPS.

Au fost realizate demonstrații practice cu privire la utilizarea dispozitivelor de tip deflector pe semănătorile pneumatice utilizate la semănatul culturilor agricole în scopul reducerii emisiei de praf și a impactului negativ asupra mediului și a insectelor polenizatoare, în special a albinelor. MADR va promova un proiect de hotărâre a Guvernului privind utilizarea acestor tipuri de dispozitive.

Precizăm că subiectul privind reducerea efectului de deviere a produselor pulverizate va fi inclus în cadrul tematicii de instruire inițială, curs care se va desfășura

În contextul dezvoltării și implementării sistemului de instruire și certificare în domeniul utilizării durabile a produselor de protecție a plantelor, în conformitate cu prevederile art. 5 din OUG nr. 34/2012, aprobată prin Legea nr. 63/2015

➤ **stadiul implementării Măsurii 3 (Obiectiv specific 3 / Obiectiv general B) din PNA privind promovarea zonelor de protecție multifuncționale, în special pentru suprafețele agricole aflate în pantă și în vecinătatea apelor de suprafață**

Membrii AIPROM implementează programul internațional în domeniul biodiversității "Operation Pollinator", având ca scop principal promovarea și definirea de zone tampon cu flori care pot asigura sursa de nutriție și habitat pentru insectele polenizatoare în fermele cu agricultură intensivă. Se intenționează implementarea acestui proiect la nivelul sectorului agricol din România, prin înființarea de loturi demonstrative și prezentarea rezultatelor obținute în cadrul târgurilor și expozițiilor naționale.

➤ **stadiul implementării Măsurii 9 (Obiectiv specific 3 / Obiectiv general B) din PNA privind programele de informare și conștientizare.**

Ministerul Sănătății derulează Programul național de monitorizare a factorilor determinanți din mediul de viață și muncă. Au fost realizate următoarele activități:

- monitorizarea intoxicațiilor acute neprofesionale cu produse chimice. Ministerul Sănătății, prin Institutul Național de Sănătate Publică (INSP) elaborează raportul anual al intoxicațiilor acute neprofesionale.
- evaluarea stării de sănătate a muncitorilor agricoli expuși la PPP. Institutul Național de Sănătate Publică, prin Direcțiile de Sănătate Publică județene a transmis chestionare specifice operatorilor care utilizează pesticide. Rezultatele chestionarelor au fost prezentate în cadrul proiectului "Intoxicația cu pesticide în România".

Tematica pentru instruirea suplimentară din cadrul sistemului de instruire și certificare conține referințe la promovarea, gestionarea și controlul privind respectarea cerințelor referitoare la stabilirea zonelor de protecție (multifuncțională).

Autoritatea Națională Fitosanitară a încheiat cu Asociația Crescătorilor de Albine protocolul de colaborare nr. 328432/31.03.2015 privind implementarea legislației specifice, în vederea protecției familiilor de albine împotriva intoxicațiilor cu produse de protecție a plantelor.

Protocolul de colaborare are drept scop efectuarea, în comun, de activități specifice, potrivit legislației în vigoare, în principal a Ordinului ministrului agriculturii și alimentației, al ministrului transporturilor și a ministrului mediului nr. 45/1786/68/1991 și 1992, în vederea prevenirii intoxicațiilor la albine cu produse de protecție a plantelor, în cazul efectuării tratamentelor fitosanitare, precum și realizarea cu operativitate a schimbului de informații.

➤ **stadiul dezvoltării Sistemului de instruire și consultanță care să corespundă noilor cerințe ale Directivei-cadru privind utilizarea durabilă a pesticidelor, respectiv ale OUG nr. 34/2012, aprobată prin Legea nr. 63/2013**

În temeiul art. 4 din OUG nr. 34/2012, Autoritatea Națională Fitosanitară, împreună cu Direcția Generală Industrie Alimentară, reprezentată de Compartimentul Consultanță, Extensie și Formare Profesională a elaborat un proiect de Ordin MADR/MMAP/MS cu privire la instituirea sistemului de instruire și certificare în domeniul utilizării durabile a produselor de protecție a plantelor.

Sistemul de instruire are ca scop dobândirea sau perfecționarea cunoștințelor, precum și dezvoltarea de noi competențe în domeniul fitosanitar în vederea utilizării optime a PPP și a reducerii riscurilor asociate utilizării acestor produse asupra sănătății umane și a mediului.

Beneficiarii principali ai sistemului de instruire sunt utilizatorii profesioniști, distribuitorii și consilierii / consultanții.

Conform proiectului de ordin, sistemul de instruire va fi constituit din instruire inițială, instruire suplimentară și instruire pentru reînnoirea certificatului de competență profesională.

La instruirea inițială se au în vedere următoarele tematici specifice:

- abordări bazate pe risc, care țin seama de variabilele locale pentru bazinele hidrografice, cum ar fi: clima, tipurile de sol și de culturi, precum și gradul de denivelare al terenurilor;
- măsuri de urgență pentru protejarea sănătății, a mediului și a resurselor de apă în caz de deversare accidentală, contaminare și condiții meteorologice extreme
- aspecte privind interdicțiile din zonele protejate stabilite potrivit prevederilor art. 26, art. 5 alin. (1), (2) și (5), art. 51 alin. (1) și (5), art. 17 lit. a2), precum și art. 40 alin. (2) și (3) din Legea apelor nr. 107/1996, cu modificările și completările ulterioare, care au transpus în legislația națională art. 6 și 7 din Directiva 2000/60/CE

La instruirea preliminară se au în vedere:

- bunele practici în cazul reducerii riscurilor pentru mediu, respectiv asigurarea protecției apelor împotriva poluării datorate utilizării necontrolate a PPP, ex. proiectul TOPPS / BRIDGE / PROWADIS / EOS, etc.
- promovarea, gestionarea și controlul privind respectarea cerințelor referitoare la stabilirea zonelor de protecție (multifuncționale)
- tehnici avansate de aplicare a PPP.
- Sistemul de instruire se va implementa prin intermediul Camerelor agricole județene, aflate în subordinea Consiliilor Județene și în coordonarea tehnico-metodologică a MADR, luând în considerare și prevederile HG nr. 1609/2009.

Proiectul de ordin al ministrului agriculturii și dezvoltării rurale, al ministrului mediului, pădurilor și al ministrului sănătății privind instituirea sistemelor de instruire și certificare în domeniul utilizării durabile a produselor de protecție a plantelor se află în faza de analiză interinstituțională.

**Proiecte privind implementarea Directivei Habitate 92/43/CEE  
și Directivei Păsări 79/409/CEE**

Managementul eficient și restaurarea siturilor din rețeaua Natura 2000 necesită investiții semnificative. Necesarul de finanțare pentru Natura 2000 se referă la o gamă largă de măsuri pentru managementul eficient al siturilor.

În programul LIFE sunt 3 proiecte care se axează în principal pe conservarea habitatelor și a speciilor protejate. Printre beneficiari se numără autorități naționale, regionale și locale (Agenții de Protecție a Mediului), ONG-uri.

În Programul Operațional Mediu, Axa Prioritară 4 - Implementarea Sistemelor Adecvate de Management pentru Protecția Naturii au fost aprobate 7 proiecte care vizează în principal elaborarea planurilor de management sau a măsurilor de management pentru speciile și habitatele protejate, informare și conștientizare, refacerea habitatelor degradate.

În spațiul hidrografic Someș - Tisa nu au fost identificate planuri de management ale ariilor naturale protejate eligibile a fi finanțate prin Programul Operațional Infrastructură Mare (POIM) 2014 – 2020.

Acestor principale surse de finanțare se adaugă și cele accesate de custozii și administratorii de arii naturale protejate din diferite fonduri disponibile la nivel național și internațional.

**PROIECTELE FINANȚATE ÎN CADRUL AXEI 4 - POS MEDIU 2007 - 2015**

<b>Nr. crt.</b>	<b>Titlu proiect</b>	<b>Beneficiar</b>	<b>Administrator/ Custode arie naturală protejată</b>	<b>Valoarea totală proiect (Euro)</b>
1	Managementul durabil al sitului Natura 2000 ROSCI0233 Someșul Rece	USAMV Cluj-Napoca	Asociația Natura Transilvaniei	277.799
2	Asigurarea unui management corespunzător în cadrul Parcului Natural Munții Maramureșului prin conservarea biodiversității, monitorizare, vizitare, informare și conștientizare - PM-PNMM	R.N.P. ROMSILVA – Administrația Parcului Natural Munții Maramureșului	Administrația Parcului Natural Munții Maramureșului	907.985
3	Evaluarea stării de conservare a biodiversității din cadrul sitului Bârsău – Șomcuta (ROSCI 0275) în vederea elaborării planului de management specific siturilor Natura 2000	Universitatea Babeș Bolyai Cluj-Napoca	fără custode/administrator APM Cluj	136.207
4	Managementul durabil al sitului Natura 2000 ROSCI0238 Suatu-Cojocna-Crairât	ARPM Cluj-Napoca	fără custode/administrator APM Cluj	223.423
5	Îmbunătățirea stării de conservare a biodiversității în situl de importanță comunitară Cușma	Federația pentru Dezvoltarea Zonei Rurale Bârgău – Călimani	Asociația Proprietarilor de Pădure Bistricioara Bistrița Bârgăului – OS Bistrița Bârgăului	711.396
6	Elaborarea planurilor de management integrat pentru siturile de importanță comunitară ROSCI0074 – Făgetul Clujului – Valea Morii, ROSCI0356 – Poienile de la Șard și ROSCI0394 – Someșul Mic	Asociația Apathy Istvan Egyesulet	Asociația Natura Transilvaniei	293.634
7	Elaborarea planului de management integrat pentru situl de importanță comunitară ROSCI0295 – Dealurile Clujului Est	Societatea Lepidopterologică Română	Societatea Lepidopterologică Română	249.796
<b>Valoare totală proiecte aprobate ABA Someș-Tisa</b>				<b>2.800.240</b>

**PROIECTELE FINANȚATE ÎN CADRUL PROGRAMULUI LIFE+**

Titlul proiectului	Perioada	Valoare totală (Euro)	Contribuția UE (Euro)	Numărul proiectului	Habitat e	Specii	Arii naturale protejate
Îmbunătățirea conectivității habitatelor ursului brun și lupului printr-o rețea regională de situri Natura 2000 din România	2013-2019	3.264.811	2.448.608	LIFE12 NAT/UK/01068		Canis lupus, Ursus arctos	<b>SCI ROSCI0002 Apuseni</b> SCI ROSCI0042 Codru Moma SCI ROSCI0064 Defileul Mureșului SCI ROSCI0070 Drocea SCI ROSCI0126 Munții Țarcu SCI ROSCI0217 Retezat SCI ROSCI0219 Rusca Montană SCI ROSCI0250 Ținutul Pădurenilor SCI ROSCI0291 Coridorul Munții Bihorului - Codru Moma SCI ROSCI0292 Coridorul Rusca Montană - Țarcu - Retezat SCI ROSCI0298 Defileul Crișului Alb SCI ROSCI0325 Munții Metaliferi SCI ROSCI0355 Podișul Lipovei - Poiana Ruscă SCI ROSCI0406 Zarandul de Est SCI ROSCI0407 Zarandul de Vest

Titlul proiectului	Perioada	Valoare totală (Euro)	Contribuția UE (Euro)	Numărul proiectului	Habitat e	Specii	Arii naturale protejate
Conservarea Dumbrăvencei ( <i>Coracias garrulus</i> ) în bazinul carpatic	2014-2020	5.046.097	3.784.572	LIFE13 NAT/HU/00081		Coracias garrulus	SPA ROSPA0067 Lunca Barcăului SCI ROSCI0104 Lunca Inferioară a Crișului Repede SCI ROSCI0108 Lunca Mureșului Inferior SCI ROSCI0109 Lunca Timișului SCI ROSCI0115 Mlaștina Satchinez SPA ROSPA0014 Câmpia Cermeiului SPA ROSPA0015 Câmpia Crișului Alb și Crișului Negru <b>SPA ROSPA0016 Câmpia Nirului - Valea Ierului</b> SPA ROSPA0047 Hunedoara Timișană SPA ROSPA0069 Lunca Mureșului Inferior SPA ROSPA0078 Mlaștina Satchinez SPA ROSPA0095 Pădurea Macedonia SPA ROSPA0097 Pescăria Cefa - Pădurea Rădvani SPA ROSPA0103 Valea Alceului SCI ROSCI0390 Sărăturile Dinaș SPA ROSPA0126 Livezile - Dolaț SPA ROSPA0127 Lunca Bârzavei SPA ROSPA0128 Lunca Timișului SPA ROSPA0142 Teremia Mare - Tomnatic SPA ROSPA0144 Uivar - Dinaș

Titlul proiectului	Perioada	Valoare totală (Euro)	Contribuția UE (Euro)	Numărul proiectului	Habitat e	Specii	Arii naturale protejate
Asigurarea surselor de pradă pentru populațiile periclitare de <i>Falco cherrung</i> și <i>Aquila heliaca</i> din bazinul carpatic	2014-2018	2.881.243	2.160.932	LIFE13 NAT/HU/000183		Aquila heliaca Cricetus cricetus Falco cherrug Sicista subtilis Spermophilus citellus	SCI ROSCI0021 Câmpia Ierului SCI ROSCI0068 Diosig SCI ROSCI0104 Lunca Inferioară a Crișului Repede SCI ROSCI0108 Lunca Mureșului Inferior SCI ROSCI0115 Mlaștina Satchinez SPA ROSPA0015 Câmpia Crișului Alb și Crișului Negru <b>SPA ROSPA0016 Câmpia Nirului - Valea Ierului</b> SPA ROSPA0069 Lunca Mureșului Inferior SPA ROSPA0078 Mlaștina Satchinez SPA ROSPA0103 Valea Alceului SCI ROSCI0287 Comloșu Mare SCI ROSCI0345 Pajiștea Cenad SCI ROSCI0349 Pajiștea Pesac
		<b>11.192.151</b>	<b>8.394.112</b>				

**Folosințe de apă care intră sub incidența Directivei IED  
(din punct de vedere al gospodăririi apelor) din spațiul hidrografic Someș-Tisa**

<b>Nr. crt.</b>	<b>Numele și adresa societății comerciale (agent economic)</b>	<b>Reglementarea folosinței din punct de vedere al gospodăririi apelor</b>	<b>Activitatea principală conform Legii 278/2013 Anexa 1</b>	<b>Directivele sub care intră (IED, LCP, COV, SEVESO III, DEȘEURİ)</b>	<b>Data la care trebuie să se conformeze (tranziție)</b>
<b>0</b>	<b>1</b>	<b>2</b>	<b>3</b>	<b>4</b>	<b>5</b>
1.	<b>SC ROMBAT SA</b> Bistrița, str. Drumul Cetății nr.6	autorizată	2.5.b 4.2.e	IED	30.10.2007
2.	<b>SC DAN STEEL GROUP BECLEAN</b> Beclean, str. Viilor nr.3	autorizată	2.3.c 2.6.	IED	30.10.2007
3.	<b>SC TERACOTA SA</b> (fosta TERAPLAST GP SA ) Bistrița, str. Romana nr. 17A	autorizată	3.5.b	IED	30.10.2007 Încetarea activității notificată prin adresa nr.641/11.01.2013
4.	<b>SC FREE SOUL SRL</b> (fosta Aviagro SRL), Livezile str. Cruci nr. 423	autorizată	6.6.a	IED	30.10.2007
5.	<b>SC ARIO SA</b> Bistrița, str. Industriei nr. 10	autorizată	2.4.	IED	31.12.2013
6.	<b>SC VITALIA Servicii pentru Mediu- Tratarea deseurilor SRL</b> Suc. Bistrița-Nasaud comuna Dumitra, localitatea Tărpiu nr. 173/B/1	autorizată	5.4.	IED	20.30.2013
7.	<b>SC PANDORA LEGEND SRL,</b> localitatea Șieu Măgheruș	autorizată	6.6. b	IED	01.07.2013

Nr. crt.	Numele și adresa societății comerciale (agent economic)	Reglementarea folosinței din punct de vedere al gospodăririi apelor	Activitatea principală conform Legii 278/2013 Anexa 1	Directivile sub care intră (IED, LCP, COV, SEVESO III, DEȘEURİ)	Data la care trebuie să se conformeze (tranziție)
0	1	2	3	4	5
8.	<b>SC UZINA ELECTRICA ZALAU SA</b> , Zalău, str. V. Miștei nr.2	autorizată	1.1.	IED	31.12.2013 Încetarea activității conform HCL Municipiului Zalău nr. 17/2014, nr. 271/2014, nr. 181/2014
9.	<b>SC SILCOTUB SA</b> Zalău, b-dul M. Viteazu nr. 93	autorizată	2.3.a 2.6.	IED	30.10.2007
10.	<b>SC CUPROM SA</b> Bucuresti-Sucursala Zalău, B-dul Mihai Viteazu nr.111	autorizată	2.5.b 6.7.	IED	30.10.2007
11.	<b>SC ONCOS Prod SRL</b> , Ferma Panic, comuna Hereclean	autorizată	6.6.a	IED	30.10.2007
12.	<b>SC ROMINSERV IAIFO VALVES SRL</b> , B-dul Mihai Viteazu nr. 58	autorizată	2.3.b 2.4.	IED	31.12.2012
13.	<b>SC FLAVOIA HEN SRL</b> , Ferma Hereclean	autorizată	6.6.a	IED	31.12.2014
14.	<b>SC FLAVOIA TRANSCOM SRL</b> , Ferma Maieriste	autorizată	6.6.a	IED	04.11.2011 În procedura de reautorizare
15.	<b>SC CEMACOM SA</b> localitatea Recea, str. Fabricii 1, comuna Vârsolț	autorizată	3.5.a	IED	30.10.2007
16.	<b>SC BRAVINVEST SRL (fosta Amareto SRL)</b> , localitatea Florești str. Prof. Ioan Rus nr. 129	autorizată	6.6.a	IED	30.10.2007

Nr. crt.	Numele și adresa societății comerciale (agent economic)	Reglementarea folosinței din punct de vedere al gospodăririi apelor	Activitatea principală conform Legii 278/2013 Anexa 1	Directivele sub care intră (IED, LCP, COV, SEVESO III, DEȘEURİ)	Data la care trebuie să se conformeze (tranzicție)
0	1	2	3	4	5
17.	<b>SC ASENA SRL</b> , localitatea Florești, str. Plopilor nr. 15, jud. Cluj	autorizată	6.6.a	IED	30.10.2007
18.	<b>SC ONCOS PROD SRL</b> , Ferma Saliște, comuna Baci	autorizată	6.6.a	IED	31.12.2014
19	<b>SC PRODUSE CERAMICE SA</b> Gherla, str. Fizeșului nr. 20	autorizată	3.5.a	IED	30.10.2007 A declarat încetarea activității pe perioada nedeterminată
20.	<b>SC PROTAN SA</b> București, Suc. Dej str. Uriului nr.7	autorizată	6.5.	IED	31.12.2015
21.	<b>SC ONCOS Prod SRL</b> Ferma Gilău	autorizată	6.6.a	IED	30.10.2007
22.	<b>Regia Autonomă de Termoficare</b> , Cluj Napoca, str. Plevnei nr.56	autorizată	1.1.	IED	31.12.2008
23.	<b>SC SOMES SA</b> Dej, str. Bistriței nr. 63	autorizată	6.1.a 6.1.b	IED	31.12.2015 Unitate în procedură de faliment
24.	<b>SC SANEX SA</b> Cluj Napoca, str. Beiușului nr.1	autorizată	3.5.a	IED	10.06.2014
25.	<b>SC ROYAL DITRANS SRL</b> , (fosta AGRO MIRDACOS SRL) str. Lombului f.n., Ferma Popești, Cluj Napoca	autorizată	6.6.a	IED	30.10.2007
26.	<b>SC ONCOS PROD SRL</b> , Ferma	autorizată	6.6.a	IED	24.04.2012

Nr. crt.	Numele și adresa societății comerciale (agent economic)	Reglementarea folosinței din punct de vedere al gospodăririi apelor	Activitatea principală conform Legii 278/2013 Anexa 1	Directivile sub care intră (IED, LCP, COV, SEVESO III, DEȘEURİ)	Data la care trebuie să se conformeze (tranziție)
0	1	2	3	4	5
	Jucu				
27.	<b>SC METALICPLAS IMPEX SRL</b> , Dej, str. 1 Mai nr.134	autorizată	2.3.c	IED	22.08.2011
28.	<b>SC DERMA UNIVERSAL SRL</b> , Ferma Năsal, comuna Țaga	autorizată	6.6.b	IED	12.03.2010
29.	<b>SC BETAK SA</b> , B-dul Muncii nr. 16, Cluj Napoca	autorizată	2.6.	IED	30.07.2013
30.	<b>SC GLUE CHIM PROD SRL</b> , Gilău, str. Someșu Rece nr. 1195/A	autorizată	4.1.h	IED	02.11.2010
31.	<b>SC ALE AVIS SRL</b> , comuna Gilău, str. Principală nr.639	autorizată	6.6.a	IED	30.10.2007
32.	<b>SC COLONIA CLUJ NAPOCA ENERGIE SRL</b> , Cluj Napoca str. Plevnei nr. 68-70	autorizată	1.1.	IED	25.01.2013
33.	<b>SC CUPROM SA</b> Baia Mare, str. Eliberării nr.15	neautorizată – a încetat activitatea	2.5.a 2.5.b	IED	29.10.2007 activitatea sucursalei este sistată definitiv din iunie 2012
35.	<b>SC COMBIMAR SRL</b> , Baia Mare, str. Mocirei nr.1	autorizată	6.6.a	IED	30.10.2007
36.	<b>SC MECANICA SIGHETU SA</b> , Sighetu Marmației, str. Unirii nr.44-46	autorizată	2.6.	IED	30.10.2007
37.	<b>SC ROMPLUMB SA</b> , Baia Mare, str. Gutinului nr.9	autorizată	2.5.	IED	31.12.2010

<b>Nr. crt.</b>	<b>Numele și adresa societății comerciale (agent economic)</b>	<b>Reglementarea folosinței din punct de vedere al gospodăririi apelor</b>	<b>Activitatea principală conform Legii 278/2013 Anexa 1</b>	<b>Directivile sub care intră (IED, LCP, COV, SEVESO III, DEȘEURİ)</b>	<b>Data la care trebuie să se conformeze (tranzicție)</b>
<b>0</b>	<b>1</b>	<b>2</b>	<b>3</b>	<b>4</b>	<b>5</b>
38.	<b>SC ROMALTYN MINING SRL</b> , Baia Mare, str. Victoriei nr.77B	autorizată	2.5.	IED, SEVESO III	31.12.2010
39.	<b>SC ROMAVIS SRL</b> , str. Someș nr. 2, Seini	autorizată	6.6.a	IED	30.10.2007
40.	<b>SC DANAMARI SRL</b> , Seini, str. Someș nr. 2	autorizată	6.6.b	IED	30.10.2007
41.	<b>SC ARAMIS INVEST SRL</b> , Baia Mare, str. Speranței nr. 3	autorizată	4.1.	IED, SEVESO III	03.11.2009
42.	<b>SC AVE IMPEX SRL</b> , Ferma Satu Mare, str. Careiului nr. 160	autorizată	6.6.a	IED	30.10.2007
43.	<b>SC AVE IMPEX SRL</b> , Ferma Vetiș 2	autorizată	6.6.a	IED	30.10.2007
44.	<b>SC AVE IMPEX SRL</b> , Ferma Vetiș 3	autorizată	6.6.a	IED	30.10.2007
45.	<b>SC AVE IMPEX SRL</b> , Ferma Vetiș 4	autorizată	6.6.a	IED	30.10.2007
46.	<b>SC AVE IMPEX SRL</b> , Ferma Bicau	autorizată	6.6.a	IED	30.10.2007
47.	<b>SC UNIO SA</b> , Secția Forjă, Satu Mare str.L. Blaga nr. 35	autorizată	2.3.b	IED	31.12.2013
48.	<b>SC PROAVIS SRL</b> , Ferma Botiz, str. Oșvareu fn	autorizată	6.6.a	IED	30.10.2007
49.	<b>SC AVE IMPEX SRL</b> , Ferma Botiz, str. Odoreu fn	autorizată	6.6.a	IED	30.10.2007
50.	<b>SC ABOMIX SA</b>	autorizată	6.6.b	IED	31.12.2009

Nr. crt.	Numele și adresa societății comerciale (agent economic)	Reglementarea folosinței din punct de vedere al gospodăririi apelor	Activitatea principală conform Legii 278/2013 Anexa 1	Directivele sub care intră (IED, LCP, COV, SEVESO III, DEȘEURİ)	Data la care trebuie să se conformeze (tranziție)
0	1	2	3	4	5
	Moftinu Mare str. Gării nr. 1				
51.	<b>SC AGROFERM SRL</b> , Ferma lojib	autorizată	6.6.a	IED	27.05.2011
52.	<b>SC SAMAVIA SRL</b> , Ferma lojib	autorizată	6.6.a	IED	12.09.2011
53.	<b>SC AVICOLA APA SRL</b> , Ferma Berindan	autorizată	6.6.a	IED	26.03.2012
54.	<b>SC AGRO PIG SRL</b> , Ferma Livada str. Oașului nr.103/B	în procedură de reautorizare	6.6.b	IED	26.07.2010
55.	<b>SC PROAVIS SRL</b> , localitatea Hrip	autorizată	6.6.a	IED	08.07.2011
56.	<b>SC AVICOLA DAN SRL</b> , Ferma Sanislau	autorizată	6.6.a	IED	01.06.2011
57.	<b>SC AVI BROILER SKM SRL</b> , Ferma Medieșu Aurit	autorizată	6.6.a	IED	10.05.2012
58.	<b>SC AGRO PIG SRL</b> , Ferma Adrian	autorizată	6.6.b	IED	30.11.2011
59.	<b>Serviciul Public de Administrare a Sistemului Integrat de Management al Deșeurilor-</b> Depozit regional pentru deșeuri nepericuloase Doba	autorizată	5.4.	IED	13.11.2012
60.	<b>SC CRYPTON PMV SRL</b> , Ferma Corund, comuna Bogdand	autorizată	6.6.b	IED	14.06.2012
61.	<b>SC BOVAGRO SRL</b> Ferma Corund, comuna Bogdand	autorizată	6.6.b	IED	18.06.2012

<b>Nr. crt.</b>	<b>Numele și adresa societății comerciale (agent economic)</b>	<b>Reglementarea folosinței din punct de vedere al gospodăririi apelor</b>	<b>Activitatea principală conform Legii 278/2013 Anexa 1</b>	<b>Directivile sub care intră (IED, LCP, COV, SEVESO III, DEȘEURİ)</b>	<b>Data la care trebuie să se conformeze (tranziție)</b>
<b>0</b>	<b>1</b>	<b>2</b>	<b>3</b>	<b>4</b>	<b>5</b>
62.	<b>SC ECO INTERNATIONAL SRL</b> Ferma Medieșu Aurit, str. Fermierilor nr. 966	autorizată	6.6.a	IED	26.01.2012
63.	<b>SC MARACHIM SRL</b> Ferma Medieșu Aurit	autorizată	6.6.a	IED	26.01.2012
64.	<b>SC ARTEMA SRL</b> Ferma Supuru de Jos	autorizată	6.6.a	IED	15.06.2012
65.	<b>SC GALINA PRODCOM SRL,</b> Ferma Sanislau	autorizată	6.6.a	IED	13.08.2012
66.	<b>SC CONTRIC ALEX SRL,</b> Ferma Carei	autorizată	6.6.b	IED	09.04.2010

**Stadiul implementării măsurilor pentru unitățile IED raportate E-PRTR (pentru factorul de mediu apă)  
din spațiul hidrografic Someș-Tisa**

Nr. crt.	Numele unității industriale	Unitatea are sau nu autorizație (DA/NU)	Dacă unitatea este conformă cu cerințele Directivei IED, având în vedere factorul de mediu apă (situația în 2013) (DA/NU)	Dacă nu este conformă cu cerințele Directivei IED (BAT), va fi ea conform în 2018? (DA/Nu)	Perioada de tranziție	Costul măsurilor (pentru apă) 2016-2018 EURO
1	SC Someș -SA Dej (unitate în procedură de faliment)	DA	NU	DA	31.12.2015	0
2	SC Cuprom SA Sucursala Zalău (fost Elcond)	DA	DA	DA	-	0
3	SC Silcotub SA Zalău	DA	DA	DA	-	0
4	SC Romaltyn Mining Baia Mare	DA	DA	DA	-	0

**Inventarul în anul 2012 a amplasamentelor care se încadrează sub incidența Directivei 2012/18/UE privind controlul pericolelor de accidente majore care implică substanțe periculoase (SEVESO III), spațiul hidrografic Someș-Tisa**

<b>Nr. crt.</b>	<b>Județ</b>	<b>Cod amplasament</b>	<b>Denumire amplasament</b>	<b>Localitatea</b>	<b>Domeniu de activitate</b>	<b>Statut SEVESO (RM – risc major; rm – risc minor)</b>	<b>Conformă 2015 Da/Nu</b>	<b>Conformă 2018 Da/Nu</b>
1	Cluj	RO/CJ/005	<b>SC OMV PETROM SA (fosta SC PETROM SA)</b>	Cluj-Napoca	depozitare și comercializare produse petroliere	rm	Da	Da
2	Cluj	RO/CJ/006	<b>SC Lukoil Romania SRL</b>	Cluj-Napoca	depozitare și comercializare produse petroliere	rm	Da	Da
3	Cluj	RO/CJ/007	<b>SC Bega Minerale Industriale SA</b>	Aghireșu Fabrici	extracție nisipuri cuarțo - caolinoase-depozitare materiale explozive	RM	Da	Da
4	Bistrița-Năsăud	RO/BN/003	<b>SC PLAST SISTEM</b>	sat Crainimăt, comuna Șieu-Măgheruș	industria maselor plastice	rm	Da	Da
5	Maramureș	RO/MM/001	<b>SC Romalbyn Mining S.R.L.</b>	Baia Mare	industrie extractivă, retratare steril	RM	Da	Da
6	Maramureș	RO/MM/002	<b>CNMPN REMIN S.A. - Depozit explozivi</b>	Baia Mare	industrie extractivă (depozit exploziv)	RM	Da	Da

<b>Nr. crt.</b>	<b>Județ</b>	<b>Cod amplasament</b>	<b>Denumire amplasament</b>	<b>Localitatea</b>	<b>Domeniu de activitate</b>	<b>Statut SEVESO (RM – risc major; rm – risc minor)</b>	<b>Conformă 2015 Da/Nu</b>	<b>Conformă 2018 Da/Nu</b>
7	Maramureș	RO/MM/004	<b>SC MARYA STYLE SRL</b>	Sighetu Marmației	depozitare carburanți	rm	Da	Da
8	Maramureș	RO/MM/005	<b>SC Aramis Invest SRL</b>	Baia Mare	fabricarea buretelui	RM	Da	Da
9	Satu Mare	RO/SM/001	<b>SC OMV PETROM SA fosta SC Petrom Punct de lucru Depozit Satu Mare</b>	Satu Mare	depozitare produse petroliere, comerț cu ridicata al combustibililor și al produselor derivate	rm	Da	Da
10	Satu Mare	RO/SM/002	<b>SC UNICOM HOLDING SA Punct de lucru Halmeu</b>	Halmeu	Terminal produse petroliere-depozități, manipulări	rm	Da	Da
11	Satu Mare	RO/SM/003	<b>SC TRANS GAS SERVICES SRL Punct de lucru Porumbesti</b>	Porumbesti	Terminal gaz petrolier lichefiat (GPL) -depozități, manipulări	rm	Da	Da
12	Sălaj	RO/SJ/001	<b>SC OMV Petrom SA fosta SC Petrom</b>	Zalău	depozitare produse petroliere	RM	Da	Da
13	Sălaj	RO/SJ/002	<b>SC OMV Petrom SA fosta SC Petrom</b>	Zalău	depozitare-comercializare produse petroliere	rm	Da	Da
14	Sălaj	RO/SJ/003	<b>SC Rompetrol Downstream SRL</b>	Șimleu Silvaniei	depozitare-comercializare produse petroliere	rm	Da	Da

Nr. crt.	Județ	Cod amplasament	Denumire amplasament	Localitatea	Domeniu de activitate	Statut SEVESO (RM – risc major; rm – risc minor)	Conformă 2015 Da/Nu	Conformă 2018 Da/Nu
15	Sălaj	RO/SJ/004	<b>SC Michelin Romania SA Punct de Lucru Zalău Anvelope</b>	Zalău	fabricarea anvelopelor	rm	Da	Da

#### Anexa 9.9

#### Măsurile de bază pentru reducerea efectelor presiunilor cauzate de activitățile industriale din spațiul hidrografic Someș-Tisa

Nr. crt.	Județ	Nume măsură	Descriere măsură	Tip măsură (B11.3.a, B11.3b-l)	Codul corpului de apă de suprafață -	Codul corpului de apă subterană	Data realizării măsurii
1	BN	Controlul eficienței epurării apelor uzate	<b>SC FILECA INDUSTRY SA Beclean (fost ARPATEX)</b> Automonitoringul calitativ al substanțelor prioritare conform prevederilor autorizației de gospodărirea apelor	B11.3.g	RORW2.1_B3	ROSO09	permanent

Nr. crt.	Județ	Nume măsură	Descriere măsură	Tip măsură (B11.3.a, B11.3b-l)	Codul corpului de apă de suprafață -	Codul corpului de apă subterană	Data realizării măsurii
2	BN	Controlul eficienței epurării apelor uzate	<b>Stația de epurare ape mină Rodna-Valea Vinului</b> Monitorizarea efluentului evacuat prin stația de epurare ape mină (monitorizare post-închidere perimetru minier)	B11.3.k	RORW2.1.5_B1	ROSO15	permanent
3	CJ	Controlul eficienței epurării apelor uzate	<b>STEEL &amp; MINING GROUP (fost CUG Cluj)</b> Monitorizarea lunară a calitatii apelor uzate evacuate în râul Someș Mic; Monitorizarea apelor subterane	B11.3.g	RORW2.1.31_B4	ROSO10	permanent
4	CJ	Managementul deșeurilor periculoase	<b>SC Terapia SA Cluj-Napoca</b> Monitorizare post-închidere depozit de deșeuri periculoase	B11.3.l	-	ROSO10	permanent
5	CJ	Controlul eficienței epurării apelor uzate	<b>Depoul CFR Cluj</b> Monitorizare PAH - uri	B11.3.g	RORW2.1.31.14_B1		permanent

Nr. crt.	Județ	Nume măsură	Descriere măsură	Tip măsură (B11.3.a, B11.3b-l)	Codul corpului de apă de suprafață -	Codul corpului de apă subterană	Data realizării măsurii
6	CJ	Ecologizare depozit deșeuri menajere	<b>Depozit deșeuri Menajere "Pata Rât"</b> Ecologizare depozit; Control și urmărire a factorilor de mediu post-închidere pe o perioadă de 30 ani	B11.3.k	RORW2.1.31.17_B1	ROSO10	
7	CJ	Managementul deșeurilor nepericuloase	<b>SC Someș SA Dej</b> Închiderea ecologică a depozitului de deșeuri industriale nepericuloase	B11.3.h	RORW2.1_B4	ROSO11	
8	MM	Menținerea haldelor de steril în condiții de siguranța mediului	<b>Mina Baia Borșa - mina Toroioaga</b> Refacere stabilitate pârâu Secu	B11.3.h	RORW1.1.1.5_B1		2017
9	MM	Reabilitare și izolare situri miniere	<b>Mina Borșa - perimetrele Gura Băii și Colbu:</b> Lucrări de stabilizare și ecologizare halde de steril <i>Efect măsură:</i> <i>eliminarea elementelor de instabilitate și</i>	B11.3.h	RORW1.1.1.5_B1		<u>Trim II 2015</u> <u>Trim IV 2018</u>

Nr. crt.	Județ	Nume măsură	Descriere măsură	Tip măsură (B11.3.a, B11.3b- l)	Codul corpului de apă de suprafață -	Codul corpului de apă subterană	Data realizării măsurii
			<i>evacuarea controlată a apelor de drenaj</i>				
10	MM	Construcția sistemului de canalizare - epurare ape mină	<b>Mina Borșa - perimetrele Gura Băii și Colbu:</b> Colectare ape de mină și stație de epurare ape de mină în incinta flotației <i>Efect măsură:</i> <i>reducerea impactului asupra apelor de suprafață, încadrare calitate efluent în HG 352/2005</i>	B11.3.k	RORW1.1.1.5_B1		<u>Trim II 2015</u> Trim III 2018
11	MM	Tratarea siturilor pentru conservarea deșeurilor	<b>Mina Borșa - perimetrele Gura Băii și Colbu:</b> Ecologizarea incintelor miniere după demolarea construcțiilor <i>Efect măsură:</i> <i>protecția calității apelor subterane</i>	B11.3.h	RORW1.1.1.5_B1		<u>Trim I 2018</u> Trimi III 2018

Nr. crt.	Județ	Nume măsură	Descriere măsură	Tip măsură (B11.3.a, B11.3b-l)	Codul corpului de apă de suprafață -	Codul corpului de apă subterană	Data realizării măsurii
12	MM	Reabilitare și izolare situri miniere	<b>Mina Borșa - Burloaia - Dealul Bucății Est și Dealul Negru, PL Borșa</b> Lucrări de stabilizare și ecologizare halde de steril <i>Efect măsură: eliminarea elementelor de instabilitate și evacuarea controlată a apelor de drenaj</i>	B11.3.h	RORW1.1.1.5_B1		<u>Trim II 2015</u> Trim IV 2018
13	MM	Construcția sistemului de canalizare - epurare ape mină	<b>Mina Borsa - Burloaia - Dealul Bucății Est și Dealul Negru, PL Borșa</b> Colectare ape de mina și tratare pasiva ape de mină <i>Efect măsură: reducerea impactului asupra apelor de suprafață, încadrare calitate efluent in HG 352/2005</i>	B11.3.k	RORW1.1.1.5_B1		<u>Trim II 2015</u> Trim IV 2016

Nr. crt.	Județ	Nume măsură	Descriere măsură	Tip măsură (B11.3.a, B11.3b-l)	Codul corpului de apă de suprafață -	Codul corpului de apă subterană	Data realizării măsurii
14	MM	Tratarea siturilor pentru conservarea deșeurilor	<b>Mina Borsa - Burloaia - Dealul Bucății Est și Dealul Negru, PL Borșa</b> Ecologizarea incintelor miniere după demolarea construcțiilor <i>Efect măsură: protecția calității apelor subterane</i>	B11.3.h	RORW1.1.1.5_B1		<u>Trim I 2018</u> <u>Trim IV 2018</u>
15	MM	Reabilitare și izolare situri miniere	<b>Mina Baia Sprie Vest, PL Baia Sprie</b> Amenajare și ecologizare Dealu Minei <i>Efect măsură: eliminarea elementelor de instabilitate și evacuarea controlată a apelor de drenaj</i>	B11.3.h	RORW2.1.66.19_B1	ROSO12	<u>Trim II 2016</u> <u>Trim III 2018</u>
16	MM	Construcția sistemului de canalizare - epurare ape mină	<b>Mina Baia Sprie Vest, PL Baia Sprie</b> Colectare ape de mină și stație de epurare ape de mină	B11.3.k	RORW2.1.66.19_B1	ROSO12	<u>Trim II 2016</u> <u>Trim I 2019</u>

Nr. crt.	Județ	Nume măsură	Descriere măsură	Tip măsură (B11.3.a, B11.3b-l)	Codul corpului de apă de suprafață -	Codul corpului de apă subterană	Data realizării măsurii
			(pentru epurarea apelor de mină de la Mina Șuitor și Mina Baia Sprie Vest, PL Baia Sprie) <i>Efect măsură: reducerea impactului asupra apelor de suprafață, încadrare calitate efluent în HG 352/2005</i>				
17	MM	Menținerea iazurilor de decantare în condiții de siguranță a mediului	<b>Mina Baia Sprie Vest, PL Baia Sprie - Iazul Tăuții de Sus</b> - Lucrări pentru închidere și ecologizare	B11.3.h	RORW2.1.66.19_B1	ROSO12	2016
18	MM	Menținerea iazurilor de decantare în condiții de siguranță a mediului	<b>Mina Cavnic - Iazul Plopiș Răchițele</b> Lucrări de ecologizare iaz - monitorizare în perioada de execuție, de garanție și post-închidere	B11.3.h	RORW2.1.66.16_B1 a		2016

Nr. crt.	Județ	Nume măsură	Descriere măsură	Tip măsură (B11.3.a, B11.3b-l)	Codul corpului de apă de suprafață -	Codul corpului de apă subterană	Data realizării măsurii
19	MM	Construcția sistemului de canalizare - epurare ape mină	<b>Mina Cavnic</b> Colectare ape de mină și sistem de epurare ape de mină la flotație <i>Efect măsură: reducerea impactului asupra apelor de suprafață, încadrare calitate efluent în HG 352/2005</i>	B11.3.k	RORW2.1.66.16_B1 a		<u>Trim I 2015</u> Trim II 2017
20	MM	Mentținerea iazurilor de decantare în condiții de siguranța a mediului	<b>Mina Bolduț Superior - lazul Vrâncioara:</b> Lucrări de închidere-ecologizare	B11.3.h	RORW2.1.66.16_B1 a		2016
21	MM	Construcția sistemului de canalizare - epurare ape mină	<b>Mina Băiuț</b> Colectare ape de mină și execuție 2 stații de epurare pentru epurarea apelor de mină în localitatea Băiuț (care vor prelua apele din sectoarele Breiner și Cisma) și 1 stație de epurare	B11.3.k	RORW2.1.66_B1a RORW2.1.66.2_B1	ROSO12	<u>Trim II 2015</u> Trim I 2020

Nr. crt.	Județ	Nume măsură	Descriere măsură	Tip măsură (B11.3.a, B11.3b-l)	Codul corpului de apă de suprafață -	Codul corpului de apă subterană	Data realizării măsurii
			<p>în localitatea Botiza (care va prelua apele din sectorul Văratec)  <i>Efect măsură: reducerea impactului asupra apelor de suprafață, încadrare calitate efluent în HG 352/2005</i></p>				
22	MM	<p>Mentținerea haldelor de steril în condiții de siguranța a mediului;  Tratarea siturilor pentru conservarea deșeurilor</p>	<p><b>Mina Băiuț</b>  Lucrări de stabilizare și ecologizare halde de steril  <i>Efect măsură: Eliminarea elementelor de instabilitate și evacuarea controlată a apelor de drenaj</i></p>	B11.3.h	RORW2.1.66_B1a	ROSO12	<p><u>Trim II 2015</u>  Trim IV 2019</p>
23	MM	<p>Mentținerea iazurilor de decantare în condiții de siguranță a mediului</p>	<p><b>Mina Băiuț</b>  Ecologizarea și impermeabilizarea iazurilor de decantare Leorda și Bloaja-iaz avarie  <i>Efect măsură: Asigurarea stabilității generale și locale a</i></p>	B11.3.h	RORW2.1.66_B1a	ROSO12	<p><u>Trim III 2016</u>  Trim IV 2019</p>

Nr. crt.	Județ	Nume măsură	Descriere măsură	Tip măsură (B11.3.a, B11.3b-l)	Codul corpului de apă de suprafață -	Codul corpului de apă subterană	Data realizării măsurii
			<i>depozitelor de steril; evacuarea controlată a apelor pluviale de pe suprafața iazurilor</i>				
24	MM	Reabilitare și izolare situri miniere	<b>Mina Herja</b> Închiderea lucrărilor miniere de legătură cu suprafața pentru 9 puncte de lucru <i>Efect măsură: protecția solului și a apelor subterane</i>	B11.3.h	RORW2.1.66.19.2_B2a RORW2.1.66.19.2.3_B1	ROSO12	<u>Trim II 2015</u> Trim II 2018
25	MM	Tratarea siturilor pentru conservarea deșeurilor	<b>Mina Herja</b> Ecologizarea incintei Mina Herja și UP Flotația Centrală <i>Efect măsură: protecția solului și a apelor subterane</i>	B11.3.h	RORW2.1.66.19.2_B2a	ROSO12	<u>Trim II 2015</u> Trim IV 2017
26	MM	Menținerea haldelor de steril în condiții de siguranța mediului	<b>Mina Herja</b> Lucrări de stabilizare și ecologizare halde de steril <i>Efect măsură: Eliminarea elementelor de instabilitate și evacuarea controlată</i>	B11.3.h	RORW2.1.66.19.2_B2a	ROSO12	<u>Trim II 2015</u> Trim II 2018

Nr. crt.	Județ	Nume măsură	Descriere măsură	Tip măsură (B11.3.a, B11.3b-l)	Codul corpului de apă de suprafață -	Codul corpului de apă subterană	Data realizării măsurii
			<i>a apelor de drenaj</i>				
27	MM	Construcția/Reabilitarea sistemului de canalizare-epurare ape mină	<b>Mina Herja</b> Colectarea apelor de mină în stația de epurare; Modernizarea și re tehnologizarea stației de epurare Herja (Q = 35 l/s) <i>Efect măsură: reducerea impactului asupra apelor de suprafață, încadrare calitate efluent în HG 352/2005</i>	B11.3.k	RORW2.1.66.19.2_B2a	ROSO12	<u>Trim II 2015</u> <u>Trim II 2018</u>
28	MM	Menținerea iazurilor de decantare în condiții de siguranța a mediului	<b>Iaz Bozânta</b> Stabilizare și ecologizare iaz <i>Efect măsură: Eliminarea elementelor de instabilitate; eliminarea/reducerea impactului asupra apelor de suprafață prin încadrare calitate efluent în HG</i>	B11.3.h	RORW2.1.66_B3	ROSO12	<u>Trim I 2016</u> <u>Trim II 2018</u>

Nr. crt.	Județ	Nume măsură	Descriere măsură	Tip măsură (B11.3.a, B11.3b-l)	Codul corpului de apă de suprafață -	Codul corpului de apă subterană	Data realizării măsurii
			352/2005				
29	MM	Tratarea siturilor pentru conservarea deșeurilor	<b>Iaz Bozânta</b> Dezafectarea instalațiilor, conductelor și reconstrucția ecologică a amplasamentelor din zona iazului Bozânta <i>Efect măsură: reducerea impactului asupra apelor de suprafață, încadrare calitate efluent în HG 352/2005</i>	B11.3.h	RORW2.1.66_B3	ROSO12	<u>Trim II 2016</u> <u>Trim IV 2017</u>
30	MM	Menținerea haldelor de steril în condiții de siguranța mediului	<b>Mina Aurum</b> Amenajare și ecologizare haldă de steril Borzaș <i>Efect măsură: Eliminarea elementelor de</i>	B11.3.h	RORW2.1.66.19_B1	ROSO12	<u>Trim III 2017</u> <u>Trim III 2018</u>

Nr. crt.	Județ	Nume măsură	Descriere măsură	Tip măsură (B11.3.a, B11.3b-l)	Codul corpului de apă de suprafață -	Codul corpului de apă subterană	Data realizării măsurii
			<i>instabilitate și evacuarea controlată a apelor de drenaj</i>				
31	MM	Reabilitare și izolare situri miniere	<b>Mina Aurum</b> Lucrări de protecție la zăcămintul Sofia <i>Efect măsură:</i> <i>Eliminarea elementelor de instabilitate</i>	B11.3.h	RORW2.1.66.19_B1	ROSO12	<u>Trim III 2015</u> Trim IV 2018
32	MM	Construcția sistemului de canalizare - epurare ape mină	<b>Mina Aurum</b> Colectare ape de mină și stație de epurare ape de mină <i>Efect măsură:</i> <i>reducerea impactului asupra apelor de suprafață, încadrare calitate efluent în HG 352/2005</i>	B11.3.k	RORW2.1.66.19_B1	ROSO12	<u>Trim I 2016</u> Trim II 2021
33	MM	Reabilitare și izolare situri miniere	<b>Mina Șuior</b> Finalizarea închiderii lucrărilor miniere subterane și de legătura cu suprafața <i>Efect măsură:</i> <i>reducerea impactului asupra apelor de</i>	B11.3.h	RORW2.1.66.19_B1	ROSO12	<u>Trim III 2015</u> Trim III 2016

Nr. crt.	Județ	Nume măsură	Descriere măsură	Tip măsură (B11.3.a, B11.3b-l)	Codul corpului de apă de suprafață -	Codul corpului de apă subterană	Data realizării măsurii
			<i>suprafață, încadrare calitate efluent în HG 352/2005</i>				
34	MM	Menținerea haldelor de steril în condiții de siguranța mediului	<b>Mina Șuior</b> Stabilizarea și ecologizarea haldelor de steril <i>Efect măsură:</i> <i>Eliminarea elementelor de instabilitate a haldelor de steril și reducerea impactului asupra apelor subterane prin evacuarea controlată a apelor pluviale</i>	B11.3.h	RORW2.1.66.19_B1	ROSO12	<u>Trim II 2016</u> Trim IV 2018
35	MM	Reabilitare și izolare situri miniere	<b>Mina Șuior</b> Ecologizarea zonei depozitului de carburanți infestat cu produse petroliere <i>Efect măsură:</i> <i>Eliminarea</i>	B11.3.h	RORW2.1.66.19_B1	ROSO12	<u>Trim III 2016</u> Trim IV 2017

Nr. crt.	Județ	Nume măsură	Descriere măsură	Tip măsură (B11.3.a, B11.3b-l)	Codul corpului de apă de suprafață -	Codul corpului de apă subterană	Data realizării măsurii
			<i>impactului asupra apelor subterane</i>				
36	SM	Mentținerea haldelor de steril în condiții de siguranța mediului	<b>Mina Turț</b> Ecologizarea haldelor de steril <i>Efect măsură:</i> <i>Eliminarea elementelor de instabilitate și evacuarea controlată a apelor de drenaj</i>	B11.3.h	RORW1.1.11.4_B1	ROSO01	<u>Trim II 2016</u> Trim II 2017
37	SM	Construcția/Reabilitarea sistemului de canalizare-epurare ape mină	<b>Mina Turț</b> Colectare ape de mină și realizare stație de epurare ape mină <i>Efect măsură:</i> <i>reducerea impactului asupra apelor de suprafață, încadrare calitate efluent în HG 352/2005</i>	B11.3.k	RORW1.1.11.4_B1	ROSO01	<u>Trim II 2016</u> Trim IV 2019
38	SM	Epurare ape uzate	<b>Stația de epurare ape mină Turț</b> Monitorizarea substanțelor periculoase din Lista I și II din efluentul	B11.3.k	RORW1.1.11.4_B1	ROSO01	permanent

Nr. crt.	Județ	Nume măsură	Descriere măsură	Tip măsură (B11.3.a, B11.3b- l)	Codul corpului de apă de suprafață -	Codul corpului de apă subterană	Data realizării măsurii
			stației de epurare ape mină Turț				
39	SM	Epurare ape uzate	<b>Stația de epurare ape mină Socea</b> Epurarea apelor de mină și monitorizarea calității efluentului în perimetrele miniere închise	B11.3.k	RORW1.1.10.3_B1a		permanent

Nr. crt.	Substanțe prioritare și poluanți specifici*	Poluanți - ape subterane**	Autoritate competentă responsabilă	Parteneri pentru implementarea efectivă a măsurii	Costuri planificate (Euro)			Sursa de finanțare a măsurii	Comentarii
					Investitii	Operare/Întreținere	Alte costuri		
1	-	-	Ministerul Mediului, Apelor și Pădurilor	SC FILECA INDUSTRY SA Beclean (fost ARPATEX) (evacuare în rețea canalizare oraș Beclean)	0	0		surse proprii	
2	-	-	Ministerul Economiei DGRMDDZI	SC Cartel Bau SA (administrator stație de epurare ape mină) SC CONVERSMIN SA (titular obiectiv și ordonator de credite)	0	0	3740	buget de stat	Statie de epurare cu eficiență scăzută
3	-	-	Ministerul Mediului, Apelor și Pădurilor	STEEL & MINING GROUP (fost CUG Cluj)	0	0	3200	surse proprii	
4	-	-	Ministerul Mediului, Apelor și Pădurilor	SC Terapia SA Cluj-Napoca	0	0	30000	surse proprii	

Nr. crt.	Substanțe prioritare și poluanți specifici*	Poluanți - ape subterane**	Autoritate competentă responsabilă	Parteneri pentru implementarea efectivă a măsurii	Costuri planificate (Euro)			Sursa de finanțare a măsurii	Comentarii
					Investitii	Operare/Întreținere	Alte costuri		
5	-	-	Ministerul Mediului, Apelor și Pădurilor	Depoul CFR Cluj	0	0	2647	surse proprii	
6	-	-	Ministerul Mediului, Apelor și Pădurilor	Consiliul Județean Cluj	7400320	0	0	buget local	
7	-	-	Ministerul Mediului, Apelor și Pădurilor	SC Someș SA Dej	924948	0	0	surse proprii	Întrucât unitatea este în procedură de faliment, conform Adresei APM Cluj 9857/14.02.2015, se impune ca măsura să fie realizată de viitorul proprietar
8	Ni, Cd, Pb	-	Ministerul Economiei DGRMDDZI	SC Conversmin SA București	0	0	0	buget de stat	S-au propus lucrări noi întrucât lucrările finalizate (din

Nr. crt.	Substanțe prioritare și poluanți specifici*	Poluanți - ape subterane**	Autoritate competentă responsabilă	Parteneri pentru implementarea efectivă a măsurii	Costuri planificate (Euro)			Sursa de finanțare a măsurii	Comentarii
					Investitii	Operare/Întreținere	Alte costuri		
									Programul de măsuri 2009-2015) au fost distruse parțial, în urma unor viituri pe pârâul Secu
9	Ni, Cd, Pb	-	Ministerul Economiei DGRMDDZI	REMIN Baia Mare	1528727	0	0	buget de stat	Măsuri preluate din avizul de gospodărire a apelor și Programul de Măsuri pentru Mina Borșa - perimetrele Gura Băii și Colbu (nr. 975/17.03.2014 propus de REMIN Baia Mare și aprobat de Ministerul Economiei,

Nr. crt.	Substanțe prioritare și poluanți specifici*	Poluanți - ape subterane**	Autoritate competentă responsabilă	Parteneri pentru implementarea efectivă a măsurii	Costuri planificate (Euro)			Sursa de finanțare a măsurii	Comentarii
					Investitii	Operare/Întreținere	Alte costuri		
									DGRMDDZI); Termenele de realizare sunt corelate cu valabilitatea Licenței de exploatare (2018)
10	Ni, Cd, Pb	-	Ministerul Economiei DGRMDDZI	REMIN Baia Mare	2522614	0	0	buget de stat	Măsuri preluate din avizul de gospodărire a apelor și Programul de Măsuri pentru Mina Borșa - perimetrele Gura Băii și Colbu (nr. 975/17.03.2014 propus de REMIN Baia Mare și aprobat de Ministerul

Nr. crt.	Substanțe prioritare și poluanți specifici*	Poluanți - ape subterane**	Autoritate competentă responsabilă	Parteneri pentru implementare efectivă a măsurii	Costuri planificate (Euro)			Sursa de finanțare a măsurii	Comentarii
					Investitii	Operare/Întreținere	Alte costuri		
									Economiei, DGRMDDZI); Termenele de realizare sunt corelate cu valabilitatea Licenței de exploatare (2018)
11	Ni, Cd, Pb	-	Ministerul Economiei DGRMDDZI	REMIN Baia Mare	263114	0	0	buget de stat	Măsurile preluate din avizul de gospodărire a apelor și Programul de Măsurile pentru Mina Borșa - perimetrele Gura Băii și Colbu (nr. 975/17.03.2014) propus de REMIN Baia Mare și aprobat de

Nr. crt.	Substanțe prioritare și poluanți specifici*	Poluanți - ape subterane**	Autoritate competentă responsabilă	Parteneri pentru implementarea efectivă a măsurii	Costuri planificate (Euro)			Sursa de finanțare a măsurii	Comentarii
					Investitii	Operare/Întreținere	Alte costuri		
									Ministerul Economiei, DGRMDDZI ); Termenele de realizare sunt corelate cu valabilitatea Licenței de exploatare (2018)
12	Ni, Cd, Pb	-	Ministerul Economiei DGRMDDZI	REMIN Baia Mare	164250	0	0	buget de stat	Măsuri preluate din avizul de gospodărire a apelor și Programul de Măsuri pentru Mina Borșa - Burloaia - Dealul Bucății Est și Dealul

Nr. crt.	Substanțe prioritare și poluanți specifici*	Poluanți - ape subterane**	Autoritate competentă responsabilă	Parteneri pentru implementarea efectivă a măsurii	Costuri planificate (Euro)			Sursa de finanțare a măsurii	Comentarii
					Investitii	Operare/Întreținere	Alte costuri		
									Negru (nr. 975/17.03.2014 propus de REMIN Baia Mare și aprobat de Ministerul Economiei-DGRMDDZI); Termenele de realizare sunt corelate cu valabilitatea Licenței de exploatare (2018)
13	Ni, Cd, Pb	-	Ministerul Economiei DGRMDDZI	REMIN Baia Mare	33182	0	0	buget de stat	Măsuri preluate din avizul de gospodărire a apelor și Programul de Măsuri pentru Mina Borșa - Burloaia -

Nr. crt.	Substanțe prioritare și poluanți specifici*	Poluanți - ape subterane**	Autoritate competentă responsabilă	Parteneri pentru implementarea efectivă a măsurii	Costuri planificate (Euro)			Sursa de finanțare a măsurii	Comentarii
					Investitii	Operare/Întreținere	Alte costuri		
									Dealul Bucății Est și Dealul Negru (nr. 975/17.03.2014 propus de REMIN Baia Mare și aprobat de Ministerul Economiei-DGRMDDZI); Termenele de realizare sunt corelate cu valabilitatea Licenței de exploatare (2018)
14	Ni, Cd, Pb	-	Ministerul Economiei DGRMDDZI	REMIN Baia Mare	157136	0	0	buget de stat	Măsuri preluate din avizul de gospodărire a apelor și Programul de Măsuri

Nr. crt.	Substanțe prioritare și poluanți specifici*	Poluanți - ape subterane**	Autoritate competentă responsabilă	Parteneri pentru implementarea efectivă a măsurii	Costuri planificate (Euro)			Sursa de finanțare a măsurii	Comentarii
					Investitii	Operare/Întreținere	Alte costuri		
									<p>pentru Mina Borșa - Burloaia - Dealul Bucății Est și Dealul Negru (nr. 975/17.03.2014 propus de REMIN Baia Mare și aprobat de Ministerul Economiei-DGRMDDZI);</p> <p>Termenele de realizare sunt corelate cu valabilitatea Licenței de exploatare (2018)</p>
15	Ni, Cd, Pb	-	Ministerul Economiei DGRMDDZI	REMIN Baia Mare	136682	0	0	buget de stat	Măsuri preluate din avizul de gospodărire

Nr. crt.	Substanțe prioritare și poluanți specifici*	Poluanți - ape subterane**	Autoritate competentă responsabilă	Parteneri pentru implementarea efectivă a măsurii	Costuri planificate (Euro)			Sursa de finanțare a măsurii	Comentarii
					Investitii	Operare/Întreținere	Alte costuri		
									a apelor și Programul de Măsuri pentru Mina Baia Vest, PL Baia Sprie (nr. 975/17.03.2014 propus de REMIN Baia Mare și aprobat de Ministerul Economiei-DGRMDDZI); Termenele de realizare sunt corelate cu valabilitatea Licenței de exploatare (2019)
16	Ni, Cd, Pb	-	Ministerul Economiei DGRMDDZI	REMIN Baia Mare	253523	0	0	buget de stat	Măsuri preluate din avizul de gospodărire

Nr. crt.	Substanțe prioritare și poluanți specifici*	Poluanți - ape subterane**	Autoritate competentă responsabilă	Parteneri pentru implementarea efectivă a măsurii	Costuri planificate (Euro)			Sursa de finanțare a măsurii	Comentarii
					Investitii	Operare/Întreținere	Alte costuri		
									a apelor și Programul de Măsuri pentru Mina Baia Sprie Vest, PL Baia Sprie (nr. 975/17.03.2014 propus de REMIN Baia Mare și aprobat de Ministerul Economiei-DGRMDDZI); Termenele de realizare sunt corelate cu valabilitatea Licenței de exploatare (2019)
17	Ni, Cd, Pb	-	Ministerul Economiei	SC CONVERSMIN SA	10524459	390741	0	buget de stat	

Nr. crt.	Substanțe prioritare și poluanți specifici*	Poluanți - ape subterane**	Autoritate competentă responsabilă	Parteneri pentru implementarea efectivă a măsurii	Costuri planificate (Euro)			Sursa de finanțare a măsurii	Comentarii
					Investitii	Operare/Întreținere	Alte costuri		
				București					
18	Ni, Cd	-	Ministerul Economiei DGRMDDZI	SC CONVERSMI N SA București	1443791	0	0	buget de stat	
19	Ni, Cd	-	Ministerul Economiei DGRMDDZI	REMIN Baia Mare	240273	0	0	buget de stat	Măsuri preluate din avizul de gospodărire a apelor și Programul de Măsuri pentru Mina Cavnic, PL Cavnic (nr. 975/ 17.03.2014 propus de REMIN Baia Mare și aprobat de Ministerul Economiei-DGRMDDZI ); Termenele de realizare

Nr. crt.	Substanțe prioritare și poluanți specifici*	Poluanți - ape subterane**	Autoritate competentă responsabilă	Parteneri pentru implementare efectivă a măsurii	Costuri planificate (Euro)			Sursa de finanțare a măsurii	Comentarii
					Investitii	Operare/Întreținere	Alte costuri		
									sunt corelate cu valabilitatea Licenței de exploatare (2017)
20	Ni, Cd	-	Ministerul Economiei DGRMDDZI	SC CONVERSMI N SA București	2862101	723232	0	buget de stat	
21	Cd	-	Ministerul Economiei DGRMDDZI	REMIN Baia Mare	1200364	0	0	buget de stat	Măsurile preluate din avizul de gospodărire a apelor și Programul de Măsurile pentru Mina Băiuț, PL Băiuț (nr. 975/17.03.2014) propus de REMIN Baia Mare și aprobat de Ministerul Economiei, DGRMDDZI

Nr. crt.	Substanțe prioritare și poluanți specifici*	Poluanți - ape subterane**	Autoritate competentă responsabilă	Parteneri pentru implementarea efectivă a măsurii	Costuri planificate (Euro)			Sursa de finanțare a măsurii	Comentarii
					Investitii	Operare/Întreținere	Alte costuri		
									); Termenele de realizare sunt corelate cu valabilitatea Licenței de exploatare (2020)
22	Cd	-	Ministerul Economiei DGRMDDZI	REMIN Baia Mare	534273	0	0	buget de stat	Măsuri preluate din avizul de gospodărire a apelor și Programul de Măsuri pentru Mina Băiuț, PL Băiuț (nr. 975/17.03.2014 propus de REMIN Baia Mare și aprobat de Ministerul Economiei, DGRMDDZI);

Nr. crt.	Substanțe prioritare și poluanți specifici*	Poluanți - ape subterane**	Autoritate competentă responsabilă	Parteneri pentru implementarea efectivă a măsurii	Costuri planificate (Euro)			Sursa de finanțare a măsurii	Comentarii
					Investitii	Operare/Întreținere	Alte costuri		
									Termenele de realizare sunt corelate cu valabilitatea Licenței de exploatare (2020)
23	Cd	-	Ministerul Economiei DGRMDDZI	REMIN Baia Mare	0	0	0	buget de stat	<i>Iaz Leorda:</i> fără lucrări de închidere-ecologizare, fără sistem sistem eficient de colectare a apelor pluviale, care se evacuează necontrolat, în râul Lăpuș; <i>Bloaja-iaz avarie:</i> fără lucrări de închidere-ecologizare,

Nr. crt.	Substanțe prioritare și poluanți specifici*	Poluanți - ape subterane**	Autoritate competentă responsabilă	Parteneri pentru implementarea efectivă a măsurii	Costuri planificate (Euro)			Sursa de finanțare a măsurii	Comentarii
					Investitii	Operare/Întreținere	Alte costuri		
									cu impact local deosebit asupra râului Lăpuș prin antrenarea sterilului până în zona de protecție a acestuia
24	Cd, Ni, Pb	-	Ministerul Economiei DGRMDDZI	REMIN Baia Mare	203068	0	0	buget de stat	Măsuri preluate din avizul de gospodărire a apelor și Programul de Măsuri pentru Mina Herja, PL Baia Sprie (nr. 975/17.03.2014 propus de REMIN Baia Mare și aprobat de Ministerul

Nr. crt.	Substanțe prioritare și poluanți specifici*	Poluanți - ape subterane**	Autoritate competentă responsabilă	Parteneri pentru implementarea efectivă a măsurii	Costuri planificate (Euro)			Sursa de finanțare a măsurii	Comentarii
					Investitii	Operare/Întreținere	Alte costuri		
									Economiei-DGRMDDZI); Termenele de realizare sunt corelate cu valabilitatea Licenței de exploatare (2018)
25	Cd, Ni, Pb	-	Ministerul Economiei DGRMDDZI	REMIN Baia Mare	3158114	0	0	buget de stat	Măsurile preluate din avizul de gospodărire a apelor și Programul de Măsurile pentru Mina Herja, PL Baia Sprie (nr. 975/17.03.2014 propus de REMIN Baia Mare și aprobat de Ministerul Economiei-

Nr. crt.	Substanțe prioritare și poluanți specifici*	Poluanți - ape subterane**	Autoritate competentă responsabilă	Parteneri pentru implementarea efectivă a măsurii	Costuri planificate (Euro)			Sursa de finanțare a măsurii	Comentarii
					Investitii	Operare/Întreținere	Alte costuri		
									DGRMDDZI); Termenele de realizare sunt corelate cu valabilitatea Licenței de exploatare (2018)
26	Cd, Ni, Pb	-	Ministerul Economiei DGRMDDZI	REMIN Baia Mare	730977	0	0	buget de stat	Măsurile preluate din avizul de gospodărire a apelor și Programul de Măsurile pentru Mina Herja, PL Baia Sprie (nr. 975/17.03.2014) propus de REFIN Baia Mare și aprobat de Ministerul Economiei-DGRMDDZI

Nr. crt.	Substanțe prioritare și poluanți specifici*	Poluanți - ape subterane**	Autoritate competentă responsabilă	Parteneri pentru implementarea efectivă a măsurii	Costuri planificate (Euro)			Sursa de finanțare a măsurii	Comentarii
					Investitii	Operare/Întreținere	Alte costuri		
									); Termenele de realizare sunt corelate cu valabilitatea Licenței de exploatare (2018)
27	Cd, Ni, Pb	-	Ministerul Economiei DGRMDDZI	REMIN Baia Mare	943273	0	0	buget de stat	Măsuri preluate din avizul de gospodărire a apelor și Programul de Măsuri pentru Mina Herja, PL Baia Sprie (nr. 975/17.03.2014 propus de REMIN Baia Mare și aprobat de Ministerul Economiei-DGRMDDZI);

Nr. crt.	Substanțe prioritare și poluanți specifici*	Poluanți - ape subterane**	Autoritate competentă responsabilă	Parteneri pentru implementarea efectivă a măsurii	Costuri planificate (Euro)			Sursa de finanțare a măsurii	Comentarii
					Investitii	Operare/Întreținere	Alte costuri		
									Termenele de realizare sunt corelate cu valabilitatea Licenței de exploatare (2018)
28	Ni, Cd, Hg	-	Ministerul Economiei DGRMDDZI	REMIN Baia Mare	2336529 5	0	0	buget de stat	Măsuri preluate din avizul de gospodărire a apelor și Programul de Măsuri pentru PL Flotația Centrală - iaz Bozânta (nr. 975/17.03.2014 propus de REMIN Baia Mare și aprobat de Ministerul Economiei-DGRMDDZI

Nr. crt.	Substanțe prioritare și poluanți specifici*	Poluanți - ape subterane**	Autoritate competentă responsabilă	Parteneri pentru implementarea efectivă a măsurii	Costuri planificate (Euro)			Sursa de finanțare a măsurii	Comentarii
					Investitii	Operare/Întreținere	Alte costuri		
									); Termenele de realizare sunt corelate cu valabilitatea Licenței de exploatare (2018)
29	Ni, Cd, Hg	-	Ministerul Economiei DGRMDDZI	REMIN Baia Mare	891841	0	0	buget de stat	Măsuri preluate din avizul de gospodărire a apelor și Programul de Măsuri pentru PL Flotația Centrală - iaz Bozânta (nr. 975/17.03.2014 propus de REMIN Baia Mare și aprobat de Ministerul Economiei-

Nr. crt.	Substanțe prioritare și poluanți specifici*	Poluanți - ape subterane**	Autoritate competentă responsabilă	Parteneri pentru implementarea efectivă a măsurii	Costuri planificate (Euro)			Sursa de finanțare a măsurii	Comentarii
					Investitii	Operare/Întreținere	Alte costuri		
									DGRMDDZI); Termenele de realizare sunt corelate cu valabilitatea Licenței de exploatare (2018)
30	Ni, Cd, Pb	-	Ministerul Economiei DGRMDDZI	REMIN Baia Mare	16341	0	0	buget de stat	Măsuri preluate din avizul de gospodărire a apelor și Programul de Măsuri pentru Mina Aurum - PL Săsar (nr. 975/17.03.2014 propus de REMIN Baia Mare și aprobat de Ministerul Economiei, DGRMDDZI

Nr. crt.	Substanțe prioritare și poluanți specifici*	Poluanți - ape subterane**	Autoritate competentă responsabilă	Parteneri pentru implementarea efectivă a măsurii	Costuri planificate (Euro)			Sursa de finanțare a măsurii	Comentarii
					Investitii	Operare/Întreținere	Alte costuri		
									); Termenele de realizare sunt corelate cu valabilitatea Licenței de exploatare (2023)
31	Ni, Cd, Pb	-	Ministerul Economiei DGRMDDZI	REMIN Baia Mare	128818	0	0	buget de stat	Măsuri preluate din avizul de gospodărire a apelor și Programul de Măsuri pentru Mina Aurum - PL Săsar (nr. 975/17.03.2014 propus de REMIN Baia Mare și aprobat de Ministerul Economiei, DGRMDDZI);

Nr. crt.	Substanțe prioritare și poluanți specifici*	Poluanți - ape subterane**	Autoritate competentă responsabilă	Parteneri pentru implementarea efectivă a măsurii	Costuri planificate (Euro)			Sursa de finanțare a măsurii	Comentarii
					Investitii	Operare/Întreținere	Alte costuri		
									Termenele de realizare sunt corelate cu valabilitatea Licenței de exploatare (2023)
32	Ni, Cd, Pb	-	Ministerul Economiei DGRMDDZI	REMIN Baia Mare	827864	0	0	buget de stat	Măsuri preluate din avizul de gospodărire a apelor și Programul de Măsuri pentru Mina Aurum - PL Săsar (nr. 975/17.03.2014 propus de REMIN Baia Mare și aprobat de Ministerul Economiei, DGRMDDZI); Termenele

Nr. crt.	Substanțe prioritare și poluanți specifici*	Poluanți - ape subterane**	Autoritate competentă responsabilă	Parteneri pentru implementarea efectivă a măsurii	Costuri planificate (Euro)			Sursa de finanțare a măsurii	Comentarii
					Investitii	Operare/Întreținere	Alte costuri		
									de realizare sunt corelate cu valabilitatea Licenței de exploatare (2023)
33	Ni, Cd, Pb	-	Ministerul Economiei DGRMDDZI	REMIN Baia Mare	467000	0	0	buget de stat	Măsurile preluate din avizul de gospodărire a apelor și Programul de Măsurile pentru Mina Șuitor - PL Baia Sprie (nr. 975/17.03.2014 propus de REMIN Baia Mare și aprobat de Ministerul Economiei-DGRMDDZI); Termenele de realizare

Nr. crt.	Substanțe prioritare și poluanți specifici*	Poluanți - ape subterane**	Autoritate competentă responsabilă	Parteneri pentru implementarea efectivă a măsurii	Costuri planificate (Euro)			Sursa de finanțare a măsurii	Comentarii
					Investitii	Operare/Întreținere	Alte costuri		
									sunt in corelare cu valabilitatea Licenței de exploatare (2019)
34	Ni, Cd, Pb	-	Ministerul Economiei DGRMDDZI	REMIN Baia Mare	275523	0	0	buget de stat	Măsurile preluate din avizul de gospodărire a apelor și Programul de Măsurile pentru Mina Șuitor - PL Baia Sprie (nr. 975/17.03.2014 propus de REMIN Baia Mare și aprobat de Ministerul Economiei-DGRMDDZI); Termenele de realizare sunt

Nr. crt.	Substanțe prioritare și poluanți specifici*	Poluanți - ape subterane**	Autoritate competentă responsabilă	Parteneri pentru implementarea efectivă a măsurii	Costuri planificate (Euro)			Sursa de finanțare a măsurii	Comentarii
					Investitii	Operare/Întreținere	Alte costuri		
									corelate cu valabilitatea Licenței de exploatare (2019)
35	Ni, Cd, Pb	-	Ministerul Economiei DGRMDDZI	REMIN Baia Mare	29727	0	0	buget de stat	Măsurile preluate din avizul de gospodărire a apelor și Programul de Măsurile pentru Mina Șuitor - PL Baia Sprie (nr. 975/17.03.2014 propus de REMIN Baia Mare și aprobat de Ministerul Economiei-DGRMDDZI); Termenele de realizare sunt corelate cu

Nr. crt.	Substanțe prioritare și poluanți specifici*	Poluanți - ape subterane**	Autoritate competentă responsabilă	Parteneri pentru implementarea efectivă a măsurii	Costuri planificate (Euro)			Sursa de finanțare a măsurii	Comentarii
					Investitii	Operare/Întreținere	Alte costuri		
									valabilitatea Licenței de exploatare (2019)
36	Ni, Cd, Pb	-	Ministerul Economiei DGRMDDZI	REMIN Baia Mare	223773	0	0	buget de stat	Măsurile preluate din avizul de gospodărire a apelor și Programul de Măsurile pentru Mina Turț - PL Turț (nr. 975/17.03.2014 propus de REMIN Baia Mare și aprobat de Ministerul Economiei, DGRMDDZI); Termenele de realizare sunt corelate cu valabilitatea

Nr. crt.	Substanțe prioritare și poluanți specifici*	Poluanți - ape subterane**	Autoritate competentă responsabilă	Parteneri pentru implementarea efectivă a măsurii	Costuri planificate (Euro)			Sursa de finanțare a măsurii	Comentarii
					Investitii	Operare/Întreținere	Alte costuri		
									Licenței de exploatare 2019)
37	Ni, Cd, Pb	-	Ministerul Economiei DGRMDDZI	REMIN Baia Mare	836727	0	0	buget de stat	Măsurile preluate din avizul de gospodărire a apelor și Programul de Măsurile pentru Mina Turț - PL Turț (nr. 975/17.03.2014 propus de REMIN Baia Mare și aprobat de Ministerul Economiei, DGRMDDZI); Termenele de realizare sunt corelate cu valabilitatea Licenței de

Nr. crt.	Substanțe prioritare și poluanți specifici*	Poluanți - ape subterane**	Autoritate competentă responsabilă	Parteneri pentru implementarea efectivă a măsurii	Costuri planificate (Euro)			Sursa de finanțare a măsurii	Comentarii
					Investitii	Operare/Întreținere	Alte costuri		
									exploatare (2019)
38	Ni, Cd, Pb	-	Ministerul Economiei DGRMDDZI	REMIN Baia Mare Stația de epurare ape mină Turț	0	0	17713	surse proprii	Stație de epurare cu eficiență scăzută
39	Cd	-	Ministerul Economiei DGRMDDZI	S.C. Domaso Construct S.R.L. Petroșani Departamentul stații de epurare Baia Mare	0	0	20000	buget de stat	Stație de epurare cu eficiență scăzută

### Legendă

11.3a - măsuri de bază impuse de legislația națională care implementează Directivele Europene

11.3b-l - măsuri de bază adiționale, altele decât măsurile cerute de Directivele Europene, conform art. 11.3.b-l al DCA

Codul corpului de apă de suprafață - Codul corpului de apă de suprafață asupra căruia are efect măsura

Codul corpului de apă subterană - Codul corpului de apă subterană din PMB asupra căruia are efect măsura

\* Substanțe prioritare și poluanți specifici pentru care se prevede reducerea emisiilor în apele de suprafață prin aplicarea măsurii

\*\* Poluanți pentru care se prevede reducerea emisiilor în apele subterane prin aplicarea măsurii

**Măsuri de bază pentru reducerea efectelor presiunilor cauzate de activitățile agricole (ferme/complexe zootehnice)  
din spațiul hidrografic Someș-Tisa**

Nr. crt.	Județ	Nume măsură	Descriere măsură	Tip măsură (B11.3.a , B11.3b-l)	Codul corpului de apă de suprafață	Codul corpului de apă subterană	Data realizării măsurii	Substanțe prioritare și poluanți specifici*	Nume poluanți pentru ape subterane**
1	SM	Întocmire Plan de fertilizare/Plan de Management deșeuri organice	Întocmire Plan de fertilizare	B11-3a	RORW1.1.11.5_B1	ROSO01		-	-
2	SM	Executare foraje de observație și monitorizarea calității apelor subterane	Execuție foraj de observație și monitorizarea calității apelor subterane	B11-3a	RORW1.1.11.5_B1	ROSO01		-	-
3	SM	Protejarea corpurilor de apă împotriva poluării cu pesticide prin Reducerea riscului la manipularea și stocarea produselor	Eliminare Depozit deșeuri pesticide inventariat de comisia mixtă cu reprezentanți de la Unitatea fitosanitară,	B11-3a	RORW2.2_B2a	ROSO06		-	-

Nr. crt.	Județ	Nume măsură	Descriere măsură	Tip măsură (B11.3.a , B11.3b-l)	Codul corpului de apă de suprafață	Codul corpului de apă subterană	Data realizării măsurii	Substanțe prioritare și poluanți specifici*	Nume poluanți pentru ape subterane**
		fitosanitare	A.P.M., I.P.J.						
4	SM	Protejarea corpurilor de apă împotriva poluării cu pesticide prin Reducerea riscului la manipularea și stocarea produselor fitosanitare	Eliminare Depozit deșeuri pesticide inventariat de comisia mixtă cu reprezentanți de la Unitatea fitosanitară, A.P.M., I.P.J.	B11-3a	RORW2.1_B6	ROSO01		-	-
5	SM	Protejarea corpurilor de apă împotriva poluării cu pesticide prin Reducerea riscului la manipularea și stocarea produselor fitosanitare	Eliminare Depozit deșeuri pesticide inventariat de comisia mixtă cu reprezentanți de la Unitatea fitosanitară, A.P.M., I.P.J.	B11-3a	RORW2.1.75a_B1	ROSO06		-	-

Nr. crt.	Județ	Nume măsură	Descriere măsură	Tip măsură (B11.3.a , B11.3b-l)	Codul corpului de apă de suprafață	Codul corpului de apă subterană	Data realizării măsurii	Substanțe prioritare și poluanți specifici*	Nume poluanți pentru ape subterane**
6	SM	Protejarea corpurilor de apă împotriva poluării cu pesticide prin Reducerea riscului la manipularea și stocarea produselor fitosanitare	Eliminare Depozit deșeuri pesticide inventariat de comisia mixtă cu reprezentanți de la Unitatea fitosanitară, A.P.M., I.P.J.	B11-3a	RORW1.1.11.6 .1_B1	ROSO01		-	-
7	SM	Protejarea corpurilor de apă împotriva poluării cu pesticide prin Reducerea riscului la manipularea și stocarea produselor fitosanitare	Eliminare Depozit deșeuri pesticide inventariat de comisia mixtă cu reprezentanți de la Unitatea fitosanitară, A.P.M., I.P.J.	B11-3a	RORW2.1_B6	ROSO01		-	-
8	SM	Protejarea corpurilor de apă împotriva poluării cu pesticide prin Reducerea	Eliminare Depozit deșeuri pesticide inventariat de comisia mixtă	B11-3a	RORW2.1_B7	ROSO01		-	-

Nr. crt.	Județ	Nume măsură	Descriere măsură	Tip măsură (B11.3.a , B11.3b-l)	Codul corpului de apă de suprafață	Codul corpului de apă subterană	Data realizării măsurii	Substanțe prioritare și poluanți specifici*	Nume poluanți pentru ape subterane**
		riscului la manipularea și stocarea produselor fitosanitare	cu reprezentanți de la Unitatea fitosanitară, A.P.M., I.P.J.						
9	SM	Protejarea corpurilor de apă împotriva poluării cu pesticide prin Reducerea riscului la manipularea și stocarea produselor fitosanitare	Eliminare Depozit deșeuri pesticide inventariat de comisia mixtă cu reprezentanți de la Unitatea fitosanitară, A.P.M., I.P.J.	B11-3a	RORW2.1_B6	ROSO01		-	-

Nr. crt.	Autoritate competentă responsabilă	Parteneri pentru implementarea efectivă a măsurii	Costuri planificate (Euro)			Sursa de finanțare a măsurii	Comentarii
			Investitii	Operare/Întreținere	Alte costuri		
1	Ministerul Mediului, Apelor si Padurilor; Ministerul Agriculturii si Dezvoltării Rurale	Stațiunea de Cercetare Dezvoltare Agricolă Livada Ferma zootehnica Gorbeszeg Livada	2680	-	-	surse proprii	
2	Ministerul Mediului, Apelor si Padurilor; Ministerul Agriculturii si Dezvoltării Rurale	Stațiunea de Cercetare Dezvoltare Agricolă Livada Ferma zootehnica Gorbeszeg Livada	750	104	-	surse proprii	
3	Comisia mixtă Unitatea fitosanitară, APM, IPJ Satu Mare	A.F. David Acâș	-	-	-		date nedisponibile pentru costuri
4	Comisia mixtă Unitatea fitosanitară, APM, IPJ Satu Mare	S.C. Agroprod S.R.L.Sâi-Fermă pomicolă	-	-	-		date nedisponibile pentru costuri
5	Comisia mixtă Unitatea fitosanitară, APM, IPJ Satu Mare	S.C. Schwab Ardud	-	-	-		date nedisponibile pentru costuri
6	Comisia mixtă Unitatea fitosanitară, APM, IPJ Satu Mare	S.A. Avântul Lazuri	-	-	-		date nedisponibile pentru costuri

Nr. crt.	Autoritate competentă responsabilă	Parteneri pentru implementarea efectivă a măsurii	Costuri planificate (Euro)			Sursa de finanțare a măsurii	Comentarii
			Investitii	Operare/Întreținere	Alte costuri		
7	Comisia mixtă Unitatea fitosanitară, APM, IPJ Satu Mare	SC Agroservice SA Odoreu	-	-	-		date nedisponibile pentru costuri
8	Comisia mixtă Unitatea fitosanitară, APM, IPJ Satu Mare	S.C. Chemical Impex Satu Mare	-	-	-		date nedisponibile pentru costuri
9	Comisia mixtă Unitatea fitosanitară, APM, IPJ Satu Mare	S.A. Agrospic Apa	-	-	-		date nedisponibile pentru costuri

### Legendă

11.3a - măsuri de bază impuse de legislația națională care implementează Directivele Europene

11.3b-l - măsuri de bază adiționale, altele decât măsurile cerute de Directivele Europene, conform art. 11.3.b-l al DCA

Codul corpului de apă de suprafață - Codul corpului de apă de suprafață asupra căruia are efect măsura

Codul corpului de apă subterană - Codul corpului de apă subterană din PMB asupra căruia are efect măsura

\* Substanțe prioritare și poluanți specifici pentru care se prevede reducerea emisiilor în apele de suprafață prin aplicarea măsurii

\*\* Poluanți pentru care se prevede reducerea emisiilor în apele subterane prin aplicarea măsurii

**Prioritizarea măsurilor suplimentare în baza analizei cost eficiență la nivelul  
spațiului hidrografic Someș-Tisa**

**Subbazinul SOMEȘ MIC**

<b>Nr. măsură</b>	<b>Măsura suplimentară</b>	<i>Punctaj Criteriu 1</i> <b>Reducerea poluării</b>	<i>Punctaj Criteriu 2</i> <b>Disponibilitate financiară (inclusiv cofinanțare)</b>	<i>Punctaj Criteriu 3</i> <b>Contribuție la îndeplinirea altor cerințe legale</b>	<i>Punctaj Criteriu 4</i> <b>Impactul asupra mediului, respectiv al ecosistemelor acvatice</b>	<b>Total punctaj 1-4</b>	<i>Punctaj Criteriu 5</i> <b>Nivel investiții</b>	<b>Analiza preliminară Cost eficiență</b>	<b>Prioritizare (loc)</b>
1	Refacerea conectivității longitudinale a râului Someșul Mic - zona baraj Mănăstirea	1	3	3	2	9	3	0.333	1
2	Refacerea conectivității longitudinale a râului Someșul Mic - zonele prag de fund Apahida și prag de fund Gherla	1	2	3	2	8	3	0.375	2

<b>Nr. măsură</b>	<b>Măsura suplimentară</b>	<i>Punctaj Criteriu 1</i> <b>Reducerea poluării</b>	<i>Punctaj Criteriu 2</i> <b>Disponibilitate financiară (inclusiv cofinanțare)</b>	<i>Punctaj Criteriu 3</i> <b>Contribuție la îndeplinirea altor cerințe legale</b>	<i>Punctaj Criteriu 4</i> <b>Impactul asupra mediului, respectiv al ecosistemelor acvatice</b>	<b>Total punctaj 1-4</b>	<i>Punctaj Criteriu 5</i> <b>Nivel investiții</b>	<b>Analiza preliminară Cost eficiență</b>	<b>Prioritizare (loc)</b>
3	Reducerea cantității de nutrienți din masa lacului piscicol Cătina	2	1	1	1	5	2	0.400	3
4	Reducerea cantității de nutrienți din masa lacului piscicol Țaga Mare	2	1	1	1	5	2	0.400	3
5	Rețea nouă de canalizare în localitatea Cireșoaia / Braniștea	2	1	3	1	7	3	0.429	4
6	Stație nouă de epurare (1500 l.e.) pentru localitatea Cireșoaia / Braniștea	2	1	3	1	7	3	0.429	4

<b>Nr. măsură</b>	<b>Măsura suplimentară</b>	<i>Punctaj Criteriu 1 Reducerea poluării</i>	<i>Punctaj Criteriu 2 Disponibilitate financiară (inclusiv cofinanțare)</i>	<i>Punctaj Criteriu 3 Contribuție la îndeplinirea altor cerințe legale</i>	<i>Punctaj Criteriu 4 Impactul asupra mediului, respectiv al ecosistemelor acvatice</i>	<b>Total punctaj 1-4</b>	<i>Punctaj Criteriu 5 Nivel investiții</i>	<b>Analiza preliminară Cost eficiență</b>	<b>Prioritizare (loc)</b>
7	Extindere rețea canalizare în localitățile Dezmir și Sânnicoară / Apahida	2	1	3	1	7	3	0.429	4
8	Stație de epurare nouă SE Sânnicoară pentru localitățile Dezmir și Sânnicoară	2	1	3	1	7	3	0.429	4
9	Extindere rețea canalizare în localitatea Borșa	2	1	3	1	7	3	0.429	4
10	Construire SE nouă în localitatea Borșa	2	1	3	1	7	3	0.429	4

<b>Nr. măsură</b>	<b>Măsura suplimentară</b>	<i>Punctaj Criteriu 1 Reducerea poluării</i>	<i>Punctaj Criteriu 2 Disponibilitate financiară (inclusiv cofinanțare)</i>	<i>Punctaj Criteriu 3 Contribuție la îndeplinirea altor cerințe legale</i>	<i>Punctaj Criteriu 4 Impactul asupra mediului, respectiv al ecosistemelor acvatice</i>	<b>Total punctaj 1-4</b>	<i>Punctaj Criteriu 5 Nivel investiții</i>	<b>Analiza preliminară Cost eficiență</b>	<b>Prioritizare (loc)</b>
11	Extindere rețea canalizare în localitatea Giula / Borșa	2	1	3	1	7	3	0.429	4
12	Construire SE nouă în localitatea Giula / Borșa	2	1	3	1	7	3	0.429	4
13	Extindere rețea canalizare în localitatea Borșa-Cătun / Borșa	2	1	3	1	7	3	0.429	4
14	Construire SE nouă în localitatea Borșa-Cătun / Borșa	2	1	3	1	7	3	0.429	4
15	Construire rețea canalizare în localitatea Fundătura / Iclod	2	2	3	1	8	3	0.375	2

<b>Nr. măsură</b>	<b>Măsura suplimentară</b>	<i>Punctaj Criteriu 1 Reducerea poluării</i>	<i>Punctaj Criteriu 2 Disponibilitate financiară (inclusiv cofinanțare)</i>	<i>Punctaj Criteriu 3 Contribuție la îndeplinirea altor cerințe legale</i>	<i>Punctaj Criteriu 4 Impactul asupra mediului, respectiv al ecosistemelor acvatice</i>	<b>Total punctaj 1-4</b>	<i>Punctaj Criteriu 5 Nivel investiții</i>	<b>Analiza preliminară Cost eficiență</b>	<b>Prioritizare (loc)</b>
16	Construire stație de epurare în localitatea Fundătura /Iclod	2	2	3	1	8	3	0.375	2
17	Canalizare ape uzate în localitatea Mintiu Gherlii	2	1	3	1	7	3	0.429	4
18	Construire stație epurare în localitatea Mintiu Gherlii	2	1	3	1	7	3	0.429	4
19	Construire rețea canalizare în localitatea Suatu	2	1	3	1	7	3	0.429	4
20	Construire stație epurare în localitatea Suatu	2	1	3	1	7	3	0.429	4

**Reprezentare grafică pentru prioritizarea măsurilor - subbazinul Someș Mic**

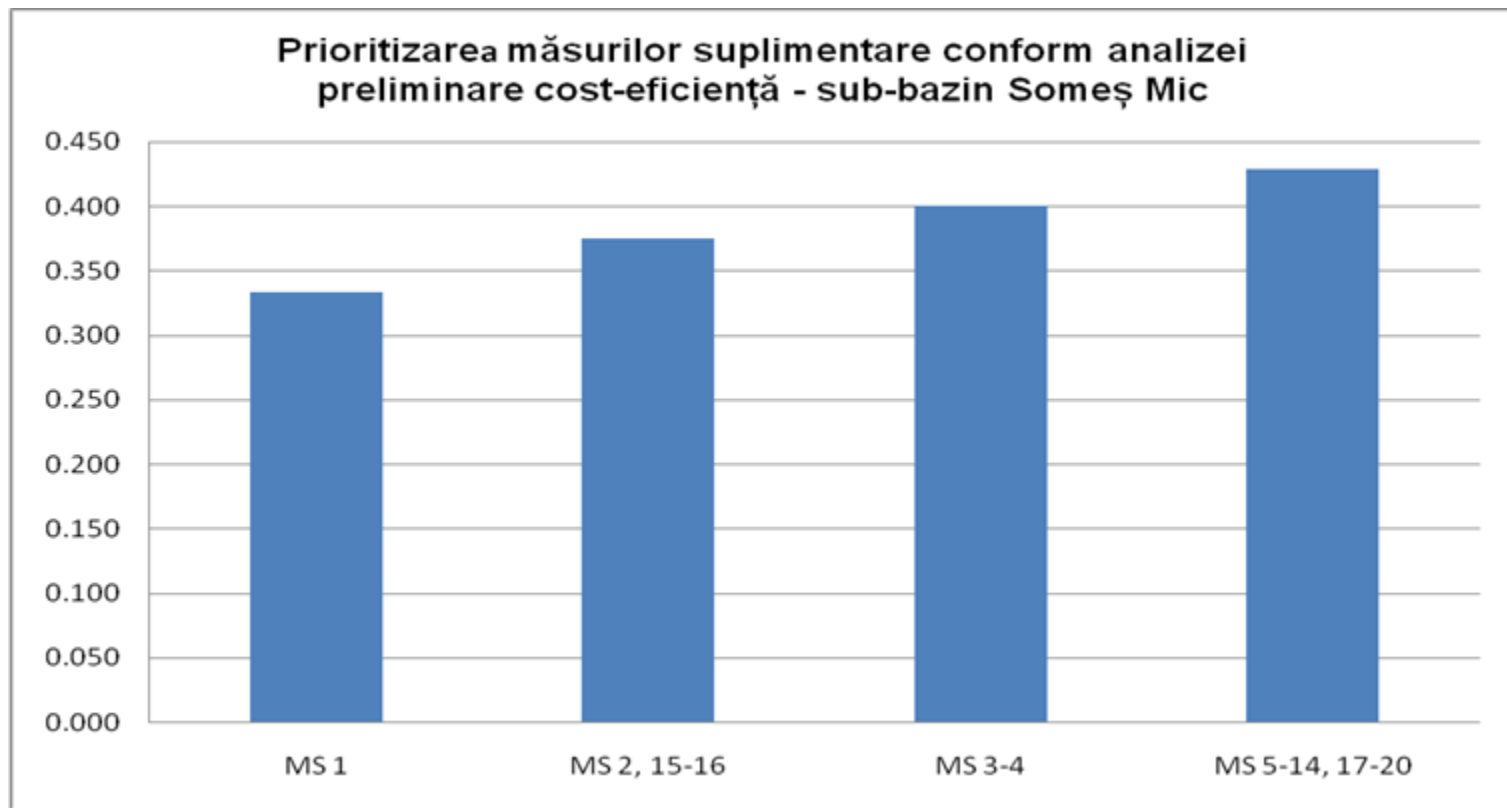

## Subbazinul SOMEȘ MARE

<b>Nr. măsură</b>	<b>Măsura suplimentară</b>	<i>Punctaj Criteriu 1</i> <b>Reducerea poluării</b>	<i>Punctaj Criteriu 2</i> <b>Disponibilitate financiară (inclusiv cofinanțare)</b>	<i>Punctaj Criteriu 3</i> <b>Contribuțiile la îndeplinirea altor cerințe legale</b>	<i>Punctaj Criteriu 4</i> <b>Impactul asupra mediului, respectiv al ecosistemelor acvatice</b>	<b>Total punctaj 1-4</b>	<i>Punctaj Criteriu 5</i> <b>Nivel investiții</b>	<b>Analiza preliminară Cost eficiență</b>	<b>Priorizare (loc)</b>
1	Refacerea conectivității longitudinale a râului Someșul Mare - zona baraj Mica	1	1	3	2	7	2	0.286	1
2	Implementarea soluțiilor optime de epurare la stația de ep. ape mină Rodna - Valea Vinului	3	1	3	2	9	3	0.333	2
3	Construirea rețelelor de canalizare în localitatea Chiochiș	2	1	3	1	7	3	0.429	4
4	Stație nouă de epurare (400 l.e.) pentru localitatea Chiochiș	2	1	3	1	7	3	0.429	4

<b>Nr. măsură</b>	<b>Măsura suplimentară</b>	<i>Punctaj Criteriu 1</i> <b>Reducerea poluării</b>	<i>Punctaj Criteriu 2</i> <b>Disponibilitate financiară (inclusiv cofinanțare)</b>	<i>Punctaj Criteriu 3</i> <b>Contribuțiile la îndeplinirea altor cerințe legale</b>	<i>Punctaj Criteriu 4</i> <b>Impactul asupra mediului, respectiv al ecosistemelor acvatice</b>	<b>Total punctaj 1-4</b>	<i>Punctaj Criteriu 5</i> <b>Nivel investiții</b>	<b>Analiza preliminară Cost eficiență</b>	<b>Priorizare (loc)</b>
5	Construirea rețelelor de canalizare în localitățile Bozieș și Chețiu / Chiochiș	2	1	3	1	7	3	0.429	4
6	Stație nouă de epurare (1.000 l.e.) pentru localitățile Bozieș și Chețiu /Chiochiș	2	1	3	1	7	3	0.429	4
7	Construirea rețelelor de canalizare în localitatea Ragla / Dumitrița	2	1	3	1	7	3	0.429	4
8	Stație nouă de epurare (400 l.e.) pentru localitatea Ragla / Dumitrița	2	1	3	1	7	3	0.429	4
9	Construirea rețelelor de canalizare în localitatea Dumitrița	2	1	3	1	7	3	0.429	4

<b>Nr. măsură</b>	<b>Măsura suplimentară</b>	<i>Punctaj Criteriu 1</i> <b>Reducerea poluării</b>	<i>Punctaj Criteriu 2</i> <b>Disponibilitate financiară (inclusiv cofinanțare)</b>	<i>Punctaj Criteriu 3</i> <b>Contribuțiile la îndeplinirea altor cerințe legale</b>	<i>Punctaj Criteriu 4</i> <b>Impactul asupra mediului, respectiv al ecosistemelor acvatice</b>	<b>Total punctaj 1-4</b>	<i>Punctaj Criteriu 5</i> <b>Nivel investiții</b>	<b>Analiza preliminară Cost eficiență</b>	<b>Priorizare (loc)</b>
10	Stație nouă de epurare (830 l.e.) pentru localitatea Dumitrița	2	1	3	1	7	3	0.429	4
11	Construirea rețelelor de canalizare în localitățile Galații Bistriței și Dipșa	2	1	3	1	7	3	0.429	4
12	Stație nouă de epurare (1600 l.e.) pentru localitățile Galații Bistriței și Dipșa	2	1	3	1	7	3	0.429	4
13	Construirea rețelelor de canalizare în localitatea Herina / Galații Bistriței	2	1	3	1	7	3	0.429	4
14	Stație nouă de epurare (650 l.e.) pentru localitatea Herina / Galații Bistriței	2	1	3	1	7	3	0.429	4

<b>Nr. măsură</b>	<b>Măsura suplimentară</b>	<i>Punctaj Criteriu 1</i> <b>Reducerea poluării</b>	<i>Punctaj Criteriu 2</i> <b>Disponibilitate financiară (inclusiv cofinanțare)</b>	<i>Punctaj Criteriu 3</i> <b>Contribuțiile la îndeplinirea altor cerințe legale</b>	<i>Punctaj Criteriu 4</i> <b>Impactul asupra mediului, respectiv al ecosistemelor acvatice</b>	<b>Total punctaj 1-4</b>	<i>Punctaj Criteriu 5</i> <b>Nivel investiții</b>	<b>Analiza preliminară Cost eficiență</b>	<b>Priorizare (loc)</b>
15	Construirea rețelelor de canalizare în localitatea Chiraș / Lechința	2	1	3	1	7	3	0.429	4
16	Stație nouă de epurare (500 l.e.) pentru localitatea Chiraș / Lechința	2	1	3	1	7	3	0.429	4
17	Construirea rețelelor de canalizare în localitatea Țigău / Lechința	2	1	3	1	7	3	0.429	4
18	Stație nouă de epurare (500 l.e.) pentru localitatea Țigău / Lechința	2	1	3	1	7	3	0.429	4
19	Construirea rețelelor de canalizare în localitatea Măgura Ilvei	2	1	3	2	8	3	0.375	3
20	Stație nouă de epurare (1700 l.e.) pentru localitatea Măgura Ilvei	2	1	3	2	8	3	0.375	3

<b>Nr. măsură</b>	<b>Măsura suplimentară</b>	<i>Punctaj Criteriu 1</i> <b>Reducerea poluării</b>	<i>Punctaj Criteriu 2</i> <b>Disponibilitate financiară (inclusiv cofinanțare)</b>	<i>Punctaj Criteriu 3</i> <b>Contribuțiile la îndeplinirea altor cerințe legale</b>	<i>Punctaj Criteriu 4</i> <b>Impactul asupra mediului, respectiv al ecosistemelor acvatice</b>	<b>Total punctaj 1-4</b>	<i>Punctaj Criteriu 5</i> <b>Nivel investiții</b>	<b>Analiza preliminară Cost eficiență</b>	<b>Priorizare (loc)</b>
21	Construirea rețelelor de canalizare în localitatea Arșița / Măgura Ilvei	2	1	3	2	8	3	0.375	3
22	Stație nouă de epurare (400 l.e.) pentru localitatea Arșița / Măgura Ilvei	2	1	3	2	8	3	0.375	3
23	Construirea rețelelor de canalizare în localitatea Mărișelu	2	1	3	1	7	3	0.429	4
24	Stație nouă de epurare (400 l.e.) pentru localitatea Mărișelu	2	1	3	1	7	3	0.429	4
24	Construirea rețelelor de canalizare în localitatea Domnești / Mărișelu	2	1	3	1	7	3	0.429	4

<b>Nr. măsură</b>	<b>Măsura suplimentară</b>	<i>Punctaj Criteriu 1</i> <b>Reducerea poluării</b>	<i>Punctaj Criteriu 2</i> <b>Disponibilitate financiară (inclusiv cofinanțare)</b>	<i>Punctaj Criteriu 3</i> <b>Contribuțiile la îndeplinirea altor cerințe legale</b>	<i>Punctaj Criteriu 4</i> <b>Impactul asupra mediului, respectiv al ecosistemelor acvatice</b>	<b>Total punctaj 1-4</b>	<i>Punctaj Criteriu 5</i> <b>Nivel investiții</b>	<b>Analiza preliminară Cost eficiență</b>	<b>Priorizare (loc)</b>
26	Stație nouă de epurare (830 l.e.) pentru localitatea Domnești / Mărișelu	2	1	3	1	7	3	0.429	4
27	Construirea rețelelor de canalizare în localitățile Bârla și Sântioana / Mărișelu	2	1	3	1	7	3	0.429	4
28	Stație nouă de epurare (1000 l.e.) pentru localitățile Bârla și Sântioana / Mărișelu	2	1	3	1	7	3	0.429	4
29	Construirea rețelelor de canalizare în localitatea Matei	2	1	3	1	7	3	0.429	4
30	Stație nouă de epurare (650 l.e.) pentru localitatea Matei	2	1	3	1	7	3	0.429	4

<b>Nr. măsură</b>	<b>Măsura suplimentară</b>	<i>Punctaj Criteriu 1</i> <b>Reducerea poluării</b>	<i>Punctaj Criteriu 2</i> <b>Disponibilitate financiară (inclusiv cofinanțare)</b>	<i>Punctaj Criteriu 3</i> <b>Contribuțiile la îndeplinirea altor cerințe legale</b>	<i>Punctaj Criteriu 4</i> <b>Impactul asupra mediului, respectiv al ecosistemelor acvatice</b>	<b>Total punctaj 1-4</b>	<i>Punctaj Criteriu 5</i> <b>Nivel investiții</b>	<b>Analiza preliminară Cost eficiență</b>	<b>Priorizare (loc)</b>
31	Construirea rețelelor de canalizare în localitatea Corvinești / Matei	2	1	3	1	7	3	0.429	4
32	Stație nouă de epurare (650 l.e.) pentru localitatea Corvinești / Matei	2	1	3	1	7	3	0.429	4
33	Construirea rețelelor de canalizare în localitatea Fântânele / Matei	2	1	3	1	7	3	0.429	4
34	Stație nouă de epurare (650 l.e.) pentru localitatea Fântânele / Matei	2	1	3	1	7	3	0.429	4
35	Construirea rețelelor de canalizare în localitățile Bidiu și Enciu / Matei	2	1	3	1	7	3	0.429	4

<b>Nr. măsură</b>	<b>Măsura suplimentară</b>	<i>Punctaj Criteriu 1</i> <b>Reducerea poluării</b>	<i>Punctaj Criteriu 2</i> <b>Disponibilitate financiară (inclusiv cofinanțare)</b>	<i>Punctaj Criteriu 3</i> <b>Contribuțiile la îndeplinirea altor cerințe legale</b>	<i>Punctaj Criteriu 4</i> <b>Impactul asupra mediului, respectiv al ecosistemelor acvatice</b>	<b>Total punctaj 1-4</b>	<i>Punctaj Criteriu 5</i> <b>Nivel investiții</b>	<b>Analiza preliminară Cost eficiență</b>	<b>Priorizare (loc)</b>
36	Stație nouă de epurare (500 l.e.) pentru localitățile Bidu și Enciu / Matei	2	1	3	1	7	3	0.429	4
37	Construirea rețelelor de canalizare în aglomerarea Nușeni (Nușeni, Beudiu și Rusu de Sus) și aglomerarea Feleac / Nușeni	2	3	3	1	9	3	0.333	2
38	Construirea 2 stații de epurare ptr aglomerarea Nușeni și Feleac /Nușeni	2	3	3	1	9	3	0.333	2
39	Rețea nouă de canalizare în localitatea Vița / Nușeni	2	1	3	1	7	3	0.429	4
40	Stație nouă de epurare (400 l.e.) pentru localitatea Vița / Nușeni	2	1	3	1	7	3	0.429	4

<b>Nr. măsură</b>	<b>Măsura suplimentară</b>	<i>Punctaj Criteriu 1</i> <b>Reducerea poluării</b>	<i>Punctaj Criteriu 2</i> <b>Disponibilitate financiară (inclusiv cofinanțare)</b>	<i>Punctaj Criteriu 3</i> <b>Contribuțiile la îndeplinirea altor cerințe legale</b>	<i>Punctaj Criteriu 4</i> <b>Impactul asupra mediului, respectiv al ecosistemelor acvatice</b>	<b>Total punctaj 1-4</b>	<i>Punctaj Criteriu 5</i> <b>Nivel investiții</b>	<b>Analiza preliminară Cost eficiență</b>	<b>Priorizare (loc)</b>
41	Rețea nouă de canalizare în localitatea Poiana Ilvei	2	1	3	2	8	3	0.375	3
42	Stație nouă de epurare (1500 l.e.) pentru localitatea Poiana Ilvei	2	1	3	2	8	3	0.375	3

Reprezentare grafică pentru prioritizarea măsurilor - subbazinul Someș Mare

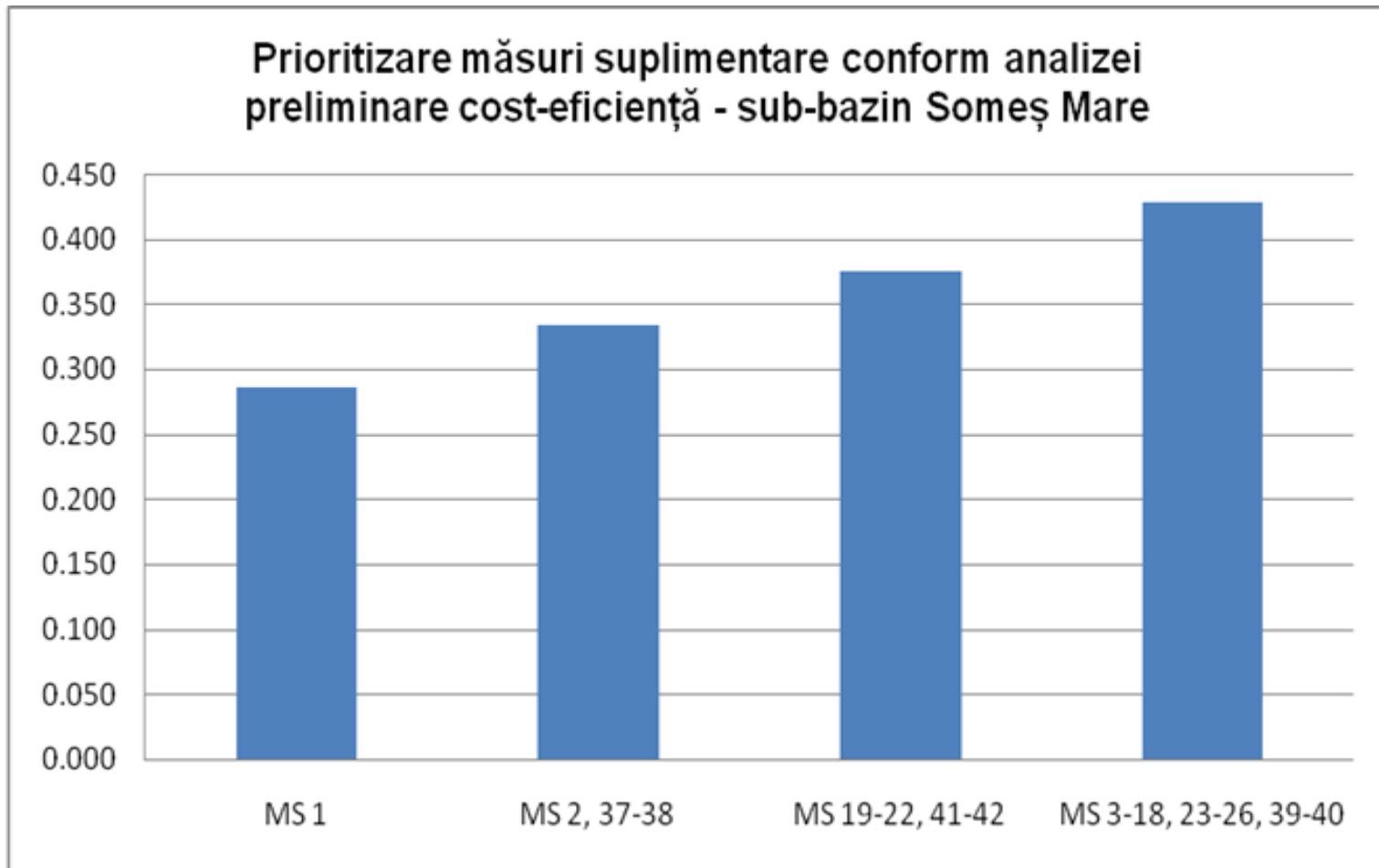

## Subbazinul ȘIEU

<b>Nr. măsură</b>	<b>Măsura suplimentară</b>	<i>Punctaj Criteriu 1</i> <b>Reducerea poluării</b>	<i>Punctaj Criteriu 2</i> <b>Disponibilitate financiară (inclusiv co-finanțare)</b>	<i>Punctaj Criteriu 3</i> <b>Contribuție la îndeplinirea altor cerințe legale</b>	<i>Punctaj Criteriu 4</i> <b>Impactul asupra mediului, respectiv al ecosistemelor acvatice</b>	<b>Total punctaj 1-4</b>	<i>Punctaj Criteriu 5</i> <b>Nivel investiții</b>	<b>Analiza preliminară Cost eficiență</b>	<b>Prioritizare (loc)</b>
1	Refacerea conectivității longitudinale a râului Bistrita - zona baraj Bistrița	1	3	3	1	8	2	0.250	1
2	Refacerea conectivității longitudinale a râului Bistrita - praguri de fund zona oraș Bistrița	1	2	3	1	7	2	0.286	2
3	Construirea rețelelor de canalizare + stație pompare în localitatea Budacu de Jos	2	1	3	1	7	3	0.429	3
4	Stație nouă de epurare (1000 l.e.) pentru localitatea Budacu de Jos	2	1	3	1	7	3	0.429	3

<b>Nr. măsură</b>	<b>Măsura suplimentară</b>	<i>Punctaj Criteriu 1</i> <b>Reducerea poluării</b>	<i>Punctaj Criteriu 2</i> <b>Disponibilitate financiară (inclusiv co-finanțare)</b>	<i>Punctaj Criteriu 3</i> <b>Contribuție la îndeplinirea altor cerințe legale</b>	<i>Punctaj Criteriu 4</i> <b>Impactul asupra mediului, respectiv al ecosistemelor acvatice</b>	<b>Total punctaj 1-4</b>	<i>Punctaj Criteriu 5</i> <b>Nivel investiții</b>	<b>Analiza preliminară Cost eficiență</b>	<b>Prioritizare (loc)</b>
5	Construirea rețelelor de canalizare + stație pompare în localitatea Monoriu / Budacu de Jos	2	1	3	1	7	3	0.429	3
6	Stație nouă de epurare (500 l.e.) pentru localitatea Monoriu / Budacu de Jos	2	1	3	1	7	3	0.429	3
7	Construirea rețelelor de canalizare + stație pompare în localitatea Jelna / Budacu de Jos	2	1	3	1	7	3	0.429	3
8	Stație nouă de epurare (500 l.e.) pentru localitatea Jelna / Budacu de Jos	2	1	3	1	7	3	0.429	3

<b>Nr. măsură</b>	<b>Măsura suplimentară</b>	<i>Punctaj Criteriu 1</i> <b>Reducerea poluării</b>	<i>Punctaj Criteriu 2</i> <b>Disponibilitate financiară (inclusiv co-finanțare)</b>	<i>Punctaj Criteriu 3</i> <b>Contribuție la îndeplinirea altor cerințe legale</b>	<i>Punctaj Criteriu 4</i> <b>Impactul asupra mediului, respectiv al ecosistemelor acvatice</b>	<b>Total punctaj 1-4</b>	<i>Punctaj Criteriu 5</i> <b>Nivel investiții</b>	<b>Analiza preliminară Cost eficiență</b>	<b>Prioritizare (loc)</b>
9	Construirea rețelelor de canalizare în localitatea Ragla / Dumitrița	2	1	3	1	7	3	0.429	3
10	Stație nouă de epurare (400 l.e.) pentru localitatea Ragla / Dumitrița	2	1	3	1	7	3	0.429	3
11	Construirea rețelelor de canalizare în localitatea Dumitrița	2	1	3	1	7	3	0.429	3
12	Stație nouă de epurare (830 l.e.) pentru localitatea Dumitrița	2	1	3	1	7	3	0.429	3
13	Construirea rețelelor de canalizare în localitățile Galații Bistriței și Dipșa	2	1	3	1	7	3	0.429	3

<b>Nr. măsură</b>	<b>Măsura suplimentară</b>	<i>Punctaj Criteriu 1</i> <b>Reducerea poluării</b>	<i>Punctaj Criteriu 2</i> <b>Disponibilitate financiară (inclusiv cofinanțare)</b>	<i>Punctaj Criteriu 3</i> <b>Contribuție la îndeplinirea altor cerințe legale</b>	<i>Punctaj Criteriu 4</i> <b>Impactul asupra mediului, respectiv al ecosistemelor acvatice</b>	<b>Total punctaj 1-4</b>	<i>Punctaj Criteriu 5</i> <b>Nivel investiții</b>	<b>Analiza preliminară Cost eficiență</b>	<b>Prioritizare (loc)</b>
14	Stație nouă de epurare (1600 l.e.) pentru localitățile Galații Bistriței și Dipșa	2	1	3	1	7	3	0.429	3
15	Construirea rețelelor de canalizare în localitatea Herina / Galații Bistriței	2	1	3	1	7	3	0.429	3
16	Stație nouă de epurare (650 l.e.) pentru localitatea Herina / Galații Bistriței	2	1	3	1	7	3	0.429	3
17	Construirea rețelelor de canalizare în localitatea Chiraleș / Lechința	2	1	3	1	7	3	0.429	3
18	Stație nouă de epurare (500 l.e.) pentru localitatea Chiraleș / Lechința	2	1	3	1	7	3	0.429	3

<b>Nr. măsură</b>	<b>Măsura suplimentară</b>	<i>Punctaj Criteriu 1</i> <b>Reducerea poluării</b>	<i>Punctaj Criteriu 2</i> <b>Disponibilitate financiară (inclusiv co-finanțare)</b>	<i>Punctaj Criteriu 3</i> <b>Contribuție la îndeplinirea altor cerințe legale</b>	<i>Punctaj Criteriu 4</i> <b>Impactul asupra mediului, respectiv al ecosistemelor acvatice</b>	<b>Total punctaj 1-4</b>	<i>Punctaj Criteriu 5</i> <b>Nivel investiții</b>	<b>Analiza preliminară Cost eficiență</b>	<b>Prioritizare (loc)</b>
19	Construirea rețelelor de canalizare în localitatea Țigău / Lechința	2	1	3	1	7	3	0.429	3
20	Stație nouă de epurare (500 l.e.) pentru localitatea Țigău / Lechința	2	1	3	1	7	3	0.429	3
21	Construirea rețelelor de canalizare în localitatea Mărișelu	2	1	3	1	7	3	0.429	3
22	Stație nouă de epurare (400 l.e.) pentru localitatea Mărișelu	2	1	3	1	7	3	0.429	3
23	Construirea rețelelor de canalizare în localitatea Domnești / Mărișelu	2	1	3	1	7	3	0.429	3

<b>Nr. măsură</b>	<b>Măsura suplimentară</b>	<i>Punctaj Criteriu 1</i> <b>Reducerea poluării</b>	<i>Punctaj Criteriu 2</i> <b>Disponibilitate financiară (inclusiv co-finanțare)</b>	<i>Punctaj Criteriu 3</i> <b>Contribuție la îndeplinirea altor cerințe legale</b>	<i>Punctaj Criteriu 4</i> <b>Impactul asupra mediului, respectiv al ecosistemelor acvatice</b>	<b>Total punctaj 1-4</b>	<i>Punctaj Criteriu 5</i> <b>Nivel investiții</b>	<b>Analiza preliminară Cost eficiență</b>	<b>Prioritizare (loc)</b>
24	Stație nouă de epurare (830 l.e.) pentru localitatea Domnești / Mărișelu	2	1	3	1	7	3	0.429	3
24	Construirea rețelelor de canalizare în localitățile Bârla și Sântioana / Mărișelu	2	1	3	1	7	3	0.429	3
26	Stație nouă de epurare (1000 l.e.) pentru localitățile Bârla și Sântioana / Mărișelu	2	1	3	1	7	3	0.429	3
27	Construirea rețelelor de canalizare în localitatea Șieu-Odorhei	2	1	3	1	7	3	0.429	3
28	Stație nouă de epurare (830 l.e.) pentru localitatea Șieu-Odorhei	2	1	3	1	7	3	0.429	3

<b>Nr. măsură</b>	<b>Măsura suplimentară</b>	<i>Punctaj Criteriu 1</i> <b>Reducerea poluării</b>	<i>Punctaj Criteriu 2</i> <b>Disponibilitate financiară (inclusiv cofinanțare)</b>	<i>Punctaj Criteriu 3</i> <b>Contribuție la îndeplinirea altor cerințe legale</b>	<i>Punctaj Criteriu 4</i> <b>Impactul asupra mediului, respectiv al ecosistemelor acvatice</b>	<b>Total punctaj 1-4</b>	<i>Punctaj Criteriu 5</i> <b>Nivel investiții</b>	<b>Analiza preliminară Cost eficiență</b>	<b>Prioritizare (loc)</b>
29	Construirea rețelelor de canalizare în localitatea Cristur-Șieu / Șieu-Odorhei	2	1	3	1	7	3	0.429	3
30	Stație nouă de epurare (500 l.e) pentru localitatea Cristur-Șieu / Șieu-Odorhei	2	1	3	1	7	3	0.429	3
31	Construirea rețelelor de canalizare în localitatea Arcalia / Șieu Măgheruș	2	1	3	1	7	3	0.429	3
32	Stație nouă de epurare (1.000 l.e) pentru localitatea Arcalia / Șieu Măgheruș	2	1	3	1	7	3	0.429	3
33	Construirea rețelelor de canalizare în localitatea Sărățel / Șieu Măgheruș	2	1	3	1	7	3	0.429	3

<b>Nr. măsură</b>	<b>Măsura suplimentară</b>	<i>Punctaj Criteriu 1</i> <b>Reducerea poluării</b>	<i>Punctaj Criteriu 2</i> <b>Disponibilitate financiară (inclusiv co-finanțare)</b>	<i>Punctaj Criteriu 3</i> <b>Contribuție la îndeplinirea altor cerințe legale</b>	<i>Punctaj Criteriu 4</i> <b>Impactul asupra mediului, respectiv al ecosistemelor acvatice</b>	<b>Total punctaj 1-4</b>	<i>Punctaj Criteriu 5</i> <b>Nivel investiții</b>	<b>Analiza preliminară Cost eficiență</b>	<b>Prioritizare (loc)</b>
34	Stație nouă de epurare (650 l.e) pentru localitatea Sărățel / Șieu Măgheruș	2	1	3	1	7	3	0.429	3
35	Rețea nouă de canalizare pentru localitățile Șieut și Ruștior	2	1	3	1	7	3	0.429	3
36	Stație nouă de epurare (1500 l.e.) pentru localitățile Șieut și Ruștior	2	1	3	1	7	3	0.429	3
37	Rețea nouă de canalizare pentru localitatea Sebiș / Șieut	2	1	3	1	7	3	0.429	3
38	Stație nouă de epurare (830 l.e.) pentru localitatea Sebiș / Șieut	2	1	3	1	7	3	0.429	3
39	Rețea nouă de canalizare pentru localitatea Lunca / Șieut	2	1	3	1	7	3	0.429	3

<b>Nr. măsură</b>	<b>Măsura suplimentară</b>	<i>Punctaj Criteriu 1</i> <b>Reducerea poluării</b>	<i>Punctaj Criteriu 2</i> <b>Disponibilitate financiară (inclusiv co-finanțare)</b>	<i>Punctaj Criteriu 3</i> <b>Contribuție la îndeplinirea altor cerințe legale</b>	<i>Punctaj Criteriu 4</i> <b>Impactul asupra mediului, respectiv al ecosistemelor acvatice</b>	<b>Total punctaj 1-4</b>	<i>Punctaj Criteriu 5</i> <b>Nivel investiții</b>	<b>Analiza preliminară Cost eficiență</b>	<b>Prioritizare (loc)</b>
40	Stație nouă de epurare (400 l.e.) pentru localitatea Lunca / Șieut	2	1	3	1	7	3	0.429	3
41	Construirea rețelelor de canalizare în localitatea Șintereag	2	1	3	1	7	3	0.429	3
42	Stație nouă de epurare (1000 l.e) pentru localitatea Șintereag	2	1	3	1	7	3	0.429	3
43	Construirea rețelelor de canalizare în localitatea Cociu / Șintereag	2	1	3	1	7	3	0.429	3
44	Stație nouă de epurare (1000 l.e) pentru localitatea Cociu / Șintereag	2	1	3	1	7	3	0.429	3
45	Construirea rețelelor de canalizare în localitatea Archiud / Teaca	2	1	3	1	7	3	0.429	3

<b>Nr. măsură</b>	<b>Măsura suplimentară</b>	<i>Punctaj Criteriu 1</i> <b>Reducerea poluării</b>	<i>Punctaj Criteriu 2</i> <b>Disponibilitate financiară (inclusiv co-finanțare)</b>	<i>Punctaj Criteriu 3</i> <b>Contribuție la îndeplinirea altor cerințe legale</b>	<i>Punctaj Criteriu 4</i> <b>Impactul asupra mediului, respectiv al ecosistemelor acvatice</b>	<b>Total punctaj 1-4</b>	<i>Punctaj Criteriu 5</i> <b>Nivel investiții</b>	<b>Analiza preliminară Cost eficiență</b>	<b>Prioritizare (loc)</b>
46	Stație nouă de epurare (650 l.e.) pentru localitatea Archiud / Teaca	2	1	3	1	7	3	0.429	3
47	Construirea rețelelor de canalizare în localitatea Pinticu / Teaca	2	1	3	1	7	3	0.429	3
48	Stație nouă de epurare (800 l.e.) pentru localitatea Pinticu / Teaca	2	1	3	1	7	3	0.429	3
49	Construirea rețelelor de canalizare în localitatea Ocnia / Teaca	2	1	3	1	7	3	0.429	3
50	Stație nouă de epurare (800 l.e.) pentru localitatea Ocnia / Teaca	2	1	3	1	7	3	0.429	3

**Reprezentare grafică pentru prioritizarea măsurilor - subbazinul Șieu**

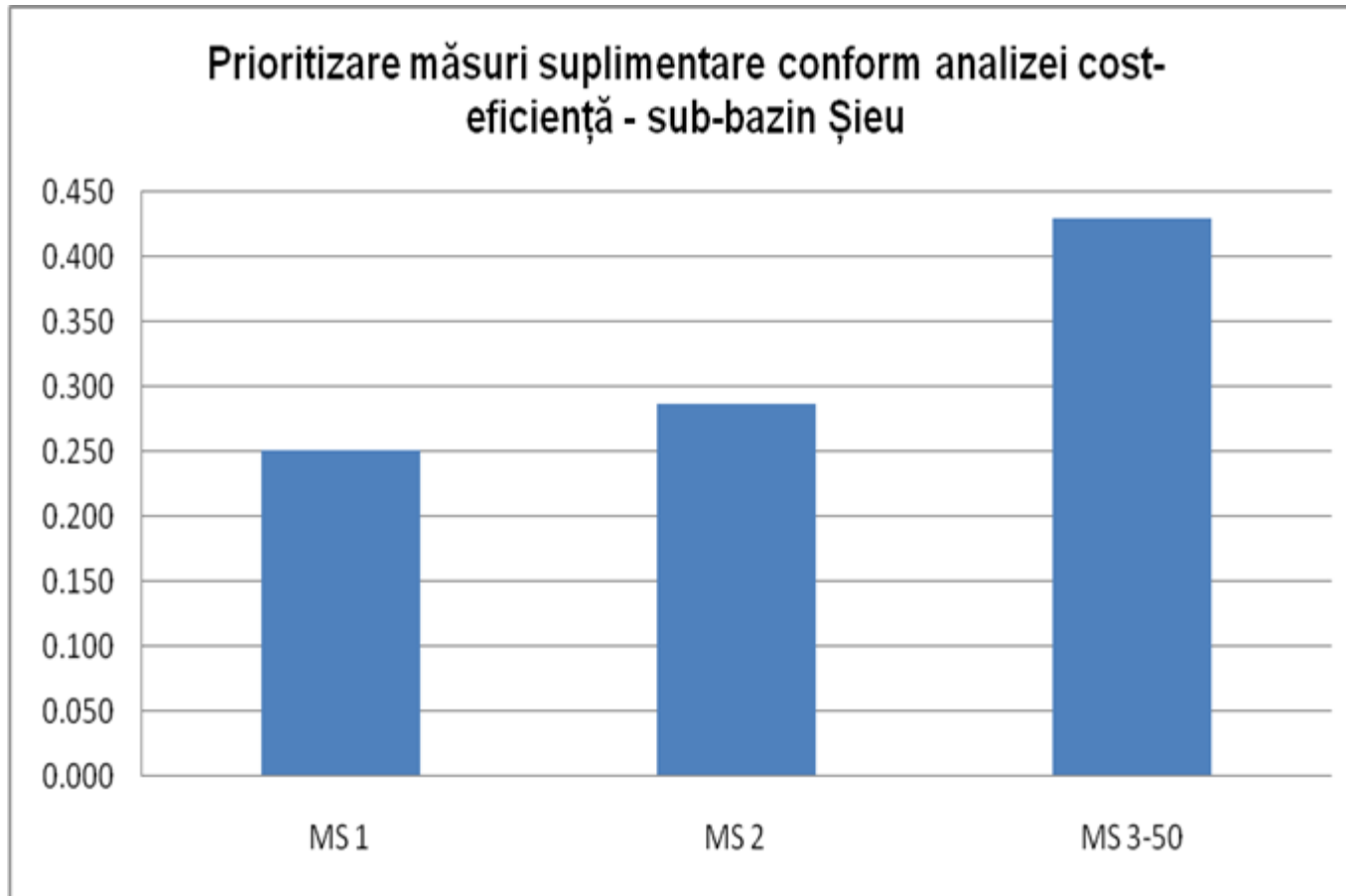

## Subbazinul SOMEȘ

<b>Nr. măsură</b>	<b>Măsura suplimentară</b>	<i>Punctaj Criteriu 1</i> <b>Reducerea poluării</b>	<i>Punctaj Criteriu 2</i> <b>Disponibilitate financiară (inclusiv co-finanțare)</b>	<i>Punctaj Criteriu 3</i> <b>Contribuție la îndeplinirea altor cerințe legale</b>	<i>Punctaj Criteriu 4</i> <b>Impactul asupra mediului, respectiv al ecosistemelor acvatice</b>	<b>Total punctaj 1-4</b>	<i>Punctaj Criteriu 5</i> <b>Nivel investiții</b>	<b>Analiza preliminară Cost eficiență</b>	<b>Prioritizare (loc)</b>
1	Implementarea soluțiilor optime de epurare la stațiile de epurare ape mină Nistru 9 Mai - 11 Iunie, Tyuzosa, Aluniș Fata Mare	3	1	3	2	9	3	0.333	1
2	Construire rețea canalizare localitatea Rus	2	2	3	1	8	3	0.375	2
3	Construire stație de epurare în localitatea Rus	2	2	3	1	8	3	0.375	2

**Reprezentare grafică pentru prioritizarea măsurilor - subbazinul Someș**

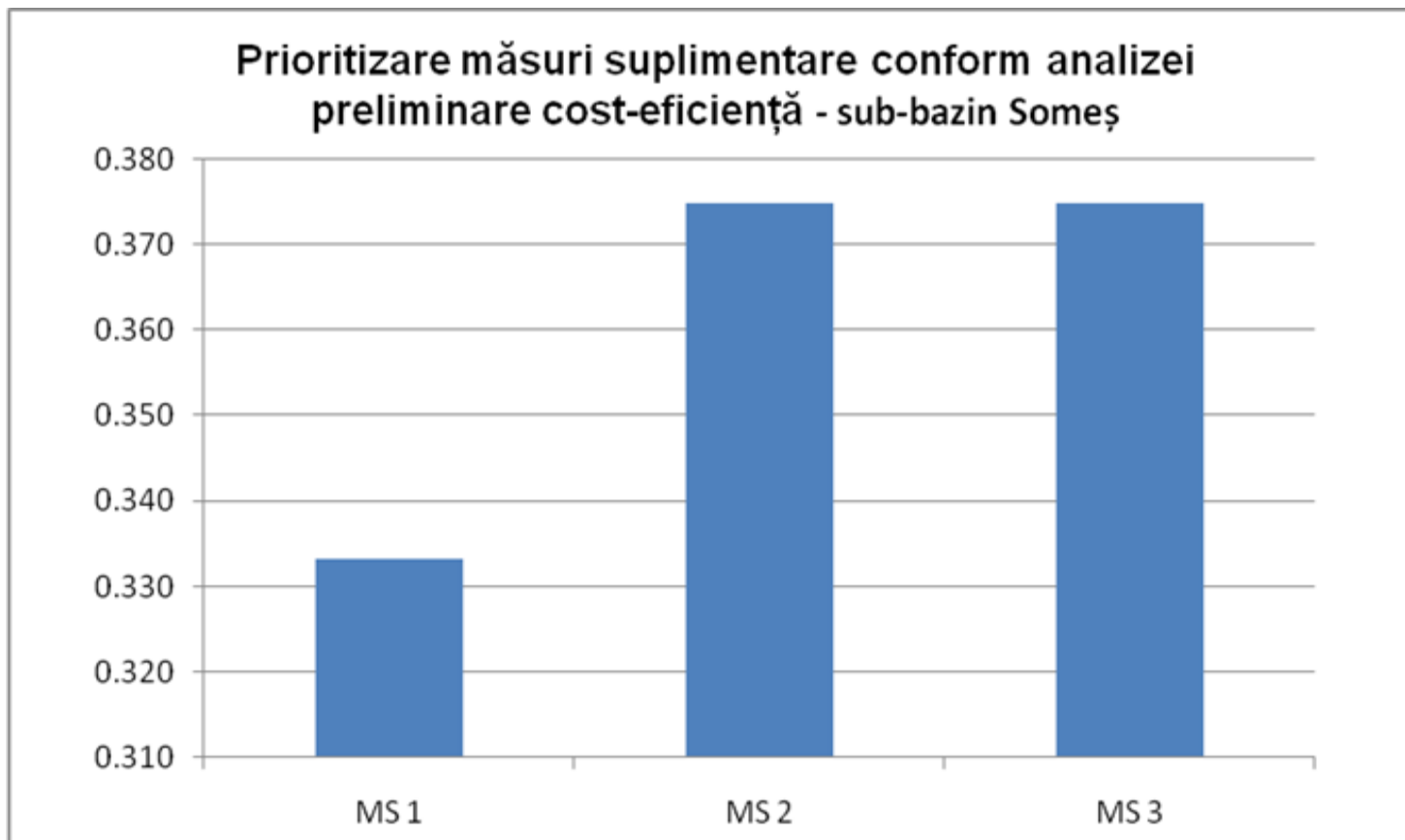

## Subbazinul CRASNA

<b>Nr. măsura</b>	<b>Măsura suplimentară</b>	<i>Punctaj Criteriu 1</i> <b>Reducerea poluării</b>	<i>Punctaj Criteriu 2</i> <b>Disponibilitate financiară (inclusiv co-finanțare)</b>	<i>Punctaj Criteriu 3</i> <b>Contribuție la îndeplinirea altor cerințe legale</b>	<i>Punctaj Criteriu 4</i> <b>Impactul asupra mediului, respectiv al ecosistemelor acvatice</b>	<b>Total punctaj 1-4</b>	<i>Punctaj Criteriu 5</i> <b>Nivel investiții</b>	<b>Analiza preliminară Cost eficiență</b>	<b>Prioritizare (loc)</b>
1	Construire rețea canalizare / Carastelec	2	2	3	2	9	3	0.333	3
2	Construire stație epurare / Carastelec	2	2	3	2	9	3	0.333	3
3	Extindere rețea canalizare pentru localitățile Ilișua și Lompirt / Sărmașag	2	2	3	2	9	3	0.333	3
4	Construire stație epurare ape uzate pentru localitățile Ilișua și Lompirt / Sărmașag	2	2	3	2	9	3	0.333	3
5	Construire rețea de canalizare în comuna Beltiug	2	1	3	2	8	3	0.375	2
6	Construire stație de epurare MB în comuna Beltiug	2	1	3	2	8	3	0.375	2

<b>Nr. măsură</b>	<b>Măsura suplimentară</b>	<i>Punctaj Criteriu 1</i> <b>Reducerea poluării</b>	<i>Punctaj Criteriu 2</i> <b>Disponibilitate financiară (inclusiv cofinanțare)</b>	<i>Punctaj Criteriu 3</i> <b>Contribuție la îndeplinirea altor cerințe legale</b>	<i>Punctaj Criteriu 4</i> <b>Impactul asupra mediului, respectiv al ecosistemelor acvatice</b>	<b>Total punctaj 1-4</b>	<i>Punctaj Criteriu 5</i> <b>Nivel investiții</b>	<b>Analiza preliminară Cost eficiență</b>	<b>Prioritizare (loc)</b>
7	Construire rețea canalizare în localitatea Cămin	2	2	3	3	10	3	0.300	1
8	Construire stație de epurare MB Cămin	2	2	3	3	10	3	0.300	1

Reprezentare grafică pentru prioritizarea măsurilor - subbazinul Crasna

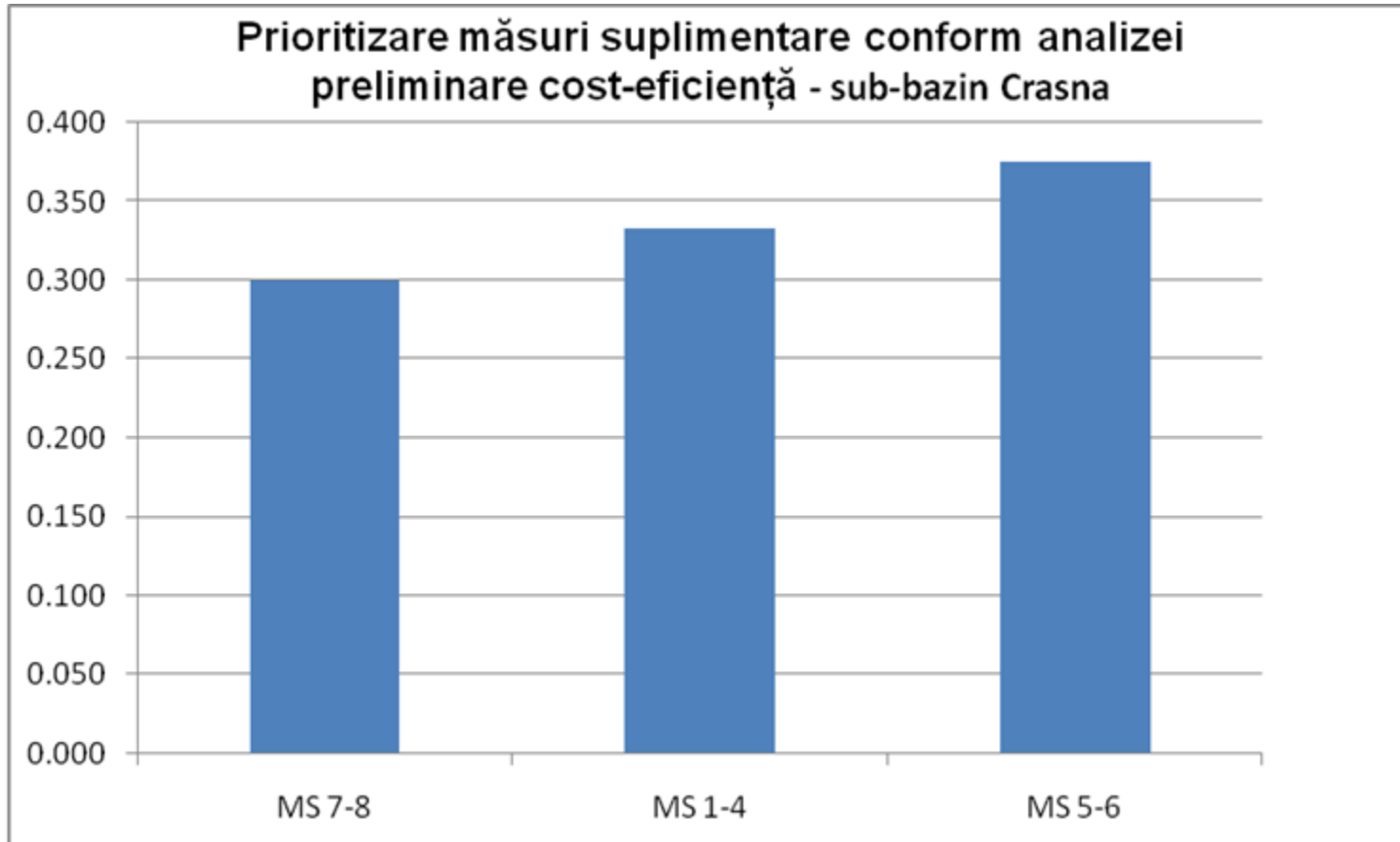

## Subbazinul TISA

Nr. măsură	Măsura suplimentară	<i>Punctaj Criteriu 1</i> Reducerea poluării	<i>Punctaj Criteriu 2</i> Disponibilitate financiară (inclusiv co-finanțare)	<i>Punctaj Criteriu 3</i> Contribuție la îndeplinirea altor cerințe legale	<i>Punctaj Criteriu 4</i> Impactul asupra mediului, respectiv al ecosistemelor acvatice	Total punctaj 1-4	<i>Punctaj Criteriu 5</i> Nivel investiții	Analiza preliminară Cost eficiență	Prioritizare (loc)
1	Implementarea soluțiilor optime de epurare la stațiile de epurare ape mină Toroiaga și Socea	3	1	3	2	9	3	0.333	1

**Măsuri suplimentare pentru diminuarea efectelor presiunilor semnificative în vederea îmbunătățirii stării apelor din spațiul hidrografic Someș-Tisa**

Nr. crt.	Nume sub-bazin hidrografic	Codul corpului de apă la risc in 2021	Categorie CA	CA Natural/Puternic modificat/Artificial	Denumirea măsurii suplimentare	Termen de implementare	
						Începere	Realizare
1	Someș Mic	RORW2.1.31_B4	RW	Puternic modificat	Refacerea conectivității longitudinale a râului Someșul Mic - zona baraj Mănăstirea	2015	2016
2	Someș Mic	RORW2.1.31_B4	RW	Puternic modificat	Refacerea conectivității longitudinale a râului Someșul Mic - zonele prag de fund Apahida și prag de fund Gherla		
3	Someș Mare	RORW2.1_B3	RW	Puternic modificat	Refacerea conectivității longitudinale a râului Someșul Mare - zona baraj Mica		2018
4	Someș Mare	RORW2.1.24.4_B4	RW	Puternic modificat	Refacerea conectivității longitudinale a râului Bistrița - zona baraj Bistrița	2012	2018

Nr. crt.	Nume sub-bazin hidrografic	Codul corpului de apă la risc in 2021	Categorie CA	CA Natural/Puternic modificat/Artificial	Denumirea măsurii suplimentare	Termen de implementare	
						Începere	Realizare
5	Someș Mare	RORW2.1.24.4_B4	RW	Puternic modificat	Refacerea conectivității longitudinale a râului Bistrița - praguri de fund zona oraș Bistrița		
6	Someș Vișeu Someș Mare Tarna	RORW2.1.66.20_B1 RORW2.1.70_B1 RORW1.1.1.5_B1 RORW2.1.5_B1 RORW1.1.10.3_B1a	RW	Natural	Implementarea soluțiilor optime de epurare la stațiile de epurare ape mină Nistru 9 Mai - 11 Iunie, Tyuzosa, Aluniș Fata Mare, Toroioaga, Rodna - Valea Vinului, Socea	trim. I 2015	trim.IV 2017
7	Someș Mic	ROLW2.1.31.28_B1	LA	Puternic modificat	Reducerea cantității de nutrienți din masa lacului piscicol Cătina		2018
8	Someș Mic	ROLW2.1.31.28_B2	LA	Puternic modificat	Reducerea cantității de nutrienți din masa lacului piscicol Țaga Mare		2018
9	Someș Mic	RORW2.1.31.33_B1	RW	Natural	Rețea nouă de canalizare în localitatea Cireșoia / Branăștea		2027

Nr. crt.	Nume sub-bazin hidrografic	Codul corpului de apă la risc in 2021	Categorie CA	CA Natural/Puternic modificat/Artificial	Denumirea măsurii suplimentare	Termen de implementare	
						Începere	Realizare
10	Someș Mic	RORW2.1.31.33_B1	RW	Natural	Stație nouă de epurare (1500 l.e.) pentru localitatea Cireșoia / Braniștea		2027
11	Someș Mare	RORW2.1.24_B1	RW	Puternic modificat	Construirea rețelelor de canalizare + stație pompare în localitatea Budacu de Jos		2027
12	Someș Mare	RORW2.1.24_B1	RW	Puternic modificat	Stație nouă de epurare (1000 l.e.) pentru localitatea Budacu de Jos		2027
13	Someș Mare	RORW2.1.24_B1	RW	Puternic modificat	Construirea rețelelor de canalizare + stație pompare în localitatea Monoriu / Budacu de Jos		2027
14	Someș Mare	RORW2.1.24_B1	RW	Puternic modificat	Stație nouă de epurare (500 l.e.) pentru localitatea Monoriu / Budacu de Jos		2027
15	Someș Mare	RORW2.1.24_B1	RW	Puternic modificat	Construirea rețelelor de canalizare + stație pompare în localitatea Jelna / Budacu de Jos		2027

Nr. crt.	Nume sub-bazin hidrografic	Codul corpului de apă la risc in 2021	Categorie CA	CA Natural/Puternic modificat/Artificial	Denumirea măsurii suplimentare	Termen de implementare	
						Începere	Realizare
16	Someș Mare	RORW2.1.24_B1	RW	Puternic modificat	Stație nouă de epurare (500 l.e.) pentru localitatea Jelna / Budacu de Jos		2027
17	Someș Mare	RORW2.1.25_B1	RW	Natural	Construirea rețelelor de canalizare în localitatea Chiochiș		2027
18	Someș Mare	RORW2.1.25_B1	RW	Natural	Stație nouă de epurare (400 l.e.) pentru localitatea Chiochiș		2027
19	Someș Mare	RORW2.1.25_B1	RW	Natural	Construirea rețelelor de canalizare în localitățile Bozieș și Chețiu / Chiochiș		2027
20	Someș Mare	RORW2.1.25_B1	RW	Natural	Stație nouă de epurare (1.000 l.e.) pentru localitățile Bozieș și Chețiu /Chiochiș		2027
21	Someș Mare	RORW2.1.24_B1	RW	Puternic modificat	Construirea rețelelor de canalizare în localitatea Ragla / Dumitrița		2027
22	Someș Mare	RORW2.1.24_B1	RW	Puternic modificat	Stație nouă de epurare (400 l.e.) pentru localitatea Ragla / Dumitrița		2027

Nr. crt.	Nume sub-bazin hidrografic	Codul corpului de apă la risc in 2021	Categorie CA	CA Natural/Puternic modificat/Artificial	Denumirea măsurii suplimentare	Termen de implementare	
						Începere	Realizare
23	Someș Mare	RORW2.1.24_B1	RW	Puternic modificat	Construirea rețelelor de canalizare în localitatea Dumitrița		2027
24	Someș Mare	RORW2.1.24_B1	RW	Puternic modificat	Stație nouă de epurare (830 l.e.) pentru localitatea Dumitrița		2027
25	Someș Mare	RORW2.1.24.6_B1	RW	Natural	Construirea rețelelor de canalizare în localitățile Galații Bistriței și Dipșa		2027
26	Someș Mare	RORW2.1.24.6_B1	RW	Natural	Stație nouă de epurare (1600 l.e.) pentru localitățile Galații Bistriței și Dipșa		2027
27	Someș Mare	RORW2.1.24.6_B1	RW	Natural	Construirea rețelelor de canalizare în localitatea Herina / Galații Bistriței		2027
28	Someș Mare	RORW2.1.24.6_B1	RW	Natural	Stație nouă de epurare (650 l.e.) pentru localitatea Herina / Galații Bistriței		2027
29	Someș Mare	RORW2.1.24.6_B1	RW	Natural	Construirea rețelelor de canalizare în localitatea Chiraleș / Lechința		2027

Nr. crt.	Nume sub-bazin hidrografic	Codul corpului de apă la risc in 2021	Categorie CA	CA Natural/Puternic modificat/Artificial	Denumirea măsurii suplimentare	Termen de implementare	
						Începere	Realizare
30	Someș Mare	RORW2.1.24.6_B1	RW	Natural	Stație nouă de epurare (500 l.e.) pentru localitatea Chiraleș / Lechința		2027
31	Someș Mare	RORW2.1.24.6_B1	RW	Natural	Construirea rețelelor de canalizare în localitatea Țigău / Lechința		2027
32	Someș Mare	RORW2.1.24.6_B1	RW	Natural	Stație nouă de epurare (500 l.e.) pentru localitatea Țigău / Lechința		2027
33	Someș Mare	RORW2.1.10_B1	RW	Natural	Construirea rețelelor de canalizare în localitatea Măgura Ilvei		2027
34	Someș Mare	RORW2.1.10_B1	RW	Natural	Stație nouă de epurare (1700 l.e.) pentru localitatea Măgura Ilvei		2027
35	Someș Mare	RORW2.1.10_B1	RW	Natural	Construirea rețelelor de canalizare în localitatea Arșița / Măgura Ilvei		2027
36	Someș Mare	RORW2.1.10_B1	RW	Natural	Stație nouă de epurare (400 l.e.) pentru localitatea Arșița / Măgura Ilvei		2027

Nr. crt.	Nume sub-bazin hidrografic	Codul corpului de apă la risc in 2021	Categorie CA	CA Natural/Puternic modificat/Artificial	Denumirea măsurii suplimentare	Termen de implementare	
						Începere	Realizare
37	Someș Mare	RORW2.1.24_B1	RW	Puternic modificat	Construirea rețelelor de canalizare în localitatea Mărișelu		2027
38	Someș Mare	RORW2.1.24_B1	RW	Puternic modificat	Stație nouă de epurare (400 l.e.) pentru localitatea Mărișelu		2027
39	Someș Mare	RORW2.1.24_B1	RW	Puternic modificat	Construirea rețelelor de canalizare în localitatea Domnești / Mărișelu		2027
40	Someș Mare	RORW2.1.24_B1	RW	Puternic modificat	Stație nouă de epurare (830 l.e.) pentru localitatea Domnești / Mărișelu		2027
41	Someș Mare	RORW2.1.24_B1	RW	Puternic modificat	Construirea rețelelor de canalizare în localitățile Bârla și Sântioana / Mărișelu		2027
42	Someș Mare	RORW2.1.24_B1	RW	Puternic modificat	Stație nouă de epurare (1000 l.e.) pentru localitățile Bârla și Sântioana / Mărișelu		2027
43	Someș Mare	RORW2.1.25_B1	RW	Natural	Construirea rețelelor de canalizare în localitatea Matei		2027

Nr. crt.	Nume sub-bazin hidrografic	Codul corpului de apă la risc in 2021	Categorie CA	CA Natural/Puternic modificat/Artificial	Denumirea măsurii suplimentare	Termen de implementare	
						Începere	Realizare
44	Someș Mare	RORW2.1.25_B1	RW	Natural	Stație nouă de epurare (650 l.e.) pentru localitatea Matei		2027
45	Someș Mare	RORW2.1.25_B1	RW	Natural	Construirea rețelelor de canalizare în localitatea Corvinești / Matei		2027
46	Someș Mare	RORW2.1.25_B1	RW	Natural	Stație nouă de epurare (650 l.e.) pentru localitatea Corvinești / Matei		2027
47	Someș Mare	RORW2.1.25_B1	RW	Natural	Construirea rețelelor de canalizare în localitatea Fântânele / Matei		2027
48	Someș Mare	RORW2.1.25_B1	RW	Natural	Stație nouă de epurare (650 l.e.) pentru localitatea Fântânele / Matei		2027
49	Someș Mare	RORW2.1.25_B1	RW	Natural	Construirea rețelelor de canalizare în localitățile Bidu și Enciu / Matei		2027
50	Someș Mare	RORW2.1.25_B1	RW	Natural	Stație nouă de epurare (500 l.e.) pentru localitățile Bidu și Enciu / Matei		2027

Nr. crt.	Nume sub-bazin hidrografic	Codul corpului de apă la risc in 2021	Categorie CA	CA Natural/Puternic modificat/Artificial	Denumirea măsurii suplimentare	Termen de implementare	
						Începere	Realizare
51	Someș Mare	RORW2.1.25_B1	RW	Natural	Construirea rețelelor de canalizare în aglomerarea Nușeni (Nușeni, Beudiu și Rusu de Sus) și aglomerarea Feleac / Nușeni	2013	2016
52	Someș Mare	RORW2.1.25_B1	RW	Natural	Construirea 2 stații de epurare pentru aglomerările Nușeni și Feleac /Nușeni		2016
53	Someș Mare	RORW2.1.25_B1	RW	Natural	Rețea nouă de canalizare în localitatea Vița / Nușeni		2027
54	Someș Mare	RORW2.1.25_B1	RW	Natural	Stație nouă de epurare (400 l.e.) pentru localitatea Vița / Nușeni		2027
55	Someș Mare	RORW2.1.10_B1	RW	Natural	Rețea nouă de canalizare în localitatea Poiana Ilvei		2027
56	Someș Mare	RORW2.1.10_B1	RW	Natural	Stație nouă de epurare (1500 l.e.) pentru localitatea Poiana Ilvei		2027

Nr. crt.	Nume sub-bazin hidrografic	Codul corpului de apă la risc in 2021	Categorie CA	CA Natural/Puternic modificat/Artificial	Denumirea măsurii suplimentare	Termen de implementare	
						Începere	Realizare
57	Someș Mare	RORW2.1.24_B2	RW	Natural	Construirea rețelelor de canalizare în localitatea Șieu-Odorhei		2027
58	Someș Mare	RORW2.1.24_B2	RW	Natural	Stație nouă de epurare (830 l.e) pentru localitatea Șieu-Odorhei		2027
59	Someș Mare	RORW2.1.24_B2	RW	Natural	Construirea rețelelor de canalizare în localitatea Cristur-Șieu / Șieu-Odorhei		2027
60	Someș Mare	RORW2.1.24_B2	RW	Natural	Stație nouă de epurare (500 l.e) pentru localitatea Cristur-Șieu / Șieu-Odorhei		2027
61	Someș Mare	RORW2.1.24_B2	RW	Natural	Construirea rețelelor de canalizare în localitatea Arcalia / Șieu Măgheruș		2027
62	Someș Mare	RORW2.1.24_B2	RW	Natural	Stație nouă de epurare (1.000 l.e) pentru localitatea Arcalia / Șieu Măgheruș		2027
63	Someș Mare	RORW2.1.24_B2	RW	Natural	Construirea rețelelor de canalizare în localitatea Sărățel /		2027

Nr. crt.	Nume sub-bazin hidrografic	Codul corpului de apă la risc in 2021	Categorie CA	CA Natural/Puternic modificat/Artificial	Denumirea măsurii suplimentare	Termen de implementare	
						Începere	Realizare
					Șieu Măgheruș		
64	Someș Mare	RORW2.1.24_B2	RW	Natural	Stație nouă de epurare (650 l.e) pentru localitatea Sărățel / Șieu Măgheruș		2027
65	Someș Mare	RORW2.1.24_B1	RW	Puternic modificat	Rețea nouă de canalizare pentru localitățile Șieut și Ruștior		2027
66	Someș Mare	RORW2.1.24_B1	RW	Puternic modificat	Stație nouă de epurare (1500 l.e.) pentru localitățile Șieut și Ruștior		2027
67	Someș Mare	RORW2.1.24_B1	RW	Puternic modificat	Rețea nouă de canalizare pentru localitatea Sebiș / Șieut		2027
68	Someș Mare	RORW2.1.24_B1	RW	Puternic modificat	Stație nouă de epurare (830 l.e.) pentru localitatea Sebiș / Șieut		2027
69	Someș Mare	RORW2.1.24_B1	RW	Puternic modificat	Rețea nouă de canalizare pentru localitatea Lunca / Șieut		2027

Nr. crt.	Nume sub-bazin hidrografic	Codul corpului de apă la risc in 2021	Categorie CA	CA Natural/Puternic modificat/Artificial	Denumirea măsurii suplimentare	Termen de implementare	
						Începere	Realizare
70	Someș Mare	RORW2.1.24_B1	RW	Puternic modificat	Stație nouă de epurare (400 l.e.) pentru localitatea Lunca / Șieut		2027
71	Someș Mare	RORW2.1.24_B2	RW	Natural	Construirea rețelelor de canalizare în localitatea Șintereag		2027
72	Someș Mare	RORW2.1.24_B2	RW	Natural	Stație nouă de epurare (1000 l.e) pentru localitatea Șintereag		2027
73	Someș Mare	RORW2.1.24_B2	RW	Natural	Construirea rețelelor de canalizare în localitatea Cociu / Șintereag		2027
74	Someș Mare	RORW2.1.24_B2	RW	Natural	Stație nouă de epurare (1000 l.e) pentru localitatea Cociu / Șintereag		2027
75	Someș Mare	RORW2.1.24.6.2_B1	RW	Natural	Construirea rețelelor de canalizare în localitatea Archiud / Teaca		2027
76	Someș Mare	RORW2.1.24.6.2_B1	RW	Natural	Stație nouă de epurare (650 l.e.) pentru localitatea Archiud / Teaca		2027

Nr. crt.	Nume sub-bazin hidrografic	Codul corpului de apă la risc in 2021	Categorie CA	CA Natural/Puternic modificat/Artificial	Denumirea măsurii suplimentare	Termen de implementare	
						Începere	Realizare
77	Someș Mare	RORW2.1.24.6_B1	RW	Natural	Construirea rețelelor de canalizare în localitatea Pinticu / Teaca		2027
78	Someș Mare	RORW2.1.24.6_B1	RW	Natural	Stație nouă de epurare (800 l.e.) pentru localitatea Pinticu / Teaca		2027
79	Someș Mare	RORW2.1.24.6_B1	RW	Natural	Construirea rețelelor de canalizare în localitatea Ocnîța / Teaca		2027
80	Someș Mare	RORW2.1.24.6_B1	RW	Natural	Stație nouă de epurare (800 l.e.) pentru localitatea Ocnîța / Teaca		2027
81	Someș Mic	RORW2.1.31_B4	RW	Puternic modificat	Extindere rețea canalizare în localitățile Dezmir și Sânnicoară / Apahida		2027
82	Someș Mic	RORW2.1.31_B4	RW	Puternic modificat	Stație de epurare nouă SE Sânnicoară pentru localitățile Dezmir și Sânnicoară		2023
83	Someș Mic	RORW2.1.31.22_B1	RW	Natural	Extindere rețea canalizare în localitatea Borșa		2027

Nr. crt.	Nume sub-bazin hidrografic	Codul corpului de apă la risc in 2021	Categorie CA	CA Natural/Puternic modificat/Artificial	Denumirea măsurii suplimentare	Termen de implementare	
						Începere	Realizare
84	Someș Mic	RORW2.1.31.22_B1	RW	Natural	Construire SE nouă în localitatea Borșa		2023
85	Someș Mic	RORW2.1.31.22_B1	RW	Natural	Extindere rețea canalizare în localitatea Giula / Borșa		2027
86	Someș Mic	RORW2.1.31.22_B1	RW	Natural	Construire SE nouă în localitatea Giula / Borșa		2027
87	Someș Mic	RORW2.1.31.22_B1	RW	Natural	Extindere rețea canalizare în localitatea Borșa-Cătun / Borșa		2027
88	Someș Mic	RORW2.1.31.22_B1	RW	Natural	Construire SE nouă în localitatea Borșa-Cătun / Borșa		2027
89	Someș Mic	RORW2.1.31.25_B1	RW	Natural	Construire rețea canalizare în localitatea Fundătura / Iclod		2020
90	Someș Mic	RORW2.1.31.25_B1	RW	Natural	Construire stații de epurare în localitatea Fundătura / Iclod		2020
91	Someș Mic	RORW2.1.31.26_B1	RW	Natural	Canalizare ape uzate în localitatea Mintiu Gherlii		2027

Nr. crt.	Nume sub-bazin hidrografic	Codul corpului de apă la risc in 2021	Categorie CA	CA Natural/Puternic modificat/Artificial	Denumirea măsurii suplimentare	Termen de implementare	
						Începere	Realizare
92	Someș Mic	RORW2.1.31.26_B1	RW	Natural	Construire stație epurare în localitatea Mintiu Gherlii		2027
93	Someș Mic	RORW2.1.31.23_B1	RW	Natural	Construire rețea canalizare în localitatea Suatu		2027
94	Someș Mic	RORW2.1.31.23_B1	RW	Natural	Construire stație epurare în localitatea Suatu		2027
95	Crasna	RORW2.2_B2a	RW	Natural	Construire rețea canalizare / Carastelec	2013	2018
96	Crasna	RORW2.2_B2a	RW	Natural	Construire stație epurare / Carastelec		2018
97	Someș	RORW2.1_B4	RW	Natural	Construire rețea canalizare localitatea Rus	2010	2018
98	Someș	RORW2.1_B4	RW	Natural	Construire stație de epurare în localitatea Rus		2018
99	Crasna	RORW2.2_B2a	RW	Natural	Extindere rețea canalizare pentru localitățile Ilișua și Lompirt / Sărmașag		2018
100	Crasna	RORW2.2_B2a	RW	Natural	Construire stație epurare ape uzate pentru localitățile Ilișua și Lompirt /		2018

Nr. crt.	Nume sub-bazin hidrografic	Codul corpului de apă la risc in 2021	Categorie CA	CA Natural/Puternic modificat/Artificial	Denumirea măsurii suplimentare	Termen de implementare	
						Începere	Realizare
					Sărmașag		
101	Crasna	RORW2.2.23_B1	RW	Natural	Construire rețea de canalizare în com. Beltiug		2027
102	Crasna	RORW2.2.23_B1	RW	Natural	Construire stație de epurare MB în com. Beltiug		2027
103	Crasna	RORW2.2_B2b	RW	Natural	Construire rețea canalizare în localitatea Cămin	2013	2018
104	Crasna	RORW2.2_B2b	RW	Natural	Construire stație de epurare MB Cămin		2018
105	Tisa Someș	RORW1.1.10.3_B1a RORW1.1.11_B4 RORW2.1.31_B4 RORW2.1_B7	RW	Natural Natural Puternic modificat Natural	Studiu pentru evaluarea fondului natural		2017
106	Tisa Someș	RORW1.1.10.3_B1a RORW1.1.11_B4 RORW2.1.31_B4 RORW2.1_B7	RW	Natural Natural Puternic modificat Natural	Studiu pentru stabilirea posibilelor emisii de cadmiu, mercur, plumb, nichel și cloroform în apele de suprafață, precum și identificarea		2016

Nr. crt.	Nume sub-bazin hidrografic	Codul corpului de apă la risc in 2021	Categorie CA	CA Natural/Puternic modificat/Artificial	Denumirea măsurii suplimentare	Termen de implementare	
						Începere	Realizare
					măsurilor pentru reducerea / eliminarea acestora		
107	Tisa Someș	RORW1.1.10.3_B1a RORW1.1.11_B4 RORW2.1.31_B4 RORW2.1_B7	RW	Natural Natural Puternic modificat Natural	Studiu pentru dezvoltarea unor instrumente tehnice de modelare a emisiilor și imisiilor de substanțe organice, substanțe prioritare și poluanți specifici prezenți în apele de suprafață		2017
108	Tisa	RORW1.1.10.3_B1a RORW1.1.11_B4 RORW2.1_B7	RW	Naturale	Studiu privind elaborarea metodologiei de derivare a concentrației biodisponibile a plumbului și nichelului în apele de suprafață		2016

Nr. crt.	Nume sub-bazin hidrografic	Codul corpului de apă la risc in 2021	Categorie CA	CA Natural/Puternic modificat/Artificial	Denumirea măsurii suplimentare	Termen de implementare	
						Începere	Realizare
109	Tisa Someș	RORW1.1.10.3_B1a RORW1.1.11_B4 RORW2.1.31_B4 RORW2.1_B7	RW	Natural Natural Puternic modificat Natural	Creșterea frecvenței de monitorizare pentru elementele Cd, Ni, Pb, Hg în sedimente		anual

Nr. crt.	Costul măsurilor (Euro)			Autoritate competentă responsabilă	Parteneri pentru implementarea efectivă a măsurii	Sursa de finanțare a măsurii	Procent de finanțare a măsurii	Comentarii / observații
	Investiții	Operare/întreținere anuale	Altele					
1	350000	0	0	Ministerul Mediului, Apelor și Pădurilor Administrația Națională Apele Române	S.C. THREE PHARM SRL	surse proprii	100%	Dotarea barajului Mănăstirea cu scară de pești se va realiza o dată cu lucrările de demolare-reconstruire centrală MHC (lucrări avizate)
2	50000	0	0	Ministerul Mediului, Apelor și Pădurilor Administrația Națională Apele Române	ABA Someș-Tisa	investiții surse proprii	100%	

Nr. crt.	Costul măsurilor (Euro)			Autoritate competentă responsabilă	Parteneri pentru implementarea efectivă a măsurii	Sursa de finanțare a măsurii	Procent de finanțare a măsurii	Comentarii / observații
	Investiții	Operare/ întreținere anuale	Altele					
3	0	-	0	Ministerul Mediului, Apelor și Pădurilor Administrația Națională Apele Române	SC MHPP Energy Someș SRL Brașov	surse proprii	100%	Măsura de asigurare a funcționalității scării de pești existente este cuprinsă în avizul de gospodărire a apelor nr. 285/ 09. 2014
4	525000	0	0	Ministerul Mediului, Apelor și Pădurilor Administrația Națională Apele Române	SC AQUABIS SA Bistrița	surse proprii	100%	Obligația realizării Proiectului este cuprinsă în avizul de gospodărire a apelor nr. 402/26.11.2010 pentru reînnoirea Autorizației de funcționare în condiții de siguranță a barajului, emis de Comisia teritorială pentru siguranța barajelor Zona Transilvania

Nr. crt.	Costul măsurilor (Euro)			Autoritate competentă responsabilă	Parteneri pentru implementarea efectivă a măsurii	Sursa de finanțare a măsurii	Procent de finanțare a măsurii	Comentarii / observații
	Investiții	Operare/ întreținere anuale	Altele					
5	100000	0	0	Ministerul Mediului, Apelor și Pădurilor Administrația Națională Apele Române	ABA Someș-Tisa	buget de stat/ fonduri europene		Măsura este cuprinsă în Studiul de fezabilitate realizat în 2014 de ISPH București pentru Proiectul "Punerea în siguranță a Acumulării Colibița" care include și amenajarea râului Bistrița, aval baraj - confluență râu Șieu
6	8492868	0	0	Ministerul Economiei DGRMDDZI	SC Conversmin SA București	buget de stat	100%	Măsura este prevăzută în Programul Unic de Etapizare negociat de ANAR cu ME - DGRMDDZI și SC Conversmin SA București pentru mai multe stații de epurare ape de mină din țară. În anul 2014, s-au renegociat termenele

Nr. crt.	Costul măsurilor (Euro)			Autoritate competentă responsabilă	Parteneri pentru implementarea efectivă a măsurii	Sursa de finanțare a măsurii	Procent de finanțare a măsurii	Comentarii / observații
	Investiții	Operare/ întreținere anuale	Altele					
								intermediare, cu schimbarea termenului final pentru anul 2017.
7	37750	0	0	Ministerul Mediului, Apelor și Pădurilor Administrația Națională Apele Române	SC LAGUNA MAX SRL Valea Caldă (administrator)	surse proprii	100%	Administratorul SC LAGUNA MAX SRL - localitatea Valea Caldă, a realizat lucrări de stabilizare maluri și lucrări de decolmatare pentru igienizarea lacului Cătina; valoare: 7250 Euro ; rest valoare planificată: 37750 Euro
8	45000	0	0	Ministerul Mediului, Apelor și Pădurilor Administrația Națională Apele Române	SC CIM SERVICE SPED SRL	surse proprii	100%	
9	1721000	86050	0	Ministerul Dezvoltării Regionale și Administrației Publice	SC AQUABIS SA Bistrița-Năsăud	fără sursă de finanțare identificată		

Nr. crt.	Costul măsurilor (Euro)			Autoritate competentă responsabilă	Parteneri pentru implementarea efectivă a măsurii	Sursa de finanțare a măsurii	Procent de finanțare a măsurii	Comentarii / observații
	Investiții	Operare/ întreținere anuale	Altele					
10	214000	10700	0	Ministerul Dezvoltării Regionale și Administrației Publice	SC AQUABIS SA Bistrița-Năsăud	fără sursă de finanțare identificată		
11	529000	26450	0	Ministerul Dezvoltării Regionale și Administrației Publice	Comuna Budacu de Jos	fără sursă de finanțare identificată		
12	265000	10600	0	Ministerul Dezvoltării Regionale și Administrației Publice	Comuna Budacu de Jos	fără sursă de finanțare identificată		
13	452000	22600	0	Ministerul Dezvoltării Regionale și Administrației Publice	Comuna Budacu de Jos	fără sursă de finanțare identificată		
14	94000	3760	0	Ministerul Dezvoltării Regionale și Administrației Publice	Comuna Budacu de Jos	fără sursă de finanțare identificată		
15	683000	34150	0	Ministerul Dezvoltării Regionale și Administrației Publice	Comuna Budacu de Jos	fără sursă de finanțare identificată		

Nr. crt.	Costul măsurilor (Euro)			Autoritate competentă responsabilă	Parteneri pentru implementarea efectivă a măsurii	Sursa de finanțare a măsurii	Procent de finanțare a măsurii	Comentarii / observații
	Investiții	Operare/ întreținere anuale	Altele					
				Publice				
16	120000	4800	0	Ministerul Dezvoltării Regionale și Administrației Publice	Comuna Budacu de Jos	fără sursă de finanțare identificată		
17	770000	38500	0	Ministerul Dezvoltării Regionale și Administrației Publice	Comuna Chiochiș	fără sursă de finanțare identificată		
18	92000	3680	0	Ministerul Dezvoltării Regionale și Administrației Publice	Comuna Chiochiș	fără sursă de finanțare identificată		
19	908600	45430	0	Ministerul Dezvoltării Regionale și Administrației Publice	Comuna Chiochiș	fără sursă de finanțare identificată		
20	165500	6620	0	Ministerul Dezvoltării Regionale și Administrației Publice	Comuna Chiochiș	fără sursă de finanțare identificată		

Nr. crt.	Costul măsurilor (Euro)			Autoritate competentă responsabilă	Parteneri pentru implementarea efectivă a măsurii	Sursa de finanțare a măsurii	Procent de finanțare a măsurii	Comentarii / observații
	Investiții	Operare/ întreținere anuale	Altele					
21	308000	15400	0	Ministerul Dezvoltării Regionale și Administrației Publice	Comuna Dumitrița	fără sursă de finanțare identificată		
22	92000	3680	0	Ministerul Dezvoltării Regionale și Administrației Publice	Comuna Dumitrița	fără sursă de finanțare identificată		
23	415800	20790	0	Ministerul Dezvoltării Regionale și Administrației Publice	Comuna Dumitrița	fără sursă de finanțare identificată		
24	120000	4800	0	Ministerul Dezvoltării Regionale și Administrației Publice	Comuna Dumitrița	fără sursă de finanțare identificată		
25	1753100	87655	0	Ministerul Dezvoltării Regionale și Administrației Publice	Comuna Galații Bistriței	fără sursă de finanțare identificată		
26	217000	8680	0	Ministerul Dezvoltării Regionale și Administrației	Comuna Galații Bistriței	fără sursă de finanțare identificată		

Nr. crt.	Costul măsurilor (Euro)			Autoritate competentă responsabilă	Parteneri pentru implementarea efectivă a măsurii	Sursa de finanțare a măsurii	Procent de finanțare a măsurii	Comentarii / observații
	Investiții	Operare/ întreținere anuale	Altele					
				Publice				
27	808500	40425	0	Ministerul Dezvoltării Regionale și Administrației Publice	Comuna Galații Bistriței	fără sursă de finanțare identificată		
28	106500	4260	0	Ministerul Dezvoltării Regionale și Administrației Publice	Comuna Galații Bistriței	fără sursă de finanțare identificată		
29	847000	42350	0	Ministerul Dezvoltării Regionale și Administrației Publice	Comuna Lechința	fără sursă de finanțare identificată		
30	94000	3760	0	Ministerul Dezvoltării Regionale și Administrației Publice	Comuna Lechința	fără sursă de finanțare identificată		
31	610500	30525	0	Ministerul Dezvoltării Regionale și Administrației Publice	Comuna Lechința	fără sursă de finanțare identificată		

Nr. crt.	Costul măsurilor (Euro)			Autoritate competentă responsabilă	Parteneri pentru implementarea efectivă a măsurii	Sursa de finanțare a măsurii	Procent de finanțare a măsurii	Comentarii / observații
	Investiții	Operare/ întreținere anuale	Altele					
32	94000	3760	0	Ministerul Dezvoltării Regionale și Administrației Publice	Comuna Lechința	fără sursă de finanțare identificată		
33	1694000	84700	0	Ministerul Dezvoltării Regionale și Administrației Publice	Comuna Măgura Ilvei	fără sursă de finanțare identificată		
34	485000	19400	0	Ministerul Dezvoltării Regionale și Administrației Publice	Comuna Măgura Ilvei	fără sursă de finanțare identificată		
35	462000	23100	0	Ministerul Dezvoltării Regionale și Administrației Publice	Comuna Măgura Ilvei	fără sursă de finanțare identificată		
36	92000	3680	0	Ministerul Dezvoltării Regionale și Administrației Publice	Comuna Măgura Ilvei	fără sursă de finanțare identificată		
37	662200	33110	0	Ministerul Dezvoltării Regionale și Administrației Publice	Comuna Mărișelu	fără sursă de finanțare identificată		

Nr. crt.	Costul măsurilor (Euro)			Autoritate competentă responsabilă	Parteneri pentru implementarea efectivă a măsurii	Sursa de finanțare a măsurii	Procent de finanțare a măsurii	Comentarii / observații
	Investiții	Operare/ întreținere anuale	Altele					
				Publice				
38	92000	3680	0	Ministerul Dezvoltării Regionale și Administrației Publice	Comuna Mărișelu	fără sursă de finanțare identificată		
39	446600	22330	0	Ministerul Dezvoltării Regionale și Administrației Publice	Comuna Mărișelu	fără sursă de finanțare identificată		
40	120000	4800	0	Ministerul Dezvoltării Regionale și Administrației Publice	Comuna Mărișelu	fără sursă de finanțare identificată		
41	677600	33880	0	Ministerul Dezvoltării Regionale și Administrației Publice	Comuna Mărișelu	fără sursă de finanțare identificată		
42	165500	6620	0	Ministerul Dezvoltării Regionale și Administrației Publice	Comuna Mărișelu	fără sursă de finanțare identificată		

Nr. crt.	Costul măsurilor (Euro)			Autoritate competentă responsabilă	Parteneri pentru implementarea efectivă a măsurii	Sursa de finanțare a măsurii	Procent de finanțare a măsurii	Comentarii / observații
	Investiții	Operare/ întreținere anuale	Altele					
43	1108800	55440	0	Ministerul Dezvoltării Regionale și Administrației Publice	Comuna Matei	fără sursă de finanțare identificată		
44	106500	4260	0	Ministerul Dezvoltării Regionale și Administrației Publice	Comuna Matei	fără sursă de finanțare identificată		
45	954800	47740	0	Ministerul Dezvoltării Regionale și Administrației Publice	Comuna Matei	fără sursă de finanțare identificată		
46	106500	4260	0	Ministerul Dezvoltării Regionale și Administrației Publice	Comuna Matei	fără sursă de finanțare identificată		
47	954800	47740	0	Ministerul Dezvoltării Regionale și Administrației Publice	Comuna Matei	fără sursă de finanțare identificată		
48	106500	4260	0	Ministerul Dezvoltării Regionale și Administrației Publice	Comuna Matei	fără sursă de finanțare identificată		

Nr. crt.	Costul măsurilor (Euro)			Autoritate competentă responsabilă	Parteneri pentru implementarea efectivă a măsurii	Sursa de finanțare a măsurii	Procent de finanțare a măsurii	Comentarii / observații
	Investiții	Operare/ întreținere anuale	Altele					
				Publice				
49	877800	43890	0	Ministerul Dezvoltării Regionale și Administrației Publice	Comuna Matei	fără sursă de finanțare identificată		
50	94000	3760	0	Ministerul Dezvoltării Regionale și Administrației Publice	Comuna Matei	fără sursă de finanțare identificată		
51	1049712	52486	0	Ministerul Dezvoltării Regionale și Administrației Publice	Comuna Nușeni	buget de stat/ buget local	85% 15%	Finanțare din <b>Fondul de mediu</b> , prin Programul vizând protecția resurselor de apă, sisteme integrate de alimentare cu apă, stații de tratare, canalizare și stații de epurare
52	1108216	44329	0	Ministerul Dezvoltării Regionale și Administrației Publice	Comuna Nușeni	buget de stat/ buget local	85% 15%	

Nr. crt.	Costul măsurilor (Euro)			Autoritate competentă responsabilă	Parteneri pentru implementarea efectivă a măsurii	Sursa de finanțare a măsurii	Procent de finanțare a măsurii	Comentarii / observații
	Investiții	Operare/ întreținere anuale	Altele					
53	996072	49804	0	Ministerul Dezvoltării Regionale și Administrației Publice	Comuna Nușeni	fără sursă de finanțare identificată		
54	92000	3680	0	Ministerul Dezvoltării Regionale și Administrației Publice	Comuna Nușeni	fără sursă de finanțare identificată		
55	1964800	78592	0	Ministerul Dezvoltării Regionale și Administrației Publice	Comuna Poiana Ilvei	fără sursă de finanțare identificată		
56	214000	8560	0	Ministerul Dezvoltării Regionale și Administrației Publice	Comuna Poiana Ilvei	fără sursă de finanțare identificată		
57	927000	46350	0	Ministerul Dezvoltării Regionale și Administrației Publice	Comuna Șieu-Odorhei	fără sursă de finanțare identificată		
58	120000	4800	0	Ministerul Dezvoltării Regionale și Administrației Publice	Comuna Șieu-Odorhei	fără sursă de finanțare identificată		

Nr. crt.	Costul măsurilor (Euro)			Autoritate competentă responsabilă	Parteneri pentru implementarea efectivă a măsurii	Sursa de finanțare a măsurii	Procent de finanțare a măsurii	Comentarii / observații
	Investiții	Operare/ întreținere anuale	Altele					
				Publice				
59	539000	26950	0	Ministerul Dezvoltării Regionale și Administrației Publice	Comuna Șieu-Odorhei	fără sursă de finanțare identificată		
60	94000	3760	0	Ministerul Dezvoltării Regionale și Administrației Publice	Comuna Șieu-Odorhei	fără sursă de finanțare identificată		
61	1001000	50050	0	Ministerul Dezvoltării Regionale și Administrației Publice	Comuna Șieu Măgheruș	fără sursă de finanțare identificată		
62	165500	6620	0	Ministerul Dezvoltării Regionale și Administrației Publice	Comuna Șieu Măgheruș	fără sursă de finanțare identificată		
63	924000	46200	0	Ministerul Dezvoltării Regionale și Administrației Publice	Comuna Șieu Măgheruș	fără sursă de finanțare identificată		

Nr. crt.	Costul măsurilor (Euro)			Autoritate competentă responsabilă	Parteneri pentru implementarea efectivă a măsurii	Sursa de finanțare a măsurii	Procent de finanțare a măsurii	Comentarii / observații
	Investiții	Operare/ întreținere anuale	Altele					
64	106500	4260	0	Ministerul Dezvoltării Regionale și Administrației Publice	Comuna Șieu Măgheruș	fără sursă de finanțare identificată		
65	1548800	77440	0	Ministerul Dezvoltării Regionale și Administrației Publice	Comuna Șieut	fără sursă de finanțare identificată		
66	214000	8560	0	Ministerul Dezvoltării Regionale și Administrației Publice	Comuna Șieut	fără sursă de finanțare identificată		
67	770000	38500	0	Ministerul Dezvoltării Regionale și Administrației Publice	Comuna Șieut	fără sursă de finanțare identificată		
68	120000	4800	0	Ministerul Dezvoltării Regionale și Administrației Publice	Comuna Șieut	fără sursă de finanțare identificată		
69	616000	30800	0	Ministerul Dezvoltării Regionale și Administrației Publice	Comuna Șieut	fără sursă de finanțare identificată		

Nr. crt.	Costul măsurilor (Euro)			Autoritate competentă responsabilă	Parteneri pentru implementarea efectivă a măsurii	Sursa de finanțare a măsurii	Procent de finanțare a măsurii	Comentarii / observații
	Investiții	Operare/ întreținere anuale	Altele					
				Publice				
70	92000	3680	0	Ministerul Dezvoltării Regionale și Administrației Publice	Comuna Șieut	fără sursă de finanțare identificată		
71	1432200	71610	0	Ministerul Dezvoltării Regionale și Administrației Publice	Comuna Șintereag	fără sursă de finanțare identificată		
72	165500	8275	0	Ministerul Dezvoltării Regionale și Administrației Publice	Comuna Șintereag	fără sursă de finanțare identificată		
73	539000	26950	0	Ministerul Dezvoltării Regionale și Administrației Publice	Comuna Șintereag	fără sursă de finanțare identificată		
74	165500	8275	0	Ministerul Dezvoltării Regionale și Administrației Publice	Comuna Șintereag	fără sursă de finanțare identificată		

Nr. crt.	Costul măsurilor (Euro)			Autoritate competentă responsabilă	Parteneri pentru implementarea efectivă a măsurii	Sursa de finanțare a măsurii	Procent de finanțare a măsurii	Comentarii / observații
	Investiții	Operare/ întreținere anuale	Altele					
75	1293600	64680	0	Ministerul Dezvoltării Regionale și Administrației Publice	Comuna Teaca	fără sursă de finanțare identificată		
76	106500	4260	0	Ministerul Dezvoltării Regionale și Administrației Publice	Comuna Teaca	fără sursă de finanțare identificată		
77	1001000	50050	0	Ministerul Dezvoltării Regionale și Administrației Publice	Comuna Teaca	fără sursă de finanțare identificată		
78	165500	6620	0	Ministerul Dezvoltării Regionale și Administrației Publice	Comuna Teaca	fără sursă de finanțare identificată		
79	1540000	77000	0	Ministerul Dezvoltării Regionale și Administrației Publice	Comuna Teaca	fără sursă de finanțare identificată		
80	120000	4800	0	Ministerul Dezvoltării Regionale și Administrației Publice	Comuna Teaca	fără sursă de finanțare identificată		

Nr. crt.	Costul măsurilor (Euro)			Autoritate competentă responsabilă	Parteneri pentru implementarea efectivă a măsurii	Sursa de finanțare a măsurii	Procent de finanțare a măsurii	Comentarii / observații
	Investiții	Operare/ întreținere anuale	Altele					
				Publice				
81	4465315	223266	0	Ministerul Dezvoltării Regionale și Administrației Publice	Comuna Apahida SC Compania de Apa Someș SA	fără sursă de finanțare identificată		
82	986000	39440	0	Ministerul Dezvoltării Regionale și Administrației Publice	Comuna Apahida SC Compania de Apa Someș SA	fără sursă de finanțare identificată		
83	360000	18000	0	Ministerul Dezvoltării Regionale și Administrației Publice	Comuna Borșa	fără sursă de finanțare identificată		
84	3437762	137510	0	Ministerul Dezvoltării Regionale și Administrației Publice	Comuna Borșa	fără sursă de finanțare identificată		
85	120000	6000	0	Ministerul Dezvoltării Regionale și Administrației Publice	Comuna Borșa	fără sursă de finanțare identificată		

Nr. crt.	Costul măsurilor (Euro)			Autoritate competentă responsabilă	Parteneri pentru implementarea efectivă a măsurii	Sursa de finanțare a măsurii	Procent de finanțare a măsurii	Comentarii / observații
	Investiții	Operare/ întreținere anuale	Altele					
86	24000	960	0	Ministerul Dezvoltării Regionale și Administrației Publice	Comuna Borșa	fără sursă de finanțare identificată		
87	60000	3000	0	Ministerul Dezvoltării Regionale și Administrației Publice	Comuna Borșa	fără sursă de finanțare identificată		
88	12000	480	0	Ministerul Dezvoltării Regionale și Administrației Publice	Comuna Borșa	fără sursă de finanțare identificată		
89	739742	36987	0	Ministerul Dezvoltării Regionale și Administrației Publice	Comuna Iclod	buget de stat	100%	
90	493162	19726	0	Ministerul Dezvoltării Regionale și Administrației Publice	Comuna Iclod	buget de stat	100%	
91	1709002	85450	0	Ministerul Dezvoltării Regionale și Administrației Publice	Comuna Mintiu Gherlii	fără sursă de finanțare identificată		

Nr. crt.	Costul măsurilor (Euro)			Autoritate competentă responsabilă	Parteneri pentru implementarea efectivă a măsurii	Sursa de finanțare a măsurii	Procent de finanțare a măsurii	Comentarii / observații
	Investiții	Operare/ întreținere anuale	Altele					
				Publice				
92	495000	19800	0	Ministerul Dezvoltării Regionale și Administrației Publice	Comuna Mintiu Gherlii	fără sursă de finanțare identificată		
93	2584436	129222	0	Ministerul Dezvoltării Regionale și Administrației Publice	Comuna Suatu	fără sursă de finanțare identificată		
94	600640	24026	0	Ministerul Dezvoltării Regionale și Administrației Publice	Comuna Suatu	fără sursă de finanțare identificată		
95	565142	28257	0	Ministerul Dezvoltării Regionale și Administrației Publice	Comuna Carastelec	buget de stat/ buget local	94% 6%	Finanțare din <b>Fondul de mediu</b> , prin Programul vizând protecția resurselor de apă, sisteme integrate de alimentare cu apă, stații de tratare, canalizare și stații de epurare

Nr. crt.	Costul măsurilor (Euro)			Autoritate competentă responsabilă	Parteneri pentru implementarea efectivă a măsurii	Sursa de finanțare a măsurii	Procent de finanțare a măsurii	Comentarii / observații
	Investiții	Operare/ întreținere anuale	Altele					
96	816522	32661	0	Ministerul Dezvoltării Regionale și Administrației Publice	Comuna Carastelec	buget de stat/ buget local	94% 6%	
97	48361	2418	0	Ministerul Dezvoltării Regionale și Administrației Publice	Comuna Rus	buget de stat	100%	Finanțare din <b>Fondul de mediu</b> , prin Programul vizând protecția resurselor de apă, sisteme integrate de alimentare cu apă, stații de tratare, canalizare și stații de epurare
98	250000	10000	0	Ministerul Dezvoltării Regionale și Administrației Publice	Comuna Rus	buget de stat	100%	
99	720795	36040	0	Ministerul Dezvoltării Regionale și Administrației Publice	Comuna Sârmașag	buget de stat/ buget local	75% 25%	Finanțare din <b>Fondul de mediu</b> , prin Programul vizând protecția resurselor de apă, sisteme integrate de alimentare cu apă, stații de tratare, canalizare

Nr. crt.	Costul măsurilor (Euro)			Autoritate competentă responsabilă	Parteneri pentru implementarea efectivă a măsurii	Sursa de finanțare a măsurii	Procent de finanțare a măsurii	Comentarii / observații
	Investiții	Operare/ întreținere anuale	Altele					
								și stații de epurare
100	880972	35239	0	Ministerul Dezvoltării Regionale și Administrației Publice	Comuna Sărmașag	buget de stat/ buget local	75% 25%	
101	1675402	83770	0	Ministerul Dezvoltării Regionale și Administrației Publice	Comuna Beltiug	fără sursă de finanțare identificată		
102	784701	31388	0	Ministerul Dezvoltării Regionale și Administrației Publice	Comuna Beltiug	fără sursă de finanțare identificată		
103	306123	15306	0	Ministerul Dezvoltării Regionale și Administrației Publice	Comuna Cămin	buget de stat/ buget local	85% 15%	Finanțare din <b>Fondul de mediu</b> , prin Programul vizând protecția resurselor de apă, sisteme integrate de alimentare cu apă, stații de tratare, canalizare și stații de epurare

Nr. crt.	Costul măsurilor (Euro)			Autoritate competentă responsabilă	Parteneri pentru implementarea efectivă a măsurii	Sursa de finanțare a măsurii	Procent de finanțare a măsurii	Comentarii / observații
	Investiții	Operare/ întreținere anuale	Altele					
104	403000	16120	0	Ministerul Dezvoltării Regionale și Administrației Publice	Comuna Cămin	buget de stat/ buget local	85% 15%	
105	0	0	*	Ministerul Mediului, Apelor și Pădurilor	Ministerul Mediului, Apelor și Pădurilor	buget de stat	100%	
106	0	0	**	Ministerul Mediului, Apelor și Pădurilor	Ministerul Mediului, Apelor și Pădurilor	buget de stat	100%	
107	0	0	***	Ministerul Mediului, Apelor și Pădurilor	Ministerul Mediului, Apelor și Pădurilor	buget de stat	100%	
108	0	0	****	Ministerul Mediului, Apelor și Pădurilor	Ministerul Mediului, Apelor și Pădurilor	buget de stat	100%	
109	0	0	680	Administrația Națională Apele Române	AN Apele Române ABA Someș-Tisa	ABA Someș-Tisa	100%	

**Notă:**

- \* costul total pentru elaborarea studiului la nivel național este de aprox. 90000 euro (400.000 lei)
- \*\* costul total pentru elaborarea studiului la nivel național este de aprox. 34000 euro (150.000 lei)
- \*\*\* costul total pentru elaborarea studiului la nivel național este de aprox. 90000 euro (400.000 lei)
- \*\*\*\* costul total pentru elaborarea studiului la nivel național este de aprox. 34000 euro (150.000 lei)

## Condiții de aplicare ale excepțiilor de la obiectivele de mediu

**Cerințele de aplicare ale excepțiilor de la obiectivele de mediu sunt stipulate în Art. 4(4),(5), (6) și (7) ale Directivei Cadru Apă, fiind prezentate în Anexa 10.1 a primului Plan de Management.**

Procesul de stabilire al excepțiilor de la obiectivele de mediu este un proces iterativ, aplicarea excepțiilor putând fi reactualizată în cadrul fiecărui plan de management. Reactualizarea se realizează pe baza unor date și informații suplimentare (informații privind decalarea/prelungirea termenelor de implementare a unor măsuri, măsuri suplimentare noi, etc), date și informații îmbunătățite (ce nu au fost disponibile la momentul primului plan de management), etc.

În stabilirea excepțiilor la nivelul corpurilor de apă s-au avut în vedere recomandările ghidului nr. 20 elaborat în cadrul Strategiei Comune de Implementare (CIS) a Directivei Cadru Apă „Excepții de la obiectivele de mediu”, precum și elemente privind aplicarea Art.4.7. al DCA în context european<sup>1</sup>.

**Art. . 4(4) - Prelungirea termenului de atingere a “stării bune” poate fi maximum de 2 ori x 6 ani**, ceea ce presupune că starea bună trebuie atinsă cel mai târziu până în 2027 (art. 4(4);

Directiva Cadru apă prevede următoarele tipuri de cauze (motivele) în contextul Art. 4.4 :

- fezabilitate tehnică;
- costuri disproporționate;
- condiții naturale.

Prelungirea termenelor se poate considera din motive de **fezabilitate tehnică** atunci când:

- calendarul de implementare al măsurilor de bază/suplimentare depășește orizontul de timp 2019-2020;
- nici o soluție tehnică nu este disponibilă la momentul respectiv sau tehnici (soluții) sunt în curs de dezvoltare, dar nu sunt încă eficiente;
- durează mai mult pentru a rezolva problema decât timpul avut la dispoziție; de ex: corpurile de apă subterană;
- nu există informații privind cauza problemei, în consecință soluția nu poate fi identificată.

Informații referitoare la condițiile de aplicare ale excepțiilor aferente ciclului de planificare 2009-2015 se regăsesc în primul Plan de Management – Anexa 10.1.

### **Disproporționalitatea costurilor**

Analiza de disproporționalitate se referă exclusiv la măsurile suplimentare.

Evaluarea costurilor disproporționate cuprinde 2 aspecte:

- *beneficiul* (de mediu și monetar) adus de măsurile suplimentare;
- disponibilitatea resurselor financiare privind aplicarea măsurilor suplimentare.

În această etapă de elaborare a Planului de Management analiza de disproporționalitate s-a axat pe măsurile suplimentare aferente corpurilor de apă, măsuri care fac subiectul unor potențiale excepții legate de prelungirea termenelor.

---

<sup>1</sup> JASPERS Networking Platform -Workshop on the implementation of the Water Framework Directive in projects , Brussels 9-10 June 2015

Analiza cost-beneficiu reprezintă o analiză mai complexă necesitând în primul rând identificarea și cuantificarea beneficiilor, cât și stabilirea unei valori prag privind raportul cost-beneficiu, de la care costurile devin disproporționate, analiza care va fi efectuată în faza de consultare a publicului.

Astfel, în această fază, justificarea excepțiilor va avea la bază criteriul suportabilității financiare, menționat de Ghidul CIS WATECO.

### **Condițiile naturale**

Condițiile naturale pot fi reprezentate de :

- restabilirea florei și faunei - se referă la condițiile care dictează rata refacerii naturale, fiind cunoscut faptul că în anumite cazuri este necesară o perioadă de timp pentru refacerea condițiilor naturale în vederea susținerii stării bune. În aceste situații, se poate considera:
  - a. refacerea ecologică. Se aplică acolo unde se așteaptă manifestarea unei întârzieri în refacerea elementelor de calitate ale corpului de apă (de ex: condițiile hidromorfologice și fizico-chimice au fost restaurate la starea bună, însă durează până când efectul se resimte în plan biologic sau este necesar un timp ca habitatul să se stabilizeze după ce au fost luate măsuri, ex: în cazul lacurilor eutrofizate.
  - b. refacerea stării apelor subterane, care de regulă necesită o perioadă mai îndelungată de timp pentru refacere după ce presiunile încetează să mai acționeze.

Alte tipuri de condiții naturale :

- se pot aplica în cazul existenței unor substanțe care pot apărea în mediul acvatic în mod natural sau care au persistență mare: compuși care dau salinitate ridicată, concentrații mari de nutrienți, de fenoli, etc pentru care nu au fost luate în considerare fondul natural, în metodologia de evaluare a stării.

### **Art. . 4(5) - obiective de mediu mai puțin severe**

În aplicarea art. 4.5. se va considera mai întâi posibilitatea aplicării art. 4.4. În cazul în care măsurile respective nu pot fi fezabile tehnic sau implică costuri disproporționate (având ca orizont de timp 2027), se consideră aplicarea 4.5. Cu alte cuvinte, aplicarea unui obiectiv de mediu mai puțin sever conform Art 4.5 trebuie utilizată numai în cazurile în care prelungirea termenului limită până în anul 2027 nu va duce în mod clar la atingerea stării bune/ potențialului bun.

Obiectivele de mediu “mai puțin severe” reprezintă cele mai apropiate obiective la care se poate ajunge față de “starea bună”, luându-se în considerare impactul diferitelor tipuri de presiuni, pentru situațiile în care măsurile ce ar trebui luate pentru atingerea stării bune sunt fie nefezabile tehnic sau disproporționate din punct de vedere al costurilor.

Se pot aplica excepții de tipul obiectivelor mai puțin severe (4.5.) pentru situațiile de:

- nefezabilitate tehnică;
- costuri disproporționate.

#### **Articolul 4.6 – deteriorarea temporară a stării corpurilor de apă**

Acest tip de excepție se utilizează după ce “evenimentul” a avut loc, pentru a justifica de ce un obiectiv care a fost stabilit în PMB nu a fost atins în contextul situațiilor menționate mai jos și numai dacă starea corpului de apă a fost afectată de evenimentul respectiv.

Se poate aplica în cazul :

- circumstanțelor determinate de cauze naturale sau de forța majoră, care sunt excepționale sau care nu au putut fi în totalitate prevăzute în mod rezonabil, în mod special inundațiile extreme și secetele prelungite;
- circumstanțelor cauzate de accidente care nu ar putea fi prevăzute în totalitate. Excepții sub art. 4.6. nu au fost identificate în primul Plan de Management.

Ca indicator preliminar pentru „seceta prelungită” în sensul articolului 4.6 se pot considera situațiile în care se aplică restricții la debitul salubru ( $Q_s$ ) în cadrul Planului de restricții și folosire a apei în perioade deficitare pe bazin/spațiu hidrografic, respectiv reducerea temporară, cu maximum până la 50% debitul salubru ( $Q_s$ ) în cazul aplicării *Planurilor de restricții și folosire a apei în perioadele deficitare*.

Inundațiile extreme sunt inundațiile cu probabilitate mică sau medie de producere. Aceste inundații se produc în intervalul o dată la 1000 de ani (debite maxime cu probabilitate de depășire 0,1%) și o dată la 100 de ani (debite maxime cu probabilitatea de depășire de 1%)

Pragul de la care se poate aplica articolul 4.6 al Directivei Cadru a Apei este momentul în care se înregistrează un debit maxim cu probabilitate de depășire 1%.

#### **Articolul 4.7 – se poate aplica pentru doua tipuri de situații și anume:**

- ne-atingerea stării bune a apelor subterane, a stării ecologice bune a apelor de suprafață sau acolo unde este cazul a potențialului ecologic bun;
- deteriorarea stării corpului de apă de suprafață sau subterană

ca rezultat al :

- noilor modificări caracteristicilor fizice ale unui corp de apă de suprafață;
- noilor modificări ale nivelului apei corpurilor de apă subterană

sau

- deteriorarea stării corpului de apă de suprafață de la “starea foarte bună” la “starea bună” ca rezultat al noilor activități umane de dezvoltare durabilă.

Analiza privind preconizarea deteriorării stării ecologice/ne-atingerii stării ecologice bune/potențialului ecologic bun în vederea aplicării excepțiilor sub art. 4.7. al DCA trebuie să aibă în vedere impactul<sup>2</sup> (potențial semnificativ) al viitorului proiect de infrastructură/viitoarelor proiecte de infrastructură asupra stării corpului de apă.

În contextul Art. 4.7. impactul (potențial semnificativ) asupra stării corpului de apă trebuie să ia în considerare impactul cumulat al viitorului proiect de infrastructură/viitoarelor proiecte de infrastructură, precum și al impactul lucrării/lucrărilor existente la nivelul corpului de apă. Este analizat și impactul potențial asupra corpurilor de apă asociate (amonte-aval, corp de apă subterană), dacă este cazul.

---

<sup>2</sup> În contextul Art.4.7. al DCA noțiunea de impact reprezintă impactul potențial semnificativ negativ

Impactul (potențial semnificativ) al proiectului/lucrării asupra stării/potențialului corpului de apă se axează pe :

- criterii privind presiunile hidromorfologie
- clasificarea stării elementelor hidromorfologice în relație cu viitorul proiect/lucrare de infrastructură
- informații privind sensibilitatea/relevanța elementelor biologice în relație cu presiunile hidromorfologice.

Indicații metodologice de aplicare ale excepțiilor se regăsesc în Anexa 10.2. a Planului Național de Management „Elemente metodologice privind aplicarea excepțiilor de la obiectivele de mediu în cadrul articolului 4.7. al Directivei Cadru în domeniul Apei (2000/60/EC)”. Acest document poate fi revizuit, după caz, în cadrul procesului de modificare a legislației privind evaluarea impactului asupra mediului (EIA), urmând a fi aprobat prin ordin al conducătorului autorității publice centrale din domeniul apelor.

**Acțiuni propuse în cadrul Planului de acțiune privind schimbările climatice pentru sectorul prioritar APĂ**

**A. Acțiuni de atenuare pentru reducerea emisiilor cu efect de seră care contribuie la schimbările climatice**

<b>Tipul de acțiune</b>	<b>Obiectivul 1: Reducerea emisiilor de gaze cu efect de seră din sectorul alimentării cu apă și al epurării apelor uzate</b>	<b>Date estimate pentru începere / și finalizare (an)</b>	<b>Organism responsabil</b>	<b>Indicator de rezultat / unitate de măsură</b>	<b>Sursă de finanțare (UE/bugetul de stat/altele)</b>	<b>Valoare estimată (mil. €)</b>
Investiție	Implementarea gestionării eficiente a nămolului rezultat din procesul de epurare a apelor uzate.	2016-2020	Asociațiile de dezvoltare intercomunitară (ADI) prin intermediul operatorilor regionali	Tone de nămol gestionate	Bugetul de stat POIM –AP 3 - Dezvoltarea infrastructurii de mediu în condiții de management eficient al resurselor – Fonduri de coeziune (FC)	33,6
Investiție	Continuarea finanțării modernizării sistemelor eficiente de alimentare cu apă, de distribuției a apei și de epurare a apelor uzate din orașe/regiuni pentru a se asigura conformitatea cu cerințele UE relevante privind calitatea apei și acoperirea serviciilor și reducerea emisiilor de gaze cu efect de seră.	2016-2020	Ministerul Mediului, Apelor și Pădurilor, Ministerul Dezvoltării Regionale și Administrației Publice	Numărul de locuitori care au acces la serviciu/economiile de energie	Buget de stat, POIM - AP 3 - Dezvoltarea infrastructurii de mediu în condiții de management eficient al resurselor - FC	3.200

Tipul de acțiune	Obiectivul 1: Reducerea emisiilor de gaze cu efect de seră din sectorul alimentării cu apă și al epurării apelor uzate	Date estimate pentru începere / și finalizare (an)	Organism responsabil	Indicator de rezultat / unitate de măsură	Sursă de finanțare (UE/bugetul de stat/altele)	Valoare estimată (mil. €)
Instituțională / consolidarea capacității	Cercetarea pentru utilizarea proiecțiilor la scară regională și locală ale modelelor climatice globale în scopul furnizării unor evaluări mai localizate a efectelor climatice în diferite bazine hidrografice / regiuni, permițând o alimentare cu apă pe termen lung îmbunătățită.	2016-2020	Ministerul Mediului, Apelor și Pădurilor, Ministerul Educației Naționale și Cercetării Științifice	Numărul de programe de cercetare inițiate	Bugetul de stat prin Competițiile de proiecte din Planul Național de Cercetare, Dezvoltare și Inventică III Orizont 2020	1,5
Instituțională / consolidarea capacității	Furnizarea formării pentru operatorii sistemelor apă cu privire la proiectarea și operarea care să țină cont de schimbările climatice	2016-2020	Ministerul Dezvoltării Regionale și Administrației Publice	Numărul de operatori instruiți	Buget de stat	0,3

Tipul de acțiune	Obiectivul 2: Creșterea eficienței energetice a pompelor la sistemele mari de alimentare cu apă	Date estimate pentru începere/și finalizare (an)	Organism responsabil	Indicator de rezultat/unitate de măsură	Sursă de finanțare (UE/bugetul de stat/altele)	Valoare estimată (mil. €)
Investiție	Implementarea de proiecte pilot pentru sisteme de irigare eficiente energetic.	2016-2020	Ministerul Dezvoltării Regionale și Administrației Publice	kWh utilizați /ha irigate	Bugetul de stat și fonduri private	5,0
Investiții / Asistență Tehnică	Achiziționarea pompelor de mare eficiență*, pentru a reduce emisiile de gaze cu efect de seră din investițiile în domeniul alimentării cu apă și a epurării apelor uzate	2016-2020	Ministerul Dezvoltării Regionale și Administrației Publice Ministerul Fondurilor Europene - Autoritatea de Management POIM 2014-2020	tone CO2 reduce	POIM AP 3 - Dezvoltarea infrastructurii de mediu în condiții de management eficient al resurselor	10

Notă: \* La reabilitarea stațiilor vechi precum și la investițiile noi se va avea în vedere achiziționarea pompelor de mare eficiență.

## B. Acțiuni de adaptare la schimbările climatice - Apa potabilă și resursele de apă

Tipul de acțiune	Obiectivul 1: Reducerea riscului de deficit de apă	Date estimate pentru începere/și finalizare (an)	Organism responsabil	Indicator de rezultat/unitate de măsură	Sursă de finanțare (UE/bugetul de stat/altele)*	Valoare estimată (mil. €)
Investiție	Sprijinirea investițiilor în utilități cu scopul reducerii pierderilor din sistemele rețelelor de distribuție a apei (în prezent estimate la aprox. 50 %).	2016-2020	Ministerul Dezvoltării Regionale și Administrației Publice	% de reducere a pierderilor/ număr de km de conducte înlocuite	Bugetul de stat + bugetul local	n/a
Investiție	Promovarea reutilizării apelor uzate epurate în sectoarele industriale	2016-2020	Ministerul Mediului, Apelor și Pădurilor Ministerul Dezvoltării Regionale și Administrației Publice	m <sup>3</sup> apă economisită	Bugetul de stat	n/a
Cercetare/Analiza	Evaluarea impactului schimbărilor climatice în sectorul resurselor de apă pe baza actualizării periodice a scenariilor de evoluție a climei în România	2016-2020	Ministerul Mediului, Apelor și Pădurilor / Administrația Națională de Meteorologie / Institutul Național de Hidrologie și Gospodărire a Apelor	Studiu de evaluare / număr de citari și/sau număr de utilizatori înregistrați ai scenariilor climatice actualizate	Bugetul de stat Fonduri Europene din H2020	0,3

Tipul de acțiune	Obiectivul 1: Reducerea riscului de deficit de apă	Date estimate pentru începere/și finalizare (an)	Organism responsabil	Indicator de rezultat/unitate de măsură	Sursă de finanțare (UE/bugetul de stat/altele)*	Valoare estimată (mil. €)
Cercetare/Analiză	Evaluarea fezabilității utilizării apelor freatice cuplată cu reîncărcarea artificială pentru stocarea inter-anuală a apei în bazinele hidrografice cu deficit de apă	2016-2020	Ministerul Dezvoltării Regionale și Administrației Publice Ministerul Educației Naționale și Cercetării Științifice	m <sup>3</sup> apă economisită Studiu de evaluare M <sup>3</sup> stocați	Bugetul de stat, prin Competițiile de proiecte din Planul Național de Cercetare, Dezvoltare și Inventică III	n/a
Politică	Stabilirea cerințelor pentru protejarea surselor critice de alimentare cu apă (rezervoare sau ape freatice) prin măsuri de zonare a utilizării terenurilor în localitățile cu deficit de apă	2016-2020	Ministerul Mediului, Apelor și Pădurilor	Reglementare în vigoare	Bugetul de stat	n/a
Cercetare/Analiză	Evaluarea fezabilității desalinizării pentru furnizarea de apă potabilă în bazinele de coastă sărace în apă	2016-2020	Ministerul Mediului, Apelor și Pădurilor Ministerul Educației Naționale și Cercetării Științifice	Numărul de studii	Bugetul de stat, prin Competițiile de proiecte din Planul Național de Cercetare, Dezvoltare și Inventică III	n/a

Tipul de acțiune	Obiectivul 1: Reducerea riscului de deficit de apă	Date estimate pentru începere/și finalizare (an)	Organism responsabil	Indicator de rezultat/unitate de măsură	Sursă de finanțare (UE/bugetul de stat/altele)*	Valoare estimată (mil. €)
Cercetare/Analiză	Continuarea studiilor de tipul „Identificarea principalelor zone potențial deficitare din punct de vedere al resursei de apă, la nivel național, în regim actual și în perspectiva schimbărilor climatice”, în contextul efectelor schimbărilor climatice	2016-2020	Ministerul Mediului, Apelor și Pădurilor, Ministerul Educației și Cercetării Științifice ANAR Institutul Național de Hidrologie și Gospodărire a Apelor Administrația Națională de Meteorologie	Numărul de studii	Bugetul de stat prin Competițiile de proiecte din Planul Național de Cercetare Dezvoltare și Inventică III	n/a
Cercetare/Analiză	PMBH aflate în curs de pregătire să conțină informații privind schimbările climatice, în măsura în care acestea sunt disponibile.	2016-2020	Ministerul Mediului, Apelor și Pădurilor Ministerul Educației Naționale și Cercetării ANAR	Număr de PMBH integrate	Bugetul de stat prin Competițiile de proiecte din Planul Național de Cercetare Dezvoltare și Inventică III	n/a

Tipul de acțiune	Obiectivul 1: Reducerea riscului de deficit de apă	Date estimate pentru începere/și finalizare (an)	Organism responsabil	Indicator de rezultat/unitate de măsură	Sursă de finanțare (UE/bugetul de stat/altele)*	Valoare estimată (mil. €)
Cercetare/Analiză	Realizarea unei analize pentru evaluarea nivelurilor și tipurilor specifice de agricultură irigată ce pot fi susținute în fiecare dintre bazinele hidrografice, ținând cont de impacturile schimbărilor climatice.	2016-2020	ANM Ministerul Educației Naționale și Cercetării Științifice	Numărul de studii	Bugetul de stat prin Competițiile de proiecte din Planul Național de Cercetare Dezvoltare și Inventică III	n/a
Cercetare/Analiză	Realizarea evaluărilor cantitative a necesităților de apă ale diferitelor ecosisteme.	2016-2020	Ministerul Mediului, Apelor și Pădurilor, Ministerul Educației și Cercetării Științifice	Numărul de studii	Bugetul de stat prin Competițiile de proiecte din Planul Național de Cercetare Dezvoltare și Inventică III	n/a

Tipul de acțiune	Obiectivul 1: Reducerea riscului de deficit de apă	Date estimate pentru începere/și finalizare (an)	Organism responsabil	Indicator de rezultat/unitate de măsură	Sursă de finanțare (UE/bugetul de stat/altele)*	Valoare estimată (mil. €)
Cercetare/ Analiză	Realizarea de studii de meteorologie, hidrologie și climatologie pentru elaborarea, optimizarea și evaluarea impactului tehnologiei de creștere și uniformizare a precipitațiilor, în cadrul Sistemului național antigrindină și de creștere a precipitațiilor.	2016-2018	Ministerul Dezvoltării Regionale și Administrației Publice - Autoritatea pentru Administrarea Sistemului Național Antigrindină și de Creștere a Precipitațiilor (AASNACP)	Numărul de studii	Buget de stat	n/a
Investiție	Realizarea Unităților de creștere și uniformizare a precipitațiilor, operaționale în cadrul sistemului național antigrindină și de creștere a precipitațiilor	2018-2020	Ministerul Dezvoltării Regionale și Administrației Publice - Autoritatea pentru Administrarea Sistemului Național Antigrindină și de Creștere a Precipitațiilor (AASNACP)	Numărul de unități operaționale	Buget de stat	n/a

Tipul de acțiune	Obiectivul 1: Reducerea riscului de deficit de apă	Date estimate pentru începere/și finalizare (an)	Organism responsabil	Indicator de rezultat/unitate de măsură	Sursă de finanțare (UE/bugetul de stat/altele)*	Valoare estimată (mil. €)
Politică	Stabilirea de reglementări pentru limitarea utilizării apei subterane, în zonele în care extragerea excesivă din apele subterane duce la epuizarea gravă a apelor freatice.	2016-2020	Ministerul Mediului, Apelor și Pădurilor	Acte normative adoptate	Buget de stat	n/a

Tipul de acțiune	Obiectivul 2: Reducerea riscului de inundații	Date estimate pentru începere/și finalizare (an)	Organism responsabil	Indicator de rezultat/unitate de măsură	Sursă de finanțare (UE/bugetul de stat/altele)*	Valoare estimată (mil. €)
Investiție	Modernizarea rețelei radar existente pentru măsurarea intensității precipitațiilor și instalarea unei noi stații radar în zona Slobozia pentru monitorizarea fenomenelor meteo extreme ce au loc la curbura Carpaților.	2016-2020	Administrația Națională de Meteorologie	Număr de radare noi	Bugetul de stat	n/a

Tipul de acțiune	Obiectivul 2: Reducerea riscului de inundații	Date estimate pentru începere/și finalizare (an)	Organism responsabil	Indicator de rezultat/unitate de măsură	Sursă de finanțare (UE/bugetul de stat/altele)*	Valoare estimată (mil. €)
Cercetare/Analiză	Evaluarea fezabilității unei reglementări pentru monitorizarea și gestionarea activităților de construcții în zonele cu risc mare de inundații.	2016-2020	Ministerul Mediului, Apelor și Pădurilor	Adoptarea actului normativ	Bugetul național	n/a

Tipul de acțiune	Obiectivul 3: Creșterea gradului de siguranță a barajelor și digurilor	Date estimate pentru începere/și finalizare (an)	Organism responsabil	Indicator de rezultat/unitate de măsură	Sursă de finanțare (UE/bugetul de stat/altele)*	Valoare estimată (mil. €)
Investiție	Întreprinderea lucrărilor de reînnoire* și îmbunătățirea siguranței infrastructurii de gestionare a inundațiilor, estimate la 8 miliarde €; investițiile ar trebui ordonate în funcție de priorități pe baza cartografierii actualizate a pericolelor/riscurilor de inundații (Directiva privind inundațiile).	2016-2020	Ministerul Mediului, Apelor și Pădurilor, Administrația Națională "Apele Române" (ANAR)	Numărul de infrastructuri (construite, reînnoite)	Bugetul de stat POIM - AP5 - Promovarea adaptării la schimbările climatice, prevenirea și gestionarea riscurilor – Fonduri de coeziune (FC)	n/a

**Notă:**

*Până la finalizarea evaluării naționale a riscurilor, se vor putea finanța proiecte pentru acele riscuri pentru care există o analiză detaliată prealabilă, respectiv prevenirea inundațiilor pe baza hărților de hazard elaborate și încetinirea eroziunii costiere pe baza măsurilor prevăzute în Master Planul de Gestionarea a Eroziunii Costiere.*

*Proiectele pentru prevenirea inundațiilor vor fi dezvoltate pe baza unei metodologii aprobate prin ordinul ministrului fondurilor europene ca parte a ghidului solicitantului, proiectele de tip "no-regret" fiind neeligibile.*

## Procesul de Consultare a Publicului privind proiectul Planului de Management Bazinal

Administrația Bazinală de Apă	Planificarea Consultărilor	Instrumente utilizate în vederea informării factorilor interesați	Tematica Consultărilor	Subiecte dezbătute	Participanți
					Instituția/Persoana
ABA Someș-Tisa	20/03/2014	Chestionar tip: transmis prin e-mail, fax și înaintat spre completare în cadrul întâlnirii	Ziua Mondială a Apei - "Apa și energia" (în cadrul Ședinței lărgite a Comitetului de Bazin)	Probleme importante de gospodărirea apelor în b.h. Someș-Tisa	DAPP; Instituția Prefectului Sălaj; Instituția Prefectului Bistrița-Năsăud; APM Cluj; CJPC Cluj; CJ Cluj; CJ Satu Mare; CJ Bistrița-Năsăud; CJ Maramureș; CJ Sălaj; Societatea Ecologistă MM; REMIN Baia Mare; Primăria Zalău; Primăria Beclean; DSP Cluj; SC Aquabis SA Bistrița; ABA Someș-Tisa; SGA Maramureș; SGA Cluj; SGA Satu Mare; SGA Sălaj; SGA Bistrița-Năsăud.
ABA Someș-Tisa	28/03/2014	Chestionar tip: înaintat spre completare în cadrul întâlnirii	Simpozion "Bune practici în evaluarea și monitorizarea resurselor de apă" ediția a V-a, organizat de Universitatea de Științe Agricole și Medicină Veterinară, Cluj-Napoca	Probleme importante de gospodărirea apelor în s.h. Someș-Tisa	USAMV Cluj; APM Cluj; Facultatea de Știința Mediului Cluj; Facultatea de Tehnologie Chimică Cluj; ABA Someș-Tisa

Administrația Bazinală de Apă	Planificarea Consultărilor	Instrumente utilizate în vederea informării factorilor interesați	Tematica Consultărilor	Subiecte dezbătute	Participanți
					Instituția/Persoana
ABA Someș-Tisa	8/04/2014	Chestionar tip: înaintat spre completare în cadrul întâlnirii	Colegiul Național Emil Racoviță din Cluj-Napoca a sărbătorit Ziua Mondială a Apei printr-o acțiune realizată împreună cu ABA Someș-Tisa, având ca temă Protejarea Apelor din s.h. Someș – Tisa, acțiune cuprinsă în proiectului Comenius Multilateral Save Our Water Sources (SOS Water), finanțat cu sprijinul Comisiei Europene	Probleme importante de gospodărire a apelor în s.h. Someș-Tisa	Membrii Proiectului (Licee din Portugalia, Italia, Bulgaria, Norvegia, Turcia) Liceul Emil Racoviță Cluj ABA Someș-Tisa
Someș-Tisa	4/03/2015	Chestionar tip: transmis prin e-mail, fax și înaintat spre completare în cadrul întâlnirii	Proiectul celui de-al doilea Plan de Management al s.h. Someș-Tisa	Prezentarea generala a Proiectului celui de-al doilea Plan de Management al s.h. Someș-Tisa  Aspecte specifice de gospodărire a apelor în jud. Cluj desprinse din draftul celui de-al doilea Plan de Management al s.h. Someș-Tisa	Primăria Zalău; Primăria Mirșid; Primăria Cuzăplac; Comuna Pericei; Primăria Cehu Silvaniei; Primăria Crasna; ANIF Sălaj; SC Compania de Apă Someș SA - Sucursala Sălaj; Instituția Prefectului Sălaj; Consiliul Județean Sălaj; SC Dansuincris SRL; SC Rompetrol Downstream SRL; SC Silcotub SA Zalău; SC Rominserv Valves IAIFO SRL Zalău; SC Michelin Anvelope Zalău; Garda Națională de Mediu Sălaj; Agenția de Protecția

Administrația Bazinală de Apă	Planificarea Consultărilor	Instrumente utilizate în vederea informării factorilor interesați	Tematica Consultărilor	Subiecte dezbătute	Participanți
					Instituția/Persoana
				Aspecte specifice de gospodărire a apelor în jud. Sălaj desprinse din draftul celui de-al doilea Plan de Management al s.h. Someș-Tisa	Mediului Sălaj; OSPA Sălaj; Direcția pentru Agricultură Sălaj; SGA Sălaj; SGA Bistrița Năsăud; SGA Maramureș; Depoul CFR Marfă Dej; SC Compania de Apă Someș SA - Sucursala Cluj; SC Compania de Apă Someș SA - Sucursala Zalău; SC Compania de Apă Someș SA - Sucursala Gherla; SC Compania de Apă Someș SA - Sucursala Dej; Consiliul Județean Cluj; Agenția de Protecție a Mediului Cluj; Hidroelectrică SA - SH Cluj; SC Terapia Ranbaxy Cluj; Direcția de Sănătate Publică Cluj; Primăria Cătina; Primăria Suatu; Primăria Suatu; Primăria Cornești; Primăria Cornești; Primăria Dej; Direcția Agricolă Județeană Cluj; SC Three Pharm SRL Cluj; Primăria Florești; Primăria Sînpaul; Spitalul de boli psihice cronice Borșa; ABA Someș-Tisa; SGA Cluj

Administrația Bazinală de Apă	Planificarea Consultărilor	Instrumente utilizate în vederea informării factorilor interesați	Tematica Consultărilor	Subiecte dezbătute	Participanți
					Instituția/Persoana
Someș-Tisa	17/03/2015	Chestionar tip: transmis prin e-mail și fax;	Ziua mondială a apei: Apa și dezvoltarea durabilă (în cadrul ședinței Comitetului de Bazin)	Prezentarea celor mai importante aspecte din cadrul Proiectului celui de-al doilea Plan de Management al s.h. Someș-Tisa	Instituția Prefectului Județului Bistrița-Năsăud; ABA Someș-Tisa; Agenția Județeană pentru Protecția Mediului a județului Cluj; Comisariatul Județean pentru Protecția consumatorilor Cluj; DSP - județ Cluj; Consiliul Județean Cluj; Consiliul Județean Bistrița-Năsăud; Consiliul Județean Satu Mare; Primăria municipiului Zalău; Primăria oraș Beclean; Societatea Ecologistă Maramureș; SC Aquabis SA Bistrița-Năsăud; CNMPN Remin SA Baia Mare SC Terapia Ranbaxy SA Cluj; SGA Cluj; SGA Maramureș; SGA Sălaj; SGA Bistrița-Năsăud; SGA Satu Mare

Administrația Bazinală de Apă	Planificarea Consultărilor	Instrumente utilizate în vederea informării factorilor interesați	Tematica Consultărilor	Subiecte dezbătute	Participanți
					Instituția/Persoana
Someș-Tisa	26/03/2015	Chestionar tip: transmis prin e-mail, fax și înaintat spre completare în cadrul întâlnirii	Proiectului celui de-al doilea Plan de Management al s.h. Someș-Tisa	Prezentarea generala a Proiectului celui de-al doilea Plan de Management al s.h. Someș-Tisa -	Instituția Prefectului județului Bistrița-Năsăud; Consiliul Județean Bistrița-Năsăud; Garda Națională de Mediu - Comisariatul Județean Bistrița-Năsăud; SC Dan Steel Group SA Beclean; Direcția de Sănătate Publică a județului Bistrița-Năsăud; ANIF - Unitatea Administrativă Bistrița-Năsăud; Direcția Agricolă Bistrița-Năsăud; SC Aquabis SA Bistrița-Năsăud; Asociația Pro Someș; Administrația Parcului National Munții Rodnei; Primăria orașului Beclean; Primăria orașului Sângeorz-Băi; Primăria comunei Nușeni; Primăria comunei Șieu; Primăria comunei Chiuza; Primăria comunei Galații Bistriței; Primăria comunei Braniștea; Primăria comunei Zagra; Primăria comunei Rodna Primăria comunei Ilva Mica; ABA Someș-Tisa; SGA Cluj; SGA Maramureș; SGA Sălaj; SGA Bistrița-Năsăud; SGA Satu Mare
				Aspecte specifice de gospodărire a apelor în jud. Bistrița-Năsăud desprinse din draftul celui de-al doilea Plan de Management al s.h. Someș-Tisa	

Administrația Bazinală de Apă	Planificarea Consultărilor	Instrumente utilizate în vederea informării factorilor interesați	Tematica Consultărilor	Subiecte dezbătute	Participanți
					Instituția/Persoana
Someș-Tisa	23/06/2015	Chestionar tip: transmis prin e-mail, fax și înaintat spre completare în cadrul întâlnirii	Proiectului celui de-al doilea Plan de Management al s.h. Someș-Tisa	Aspecte specifice de gospodărire a apelor în jud. Maramureș desprinse din draftul celui de-al doilea Plan de Management al s.h. Someș-Tisa	Romaltyn Mining SRL Baia Mare; SC Vital SA Baia Mare; Administrația Parcului Natural Munții Maramureșului; Consiliu Județean Maramureș; Primăria Călinești Oaș; Primăria Viile Satu Mare; Primăria Tarna Mare; Primăria Orașul Nou; Primăria Pomi; Primăria Arduș; Primăria Satu Mare; Primăria Păulești; Asociația de Dezvoltare Intercomunitară pentru Servicii în sectoarele de apă și apă uzată Satu Mare; Abo Mix SA - Ferma porci Moftin; Garda Națională de Mediu Satu Mare; SC Apaserv SA Satu Mare; Agenția pentru Protecția Mediului Satu Mare; OSPA Satu Mare; ANIF - Filiala teritorială Tisa-Someș; ABA Someș-Tisa; SGA SM; SGA MM.
				Aspecte specifice de gospodărire a apelor în jud. Satu Mare desprinse din draftul celui de-al doilea Plan de Management al s.h. Someș-Tisa	

Administrația Bazinală de Apă	Planificarea Consultărilor	Instrumente utilizate în vederea informării factorilor interesați	Tematica Consultărilor	Subiecte dezbătute	Participanți
					Instituția/Persoana
Someș-Tisa	30/06/2015	Chestionar tip: transmis prin e-mail și fax;	Ziua Dunării: Fii activ! (în cadrul ședinței Comitetului de Bazin)	Rezultatele procesului de consultare a publicului privind Proiectul celui de-al doilea Plan de Management al s.h. Someș-Tisa	Instituția Prefectului județului Bistrița-Năsăud; ABA Someș-Tisa; Agenția județeană pentru Protecția mediului - județ Cluj; Direcția de Sănătate Publică - județ Cluj; Consiliul Județean Bistrița-Năsăud; Consiliul Județean Maramureș; Primăria municipiului Zalău; Primăria orașului Beclean; Societatea ecologistă Maramureș; SC Aquabis SA Bistrița-Năsăud; SC Terapia Ranbaxy SA Cluj Napoca; Primăria comunei Florești; Primăria municipiului Dej; ANIF - Filiala teritorială Tisa-Someș; SGA Cluj; SGA Maramureș; SGA Sălaj; SGA Bistrița-Năsăud; SGA Satu Mare

## Rezultatele procesului de consultare a draftului Planului de Management al s.h. Someș-Tisa

Administrația Bazinală de Apă	Modalitatea de primire a comentariilor/ observațiilor	Autorii comentariilor/ observațiilor	Comentarii/propuneri/observații primite din partea stakeholderilor	Răspuns (analiza și luarea în considerare a comentariilor)
Someș-Tisa	e-mail	SC Terapia SA, Cluj-Napoca, jud. Cluj	Prioritizarea problemelor de gospodărire a apelor să se realizeze în următoarea ordine: - poluarea cu substanțe periculoase - alterările hidromorfologice - poluarea cu nutrienți	Prioritizarea se va realiza prin analiza presiunilor semnificative și a impactului acestora la nivelul întregului s.h.
Someș-Tisa	fax	SC Cartel Bau SA, Cluj-Napoca, jud. Cluj	Modificarea noțiunii "abonament de apă" (având în vedere că folosința de apă epurează ape de mină)	Propunerea vizează alte aspecte decât tematica abordată
Someș-Tisa	fax	SC Protan SA, Dej, jud. Cluj	Rezolvarea urgentă a poluării cu substanțe prioritare	În Programul de măsuri pentru industrie din PMB 2016-2021, vor fi stabilite măsuri specifice reducerii poluării cu substanțe prioritare
Someș-Tisa	fax	Direcția de Sănătate Publică Cluj	Prioritizarea problemelor de gospodărire a apelor să se facă în următoarea ordine: - poluarea cu substanțe organice - poluarea cu nutrienți - poluarea cu substanțe prioritare - alterări hidromorfologice	Prioritizarea se va realiza prin analiza presiunilor semnificative și a impactului acestora la nivelul întregului s.h.
Someș-Tisa	fax	Comisariatul Județean pentru Protecția Consumatorilor Cluj	Prioritizarea problemelor de gospodărire a apelor să se facă în următoarea ordine: - poluarea cu nutrienți - poluarea cu substanțe prioritare	Prioritizarea se va realiza prin analiza presiunilor semnificative și a impactului acestora la nivelul întregului s.h.
Someș-Tisa	fax	Agenția de	1.Principala problema de gospodărire	1. Cele mai multe presiuni

Administrația Bazinală de Apă	Modalitatea de primire a comentariilor/ observațiilor	Autorii comentariilor/ observațiilor	Comentarii/propuneri/observații primite din partea stakeholderilor	Răspuns (analiza și luarea în considerare a comentariilor)
		Protecția Mediului Cluj	<p>apelor este poluarea cu substanțe prioritare</p> <p>2.Revizuirea limitelor pentru indicatorii apelor uzate evacuate</p> <p>3.Stabilirea condițiilor în care se acordă derogări de la limite</p>	<p>semnificative din bazin sunt reprezentate de activitățile miniere</p> <p>2. Se realizează (când e cazul), în cadrul activității de reglementare a ABA Someș-Tisa</p> <p>3.Se realizează (când e cazul), în cadrul activității de reglementare a ABA Someș-Tisa</p>
Someș-Tisa	fax	Consiliul Județean Satu Mare	Principala problemă de gospodărirea apelor este poluarea cu nutrienți	Prioritizarea se va realiza prin analiza presiunilor semnificative și a impactului acestora la nivelul întregului s.h.
Someș-Tisa	fax	SC Apaserv SA Satu Mare	Necesitatea utilizării nămolurilor rezultate de la stațiile de tratare a apei și de la cele de epurare	Se aplică prevederile Directivei 86/278/CCE, transpusă prin OM 334/2004 privind protecția mediului și în special a solurilor, când se utilizează nămoluri de la stațiile de epurare
Someș-Tisa	fax	SC Abo Mix SA, Satu Mare	Se solicită limite lărgite la indicatorii de calitate a apelor uzate evacuate	Propunerea vizează alte aspecte decât tematica abordată
Someș-Tisa	fax	SC Aquabis SA, Bistrița	<p>Prioritizarea problemelor de gospodărirea apelor să se realizeze în următoarea ordine:</p> <ul style="list-style-type: none"> <li>- poluarea cu substanțe organice</li> <li>- poluarea cu nutrienți</li> <li>- poluarea cu substanțe prioritare</li> <li>- alterări hidromorfologice</li> </ul>	Prioritizarea se va realiza prin analiza presiunilor semnificative și a impactului acestora la nivelul întregului s.h.
Someș-Tisa	fax	SC Vitalia SA servicii pentru	Principala problemă de gospodărirea apelor. este evacuarea directă a apelor de	În Programul de măsuri pentru industrie din PMB 2016-2021,

Administrația Bazinală de Apă	Modalitatea de primire a comentariilor/ observațiilor	Autorii comentariilor/ observațiilor	Comentarii/propuneri/observații primite din partea stakeholderilor	Răspuns (analiza și luarea în considerare a comentariilor)
		mediu, Sucursala Bistrița-Năsăud	mină	cele mai multe măsuri vor fi stabilite pentru reducerea impactului perimetrelor miniere închise
Someș-Tisa	e-mail	Instituția Prefectului, județul Bistrița-Năsăud	Principala problemă de gospodărirea apelor este asigurarea cerințelor la sursa	Resursele de apă din s.h. Someș-Tisa asigură cerința de apă
Someș-Tisa	e-mail	Administrația Parcului Național Munții Rodnei	<p>1. Cartarea apelor poluate cu substanțe periculoase</p> <p>2. Inventarierea și protejarea izvoarelor minerale</p> <p>3. Deversarea deșeurilor menajere și industriale în cursurile de apă din zona de munte</p> <p>4. Defrișarea luncilor cu Alunus glutinosa, Alunus viridis, Alunus incana (care reprezintă filtre naturale)</p> <p>5. Să se înființeze Grupuri locale de lucru pentru identificarea problemelor</p>	<p>1. Este parte integrantă în evaluarea stării chimice</p> <p>2. Nu face parte din obiectul de activitate al ANAR (ANRM inventariază izvoarele de ape minerale și autorizează exploatarea lor)</p> <p>3. Aceste tipuri de presiuni au impact asupra stării apelor și sunt prevăzute măsuri specifice</p> <p>4. Nu face parte din obiectul de activitate al ABAST</p> <p>5. Activitatea este asigurată prin Comitele de Bazin și prin dezbaterile publice</p>
Someș-Tisa	fax	Societatea Ecologistă Maramureș	<p>Prioritizarea problemelor de gospodărirea apelor să se realizeze în următoarea ordine:</p> <ul style="list-style-type: none"> <li>- poluarea cu substanțe organice</li> <li>- poluarea cu substanțe prioritare</li> <li>- poluarea cu nutrienți</li> </ul>	Prioritizarea se va realiza prin analiza presiunilor semnificative și a impactului acestora la nivelul întregului s.h.

<b>Administrația Bazinală de Apă</b>	<b>Modalitatea de primire a comentariilor/ observațiilor</b>	<b>Autorii comentariilor/ observațiilor</b>	<b>Comentarii/propuneri/observații primite din partea stakeholderilor</b>	<b>Răspuns (analiza și luarea în considerare a comentariilor)</b>
Someș-Tisa	fax	CNMPN REMIN să Baia Mare	Prioritizarea problemelor de gospodărirea apelor să se realizeze în următoarea ordine: - poluarea cu substanțe organice - poluarea cu substanțe prioritare - poluarea cu nutrienți	Prioritizarea se va realiza prin analiza presiunilor semnificative și a impactului acestora la nivelul întregului s.h.
Someș-Tisa	fax	SC Romaltyn Mining SRL, Baia Mare	Principalele probleme de gospodărirea apelor sunt: - evacuările de ape de mină - amplasamentele miniere neecologizate	În Programul de măsuri pentru industrie din PMB 2016-2021, cele mai multe măsuri vor fi stabilite pentru reducerea impactului perimetrelor miniere închise
Someș-Tisa	fax	SC Uzina Electrica Zalău SA, Zalău	Prioritizarea problemelor de gospodărirea apelor să se realizeze în următoarea ordine: - poluarea cu substanțe prioritare - alterări hidromorfologice	Prioritizarea se va realiza prin analiza presiunilor semnificative și a impactului acestora la nivelul întregului s.h.
Someș-Tisa	fax	SC ROMINSERV VALVES IAIFO SRL, Zalău	Prioritizarea problemelor de gospodărirea apelor să se realizeze în următoarea ordine: - poluarea cu substanțe prioritare - poluarea cu substanțe organice	Prioritizarea se va realiza prin analiza presiunilor semnificative și a impactului acestora la nivelul întregului s.h.
Someș-Tisa	fax	SC Cuprom SA, Suc. Zalău	Prioritizarea problemelor de gospodărirea apelor să se realizeze în următoarea ordine: - calitatea apelor subterane - eliminarea surselor de poluare	Prioritizarea se va realiza prin analiza presiunilor semnificative și a impactului acestora la nivelul întregului s.h.
Someș-Tisa	e-mail	Călin Dejeu, Cluj-Napoca	1. Nu este indicată, sub aspect cantitativ, alimentarea cu apă din lacul Tarnița a localităților din județul Sălaj	1. Proiectul face parte din strategia CASSA Cluj

Administrația Bazinală de Apă	Modalitatea de primire a comentariilor/ observațiilor	Autorii comentariilor/ observațiilor	Comentarii/propuneri/observații primite din partea stakeholderilor	Răspuns (analiza și luarea în considerare a comentariilor)
			<p>2. Interzicerea construirii microhidrocentralelor</p> <p>3. Desemnarea râurilor de munte ape ca areale recreaționale</p>	<p>2. Serviciul de avize autorizații reglementează aceste investiții conform O. 799/2012, unde există specificații clare privind Protecția ecosistemelor acvatice. Din 31.01.2014, conform protocolului dintre Ministrul delegat pentru Ape și Păduri, Lucia Varga, și WWF România, se suspendă autorizarea microhidrocentralelor în ariile protejate.</p> <p>3. Nu face parte din obiectul de activitate al ANAR</p>
Someș-Tisa	e-mail	WWF Programul Dunăre -Carpați România, București	<p>1. Interzicerea construirii MHC -urilor pe cursuri de apă a căror stare ecologică este foarte bună și pe cele care fac parte din siturile NATURA 2000</p> <p>2. Colaborarea cu ihtiologi pentru proiectarea și construirea scârilor de pești și pentru asigurarea debitului ecologic</p> <p>3. Asigurarea continuității laterale</p> <p>4. Ghid pentru aplicarea art. 4.7 al DCA</p>	<p>1.Serviciul de avize-autorizații reglementează aceste investiții conform O.799/2012 unde există specificații clare privind Protecția ecosistemelor acvatice. Din 31.01.2014, conform protocolului dintre Ministrul delegat pentru Ape și Păduri Lucia Varga și WWF România, se suspendă autorizarea microhidrocentralelor în ariile protejate.</p> <p>2. La nivelul ABAST se realizează monitorizarea ihtiofaunei pe cursurile de apă iar proiectantul poate cere consultanță</p> <p>3. Prin ședințele CTE se impun proiectanților să adopte soluții și</p>

Administrația Bazinală de Apă	Modalitatea de primire a comentariilor/ observațiilor	Autorii comentariilor/ observațiilor	Comentarii/proponeri/observații primite din partea stakeholderilor	Răspuns (analiza și luarea în considerare a comentariilor)
			2000	materiale prietenoase mediului 4. Sunt necesare mai multe pârghii legislative
Someș-Tisa	e-mail	Dr. ing. Andreea GĂLIE Șef Secția de Gospodărire a Apelor și Ecohidrologie, INHGA București	<p>1. Deoarece INHGA execută numai studii de cercetare, s-a propus modificarea măsurii suplimentare din "Studiu de fezabilitate privind refacerea conectivității longitudinale a râului Someșul Mic" (Anexa 9.12) în "Studiu de cercetare privind refacerea conectivității longitudinale a râului Someșul Mic"</p> <p>2. INHGA nu a prevăzut continuarea studiului pe râul Someșul Mic. De aceea, s-a propus eliminarea propoziției "INHGA prevede continuarea studiului și pe corpul din amonte" din coloana Comentarii/observații (Anexa 9.12).</p> <p>3. S-a propus înlocuirea "studiu de fezabilitate" cu "studiu de cercetare" pentru măsura suplimentară "Studiu de fezabilitate privind refacerea conectivității longitudinale a râului Bistrița - zona municipiu Bistrița" (Anexa 9.12)</p>	<p>1 - 2. În varianta finală a Anexei 9.12, s-a eliminat în totalitate poziția privind "Studiu de fezabilitate privind refacerea conectivității longitudinale a râului Someșul Mic", întrucât pâna la prima revizuire a PMB 2016-2021, INHGA a finalizat acest studiu. De asemenea, s-a eliminat din Anexa 9.12 precizarea privind "continuarea studiului și pe corpul din amonte".</p> <p>3. In Anexa 9.12 - varianta finală, nu s-a mai propus realizarea Studiului de cercetare de către INHGA București, întrucât Studiul de fezabilitate pentru măsura respectivă fost deja realizat, fiind inclus în Studiul ISPH București privind "Mărirea gradului de siguranță a acumulării Colibița"</p>
Someș-Tisa	discuții directe	Administrator SC THREE PHARM SRL Cluj	Informare cu privire la măsura privind Dotarea barajului Mănăstirea cu scară de pești. Aceasta se va realiza odată cu lucrările de demolare-construire MHC	În Anexa 9.12, s-au modificat termenii de implementare a măsurii "Refacerea conectivității longitudinale a râului Someșul

Administrația Bazinală de Apă	Modalitatea de primire a comentariilor/ observațiilor	Autorii comentariilor/ observațiilor	Comentarii/proponeri/observații primite din partea stakeholderilor	Răspuns (analiza și luarea în considerare a comentariilor)
			Mănăstirea	Mic - zona baraj Mănăstirea ", conform strategiei SC THREE PHARM SRL Cluj
Someș-Tisa	e-mail	Nicolae Călin Dejeu	<p>1. Nu s-a luat în considerare pdv al D-lui Dejeu din iunie 2014, la materialul "Probleme importante de g.a. din s.h. Someș-Tisa"</p> <p>2. Degradarea stării ecologice a corpurilor de apă datorită presiunilor hidromorfologice introduse de MHC-uri, folosințe care sunt în afara controlului ABA Someș-Tisa fiind avizate din punct de vedere al gospodăririi apelor</p> <p>3. Alimentarea cu apă din lacul Tarnița a localităților din jud. Sălaj nu este indicată, sub aspect cantitativ, pentru debitul r. Someș Mic,</p>	<p>1. Problemele semnalate de D-I Dejeu sunt consemnate în Anexa 12.2 din draft-ul PMB II.</p> <p>2. Pe total bazin, starea ecologică a corpurilor de apă s-a îmbunătățit față de primul PM de la 24.47% la 46.76%. Referitor la folosințele de tip MHC care sunt în afara controlului ABA Someș-Tisa, precizăm că ABA Someș-Tisa asigură permanent, prin compartimentele de specialitate, activitățile de reglementare, monitorizare și control, conform legislației în vigoare.</p> <p>3. Referitor la intenția CASSA Cluj de a alimenta localități din județul Sălaj din Acumularea Tarnița, menționăm că proiectul de construire a conductei de aducțiune Cluj-Sălaj este cuprins în Master Planul Regional de dezvoltare a infrastructurii de apă și apă uzată pentru județele Cluj și Sălaj, aprobat de Ministerul Mediului și Schimbărilor Climatice în perioada 2013-2014, fiind</p>

Administrația Bazinală de Apă	Modalitatea de primire a comentariilor/ observațiilor	Autorii comentariilor/ observațiilor	Comentarii/propuneri/observații primite din partea stakeholderilor	Răspuns (analiza și luarea în considerare a comentariilor)
			<p>4. Alimentarea cu apă a municipiului Dej din acumulara Tarnița afectează grav râul Someșul Mic, precum și calitatea vieții a sute de mii de clujeni.</p> <p>5. Identificarea clară de către ABA Someș-Tisa a obiectivelor pentru îmbunătățirea</p>	<p>inclus pe lista investițiilor prioritare în perioada 2014-2020. A fost necesar ca și Planul de Management al s.h. Someș-Tisa să fie corelat cu strategia de dezvoltare socio-economică la nivel local și regional stabilită prin Master Planul Regional, care este un document de planificare integrat.</p> <p>4. Alimentarea cu apă a municipiului Dej din acumulara Tarnița funcționează din 2012 și până în prezent nu s-au înregistrat situații de neasigurare a debitului salubru pe r. Someșul Mic. Aval CHE Florești II, se asigură în permanență în albie min. 6 mc/s, conform Graficului dispecer de exploatare a acumulărilor (componentă a Programului de exploatare a principalelor lacuri de acumulare, și aprobat de Ministerul Mediului, Hidroelectrica SA, Dispeceratul energetic național și Ministerul Economiei). Necesitatea acestui proiect se justifică prin faptul că vechea priză de pe râul Someș, care asigura alimentarea cu apă a</p>

Administrația Bazinală de Apă	Modalitatea de primire a comentariilor/ observațiilor	Autorii comentariilor/ observațiilor	Comentarii/proponeri/observații primite din partea stakeholderilor	Răspuns (analiza și luarea în considerare a comentariilor)
			<p>conectivității longitudinale.</p> <p>6. Interzicerea balastierelor</p> <p>7. Ce măsuri s-au întreprins pe corpul de apă Sieu_cf. Budac-cf. Someș Mare pentru atingerea stării bune?</p> <p>8. Obiectivele de mediu sunt mult prea vagi. Greșeli în încadrarea corpurilor de apă ca fiind corpuri de apă puternic modificate/naturale (Someș Mare_cf. Șieu-cf. Someș Mic nu este CAPM iar corpul de apă de pe Someș Mic ar trebui reîmpărțit)</p>	<p>municipiului Dej și a localităților din jur, nu a mai corespuns calitativ normelor de potabilizare stabilite prin NTPA 013 (Norme de calitate pe care trebuie să le îndeplinească apele de suprafață utilizate pt potabilizare).</p> <p>5. În Anexa 9.12 sunt cuprinse măsurile suplimentare propuse pentru perioada 2016-2021, care includ și acțiunile considerate necesare și tehnic fezabile pentru presiunile hidromorfologice identificate.</p> <p>6. Activitatea de exploatare a nisipurilor și pietrișurilor se desfășoară cu respectarea și conformarea cu cerințele legislației în domeniul apelor (Legea Apelor 107/1996 cu modificările și completările ulterioare; HG 632/2007; OM 1222/2008; OU 69/2013), dar și a altor acte legislative.</p> <p>7. Corpul de apă Șieu_cf. Budac-cf. Someș Mare a fost evaluat dpdv calitativ conform metodologiei naționale și se încadrează în stare ecologică moderată, îmbunătățindu-și</p>

Administrația Bazinală de Apă	Modalitatea de primire a comentariilor/ observațiilor	Autorii comentariilor/ observațiilor	Comentarii/proponeri/observații primite din partea stakeholderilor	Răspuns (analiza și luarea în considerare a comentariilor)
			<p>9. D-I Dejeu nu este de acord cu conținutul Programului de Măsuri din draft-ul PMB II, deoarece MHC-urile, lucrările de</p>	<p>starea ecologică cu 2 clase de calitate comparativ cu primul Plan de Management, ceea ce indică faptul că efectul măsurilor privind canalizarea-epurarea apelor uzate urbane prevăzute în Programele de Măsuri 2009-2015 și implementate începe să se facă resimțit asupra calității corpului de apă.</p> <p>8. Corpurile de apă au fost delimitate utilizând criteriile de bază și adiționale (cf. Anexei V a Directivei Cadru Apă). Corpurile de apă puternic modificate au fost desemnate prin aplicarea criteriilor abiotice din Tabelul 6.6 din PMB 2009-2015:  -Corpul de apă Someș Mare_cf. Șieu-cf. Someș Mic a fost desemnat puternic modificat în urma parcurgerii etapelor din testul de desemnare, criteriul de desemnare fiind "bariera transversală cu h&gt;0,4 m" ("clear-cut situation"), barajul Mica având o înălțime de 6,8 m și fiind dotat cu scară de pești, funcțională doar în anumite condiții.  Menționăm că măsura de</p>

Administrația Bazinală de Apă	Modalitatea de primire a comentariilor/ observațiilor	Autorii comentariilor/ observațiilor	Comentarii/proponeri/observații primite din partea stakeholderilor	Răspuns (analiza și luarea în considerare a comentariilor)
			regularizare și balastierele contribuie la degradarea accelerată a stării ecologice a apelor și nu sunt stabilite măsuri în acest sens	<p>asigurare permanentă a funcționalității scării de pești a fost impusă prin avizul de gospodărire a apelor emis de ABA Someș-Tisa actualului proprietar al barajului și care este cuprinsă în Anexa 9.12.</p> <p>-Corpul de apa Someș Mic_av. ac. Gilău-cf. Nadăș nu a fost desemnat puternic modificat, întrucât obiectivele de mediu pentru un corp natural sunt mai restrictive decât pentru unul puternic modificat.</p> <p>-Următorul corp de apă, Someș Mic_cf. Nadăș-cf. Someș Mare, a fost desemnat puternic modificat pe baza existenței de presiuni hidromorfologice semnificative (conform criteriilor abiotice de clasificare a corpurilor de apă de suprafață - tabel 6.6 din Primul Plan de Management și Anexa 6.4 din draft-ul PMB II).</p> <p>9. Începând cu anul 2014, s-a suspendat procesul de avizare/autorizare a amenajărilor hidroenergetice din ariile protejate. În ceea ce privește interzicerea lucrărilor de</p>

Administrația Bazinală de Apă	Modalitatea de primire a comentariilor/ observațiilor	Autorii comentariilor/ observațiilor	Comentarii/proponeri/observații primite din partea stakeholderilor	Răspuns (analiza și luarea în considerare a comentariilor)
				regularizare, menționăm că acolo unde este posibil, proiectele noi pentru lucrări de îndiguiri, consolidări de maluri, regularizări de albie, prevăd adoptarea de soluții și materiale prietenoase mediului. Excepție fac lucrările de pe malurile cu eroziuni și degradări din zonele limitrofe drumurilor, liniilor CF, etc.
Someș-Tisa	fax	Primăria orașului Năsăud	Ar fi utilă informarea periodică a publicului cu privire la stadiul realizării măsurilor din PMB	Monitorizarea stadiului măsurilor din PM se realizează periodic, dar rezultatele nu sunt publicate pe site. Se poate lua în considerare realizarea unor comunicate de presă.
Someș-Tisa	e-mail	Viorel Arghiuș, UBB, Facultatea de Știința Mediului, Cluj-Napoca	Se recomandă supravegherea monitorizării iazurilor de decantare și a haldelor de steril	În Programul de măsuri pentru industrie din draft-ul PMB 2016-2021, cele mai multe măsuri se refera la reducerea impactului perimetrelor miniere închise
Someș-Tisa	fax	Primăria Vadu Izei	S-a menționat faptul că nu toți cei interesați de PMB are acces la internet	Se pot obține informații și direct de la sediul ABA Someș-Tisa
Someș-Tisa	e-mail	-Primăria comuna Crasna -Primăria comuna Nușeni -Primăria orașului Vișeu de Sus	Este necesară consolidarea malurilor (unde este cazul) pentru evitarea/prevenirea inundării localităților/terenurilor din comunele respective	Potrivit Legii Apelor, Schema Directoare de Amenajare și Management este instrumentul principal de planificare, dezvoltare și gestionare a resurselor de apă la nivelul districtului de bazin hidrografic și este alcătuită din

Administrația Bazinală de Apă	Modalitatea de primire a comentariilor/ observațiilor	Autorii comentariilor/ observațiilor	Comentarii/proponeri/observații primite din partea stakeholderilor	Răspuns (analiza și luarea în considerare a comentariilor)
		<ul style="list-style-type: none"> <li>-Primăria Vadu Izei</li> <li>-Primăria comunei Recea</li> <li>-Primăria Sighetu Marmației</li> </ul>		<p>planul de amenajare a bazinului hidrografic (PABH) - componentă de gospodărire cantitativă și planul de management al bazinului hidrografic (PMBH) - componentă de gospodărire calitativă.</p> <p>Directiva Inundații (2007/60/CE privind evaluarea și gestionarea riscului la inundații) este al doilea pilon de bază al legislației europene în domeniul apelor și are ca obiectiv reducerea riscurilor și a consecințelor negative pe care le au inundațiile în Statele Membre. Instrumentul de implementare al acesteia este reprezentat de Planul de Management al Riscului la Inundații (PMRI) și constituie una din componentele de gestionare cantitativă a resurselor de apă, urmând a fi finalizat în decembrie 2015. El are ca scop fundamentarea măsurilor, acțiunilor, soluțiilor și lucrărilor pentru diminuarea efectelor potențiale negative ale inundațiilor privind sănătatea umană, mediu, patrimoniul cultural și activitatea</p>

Administrația Bazinală de Apă	Modalitatea de primire a comentariilor/ observațiilor	Autorii comentariilor/ observațiilor	Comentarii/proponeri/observații primite din partea stakeholderilor	Răspuns (analiza și luarea în considerare a comentariilor)
				economică, prin măsuri structurale și nestructurale.
Someș-Tisa	e-mail, fax, direct în cadrul consultărilor	SC Compania de Apă Someș SA Cluj; Instituția Prefectului Cluj; CJ Cluj; POS Mediu; Hidroelectrică SA-SH Cluj; Viorel Arghiuș, UBB Cluj; Spitalul de boli psihice cronice Borșa; Primăria oraș Năsăud; CJ Bistrița Năsăud; SC Flexibil SRL Săsar; CJ Maramureș; Primăria Șomcuta Mare	Este primordială extinderea rețelelor de colectare a apelor uzate	Măsurile din draft-ul PMB II privind canalizarea-epurarea apelor uzate urbane sunt preluate din Master Planurile județene, unde sunt prevăzute astfel de lucrări cu termene concrete de realizare
Someș-Tisa	fax	ANIF - U.A. Sălaj; OSPA Cluj; Primăria Ilva Mică; CJ Maramureș	Este necesară protejarea corpurilor de apă folosite ca sursă de alimentare cu apă a populației (inclusiv prin instituirea zonelor de protecție sanitară)	Măsurile sunt cuprinse în draft-ul PMB II, prin activitatea curentă de reglementare a folosințelor de apă
Someș-Tisa	e-mail	Primăria	Este necesară aplicarea Codului de bune	Această măsură este o prevedere

<b>Administrația Bazinală de Apă</b>	<b>Modalitatea de primire a comentariilor/ observațiilor</b>	<b>Autorii comentariilor/ observațiilor</b>	<b>Comentarii/propuneri/observații primite din partea stakeholderilor</b>	<b>Răspuns (analiza și luarea în considerare a comentariilor)</b>
		Urziceni; Direcția pentru Agricultură Satu Mare; Primăria Șomcuta Mare	practici agricole	a Programelor de acțiune privind implementarea Directivei nitrați, programe cuprinse în măsurile specifice sectorului agricol (Anexa 9.4)
Someș-Tisa	e-mail	CJ Cluj; Primăria Baia Mare; Primăria Vișeu de Jos	Este necesară reducerea poluării punctiforme	Prin măsurile propuse în PMB 2016-2021 este vizată și reducerea poluării generate de sursele punctiforme (Anexele 9.3, 9.9, 9.10, 9.12)
Someș-Tisa	e-mail	CJ Cluj; Viorel Arghiuș, UBB Cluj; Primăria Ilva Mică	Este necesară reducerea poluării cu substanțe prioritare/prioritar periculoase	În Programul de măsuri pentru sectorul industrial din PMB 2016-2021, sunt stabilite măsuri specifice reducerii poluării cu substanțe prioritare/ prioritar periculoase (Anexa 9.9)
Someș-Tisa	e-mail	Primăria Negrești-Oaș; SC Metalicplas Impex SA Dej; Direcția pentru Agricultură Bistrița-Năsăud	Este necesară recuperarea costurilor pentru serviciile publice de alimentare cu apă, canalizare și epurare	Aceste costuri se recuperează prin tarife pentru serviciile de alimentare cu apă, canalizare și epurare, care sunt expuse pe larg în Capitolul 8 al draft-ului PMB II
Someș-Tisa	e-mail	CJ Cluj	Managementul deșeurilor este o măsură foarte importantă, care ar trebui cuprinsă în PMB	Măsurile privind managementul deșeurilor au fost luate în considerare în draft-ul PMB II

## Rezultatele chestionarelor utilizate în procesul de consultare a publicului privind elaborarea Planului de Management al spațiului hidrografic Someș-Tisa

Au fost transmise un număr de **150** chestionare către factorii implicați în gospodărirea apelor la nivelul **ABA Someș-Tisa** (operatori regionali de apă, agenții de protecția mediului, autorități locale, administratori de zone protejate, ONG-uri, universități, unități industriale și ferme zootehnice).

S-a răspuns la un număr de **52** chestionare, rezultatele acestei consultări fiind următoarele:

- 1. Din ce categorie de factori interesați faceți parte?**
  - a) Industrie - **9**
  - b) Agricultură - **7**
  - c) Transport - **1**
  - d) Operatori servicii de distribuire a apei potabile - **1**
  - e) Operatori servicii de canalizare - epurare ape uzate - **1**
  - f) Autorități locale - municipalități, orașe, comune - **27**
  - g) Organizații profesionale - **0**
  - h) Institute de cercetare - firme de consultanță în domeniul protecției mediului - **0**
  - i) Comunicare și media - **0**
  - j) ONG-uri - **0**
  - k) Altele - **8**
- 2. Cunoașteți conținutul proiectului Planului de Management al Bazinelor Hidrografice?**
  - a) Da - **36**
  - b) Nu - **5**
  - c) Mă voi informa - **12**
  - d) Nu mă interesează - **0**
- 3. Dacă da, cum ați aflat despre acesta?**
  - a) Din mass-media - **4**
  - b) website-ul Administrației Bazinale de Apă - **26**
  - c) De la întâlnirile Comitetului de Bazin - **5**
  - d) De la întâlnirile anterioare cu reprezentanții ABA - **10**
  - e) Altele - **5**
- 4. Considerați că cele mai importante probleme de gospodărire a apelor din spațiul dumneavoastră hidrografic sunt în mod clar prevăzute în proiectul Planului de Management al bazinului/spațiului hidrografic?**
  - a) Da - **33**
  - b) Nu - **3**
  - c) Mă voi informa - **15**
  - d) Nu mă interesează - **0**
  - e) Dacă răspunsul dvs.este Nu, care sunt sugestiile dvs. pe care considerați că ar trebui să le luăm în considerare? -
- 5. Sunteți de acord cu obiectivele de mediu propuse pentru corpurile de apă de suprafață și subterane, precum și pentru zonele protejate?**
  - a) Da - **43**
  - b) Parțial - **4**

c) Nu - 2

d) Vă rugăm să comentați, în cazul în care răspunsul dvs. este Nu –

- 6. Cunoașteți măsurile prevăzute în proiectul Planului de Management al bazinului/spațiului hidrografic pe care instituția dumneavoastră va trebui să le implementeze?**
- a) Da - 23
  - b) Nu - 3
  - c) Mă voi informa - 21
- 7. Considerați că măsurile prevăzute pentru atingerea stării bune a apelor din bazinul dvs. hidrografic sunt corect identificate?**
- a) Da - 45
  - b) Nu - 3
  - c) Dacă Nu, vă rugăm să justificați -
- 8. Considerați că măsurile prevăzute în proiectul Planului de Management al bazinului/spațiului hidrografic pot fi realizate la termenele și din sursele de finanțare prevăzute în Programul de Măsuri?**
- a) Da - 39
  - b) Nu - 7
  - c) Dacă răspunsul dvs. este Nu, vă rugăm să justificați -
- 9. Sunteți de acord cu valorile de investiții prevăzute pentru fiecare măsură ce vizează instituția/unitatea dumneavoastră?**
- a) Da - 30
  - b) Nu - 10
  - c) Dacă răspunsul este Nu, vă rugăm să precizați punctul dvs. de vedere -
- 10. Considerați că este necesară includerea altor măsuri, pentru instituția/unitatea dumneavoastră, în vederea conformării cu legislația în vigoare privind factorul de mediu – apa, ținând cont și de propria dumneavoastră strategie de dezvoltare pe termen mediu și lung?**
- a) Da - 11
  - b) Nu - 33
  - c) Dacă răspunsul dvs. este Da, vă rugăm să precizați care sunt aceste măsuri -
- 11. Ce măsuri specifice din cadrul proiectului Planului de Management Bazinal considerați că ar fi prioritare?**
- 12. Sunteți de acord cu modul în care au fost planificate/estimate costurile măsurilor pentru instituția/unitatea dvs.?**
- a) Da - 32
  - b) Nu - 9
  - c) Vă rugăm să comentați, în cazul răspunsului b) -
- 13. Puteți identifica și alte surse de finanțare pentru realizarea măsurilor suplimentare decât cele menționate în proiectul Planului de Management al bazinelor hidrografice?**
- a) Da - 8
  - b) Nu - 41
  - c) Dacă răspunsul dvs. este Da, precizați sursa de finanțare.
- 14. Unitatea/instituția dvs. deține o strategie/planuri de dezvoltare pe termen mediu și lung care include și măsuri de protecția mediului neincluse în**

**programele de etapizare sau conformare ale autorizațiilor de gospodărirea apelor?**

- a) Da - **10**
- b) Nu - **22**
- c) Avem în vedere în viitorul apropiat - **19**
- d) Dacă răspunsul dvs. este Da, puteți să detaliați?

**15. Care dintre următoarele răspunsuri descriu cel mai bine opinia dvs. în ceea ce privește proiectul Planului de Management Bazinal și implicit al programului de măsuri?**

- a) Sunt de acord - **36**
- b) Sunt de acord într-o anumită măsură - **11**
- c) Mă opun într-o oarecare măsură - **0**
- d) Mă opun - **1**
- e) Pentru oricare din răspunsurile b) - d), vă rugăm să precizați care sunt motivele.

**16. Sunteți informat ca Planul de Management Bazinal va avea caracter legislativ obligatoriu (va fi aprobat prin HG, conform Legii Apelor nr.107/1996, cu completările și modificările ulterioare).**

- a) Da - **40**
- b) Nu - **13**

**17. Credeți că este important?**

- a) să fiți informat și consultat despre proiectul Planului de Management Bazinal? - **41**
- b) să aveți contacte permanente cu autoritățile în domeniul gospodării apelor - **22**
- c) să participați activ în dezvoltarea programului de măsuri și a Planului de Management Bazinal? - **14**

**18. Considerați că există informații disponibile pentru public, suficiente pentru informarea și participarea activă a Dvs. în procesul de consultare?**

- a) Da - **41**
- b) Nu - **9**
- c) Dacă răspunsul este Nu, vă rugăm completați cu sugestiile dumneavoastră.

**19. Care sunt metodele de informare pe care le preferați și pe care le găsiți mai eficiente pentru implicarea activă a Dvs. în problemele privind protecția mediului și a apelor în special?**

- a) Website - **19**
- b) e-mail - **35**
- c) scrisori - **4**
- d) broșuri/pliante - **13**
- e) întâlniri organizate - **29**
- f) altele - **2**

**20. Alte probleme, recomandări și sugestii privind proiectul Planului de Management al bazinelor hidrografice.**

